

工程指示 / 要求簡箋(E.I.)

工程指示編號：EI / 2698 / 20

修改版次：-

工程編號：J - 852

工程名稱：亞皆老街中電

工程項目：佛沙窗 特式層試模窗(22,23/F) (T1-T3)

收件人：生統

發件人：Ant Yeung

日期：14/11/2020

要求提供 / 確認 事項：

- | | | |
|------------------------------------|-------------------------------------|-------------------------------|
| <input type="checkbox"/> 初步鋁料 B.M. | <input type="checkbox"/> 加工拆圖，然後生產 | <input type="checkbox"/> 尺寸表 |
| <input type="checkbox"/> 正式鋁料 B.M. | <input type="checkbox"/> 技術上資料 / 指示 | <input type="checkbox"/> 報價 |
| <input type="checkbox"/> 配件 B.M. | <input type="checkbox"/> 樣辦或貨品說明書 | <input type="checkbox"/> 分判合約 |

內容：

請按加工圖生產佛沙窗(試模窗)送佛沙廠安裝

請優先生產 T3 佛沙窗

試模窗用廠內餘料做，可以駁料

T1, T2 試模窗待 T3 所有佛沙窗完成後再生產

謝謝。

請在 2020.11.27 前完成上列要求。

附：104頁

以上項目為：

- 原合約工程包 原合約工程加 / 減賬 新工程報價

原因：-

分發東莞各部門：

- | | | | |
|--|--|---|--|
| <input type="checkbox"/> 生產技術總監 <input type="checkbox"/> 連附件 | <input type="checkbox"/> 技術部 <input type="checkbox"/> 連附件 | <input type="checkbox"/> 生產部 <input type="checkbox"/> 連附件 | <input type="checkbox"/> 機械設計部 <input type="checkbox"/> 連附件 |
| <input type="checkbox"/> 採購部 <input type="checkbox"/> 連附件 | <input checked="" type="checkbox"/> 生產統籌部 <input type="checkbox"/> 連附件 | <input checked="" type="checkbox"/> 小羅 & 清 <input type="checkbox"/> 連附件 | |
| <input type="checkbox"/> 質檢部 <input type="checkbox"/> 連附件 | <input type="checkbox"/> 會計部 <input type="checkbox"/> 連附件 | <input type="checkbox"/> 報關組 <input type="checkbox"/> 連附件 | <input type="checkbox"/> 其他 楊榮輝 <input type="checkbox"/> 連附件 |

分發其他分判：

- (v) 水洪 連附件

分發香港各部門：

- 行政部 連附件 會計部 連附件 統籌部 連附件 工程部地盤科文 連附件 祥哥
 採購部 連附件 QS 部 連附件 維修部 連附件 其他 _____ 連附件

傳遞編號：

HK 2611 / 20

發件人簽署：

項目經理簽署：

J-852 (亞皆老街) 工程佛沙窗項目之派窗表- 高層試模窗

鋁窗 編號	座號	水線碼 位置	拍號	闊度 (mm)	高度 (mm)	單幅面積 (M ²)	總幅數 (幅)	總面積 (M ²)				
									22F	23F	幅數	面積
22W1/T1A (200夾通)	T1	左邊	#1	835	2400	2.00	1	2.00	1		1	2.00
			#2	1430	2400	3.43	1	3.43	1		1	3.43
			#3	835	2400	2.00	1	2.00	1		1	2.00
22W2/T1A (150夾通)	T1	左邊	#1	835	2400	2.00	1	2.00	1		1	2.00
			#2	1030	2400	2.47	1	2.47	1		1	2.47
			#3	835	2400	2.00	1	2.00	1		1	2.00
22W5/T1A (150夾通)	T1	右邊	#1	835	2400	2.00	1	2.00	1		1	2.00
			#2	2230	2400	5.35	1	5.35	1		1	5.35
			#3	835	2400	2.00	1	2.00	1		1	2.00
22W14/T1A	T1	右邊		1150	2450	2.82	1	2.82	1		1	2.82
22W13/T1A	T1	左邊		1050	2250	2.36	1	2.36	1		1	2.36
22W6/T1C	T1	左邊		1000	1850	1.85	1	1.85	1		1	1.85
22W5/T1C	T1	左邊		1100	2400	2.64	1	2.64	1		1	2.64
22W4/T1C	T1	右邊		1500	2400	3.60	1	3.60	1		1	3.60
22W4/T1A	T1	左邊		490	2450	1.20	1	1.20	1		1	1.20
22W4/T2A	T2	右邊		445	2450	1.09	1	1.09	1		1	1.09
22W5/T2A	T2	左邊		520	2450	1.27	1	1.27	1		1	1.27
22W7/T2A (150夾通)	T2	左邊	#1	755	2400	1.81	1	1.81	1		1	1.81
			#2	640	2400	1.54	1	1.54	1		1	1.54
			#3	755	2400	1.81	1	1.81	1		1	1.81
23W11/T2A (150夾通)	T2	右邊	#1	835	2400	2.00	1	2.00		1	1	2.00
			#2	1030	2400	2.47	1	2.47		1	1	2.47
			#3	835	2400	2.00	1	2.00		1	1	2.00
23W8/T2A	T2	左邊		1250	2450	3.06	1	3.06		1	3.06	
23W5/T2A (150夾通)	T2	右邊	#1	735	1850	1.36	1	1.36		1	1	1.36
			#2	680	1850	1.26	1	1.26		1	1	1.26
			#3	735	1850	1.36	1	1.36		1	1	1.36
23W1/T3A (150夾通)	T3	右邊	#1	835	2400	2.00	1	2.00		1	1	2.00
			#2	1430	2400	3.43	1	3.43		1	1	3.43
			#3	835	2400	2.00	1	2.00		1	1	2.00
							30	66	20	10	30	66.2

圖則登記表 DRAWING REGISTER												
工程名稱 Project Title:		亞皆老街		接收日期 Receiving Date (適用於客戶圖則)								
工程編號 Project No:		J-852		發出日期 Issued Date								
分發予 Distributed To				年		20 20						
				月		10 10						
				日		10 19						
圖則編號 Drg. No.		圖則名稱 Drawing Title		修訂編號 Revision No.								
		圖則登記表	1	-								
	23W1/T3A	組裝圖	2	-	A							
	22W1/T1A	組裝圖	3	-	A							
	22W2/T1A	組裝圖	4	-	A							
	22W5/T1A	組裝圖	5	-	A							
	22W6/T1C	組裝圖	6	-	X							
	22W4/T1C	組裝圖	7	-								
	22W5/T1C	組裝圖	8	-								
	23W8/T2A	組裝圖	9	-	A							
	22W14/T1A	組裝圖	10	-	A							
	22W4/T1A	組裝圖	11	-	A							
	22W4/T2A	組裝圖	12	-								
	22W5/T2A	組裝圖	13	-	A							
	22W13/T1A	組裝圖	14	-								
	22W7/T2A	組裝圖	15	-	A							
	23W5/T2A	組裝圖	16	-	A							
	PW01-01	拆料圖	17	-	A	B						
	PW01-02	拆料圖	18	-	A	B						
	PW01-03	拆料圖	19	-	A							
X	PW01-03	拆料圖	20	-								
	PW01-03A	拆料圖	21	-	A							
	PW01-04	拆料圖	22	-	A							
	PW01-04A	拆料圖	23	-	A							
	PW01-05	拆料圖	24	-	A							
	PW01-06	拆料圖	25	-	X							
	PW01-07	拆料圖	26	-	A	B						
	PW01-08	拆料圖	27	-	A	B						

適用窗：23W1/T3A. 22W1/T3A. 23W3/T2A.
23W10/T2A. 23W1/T1A

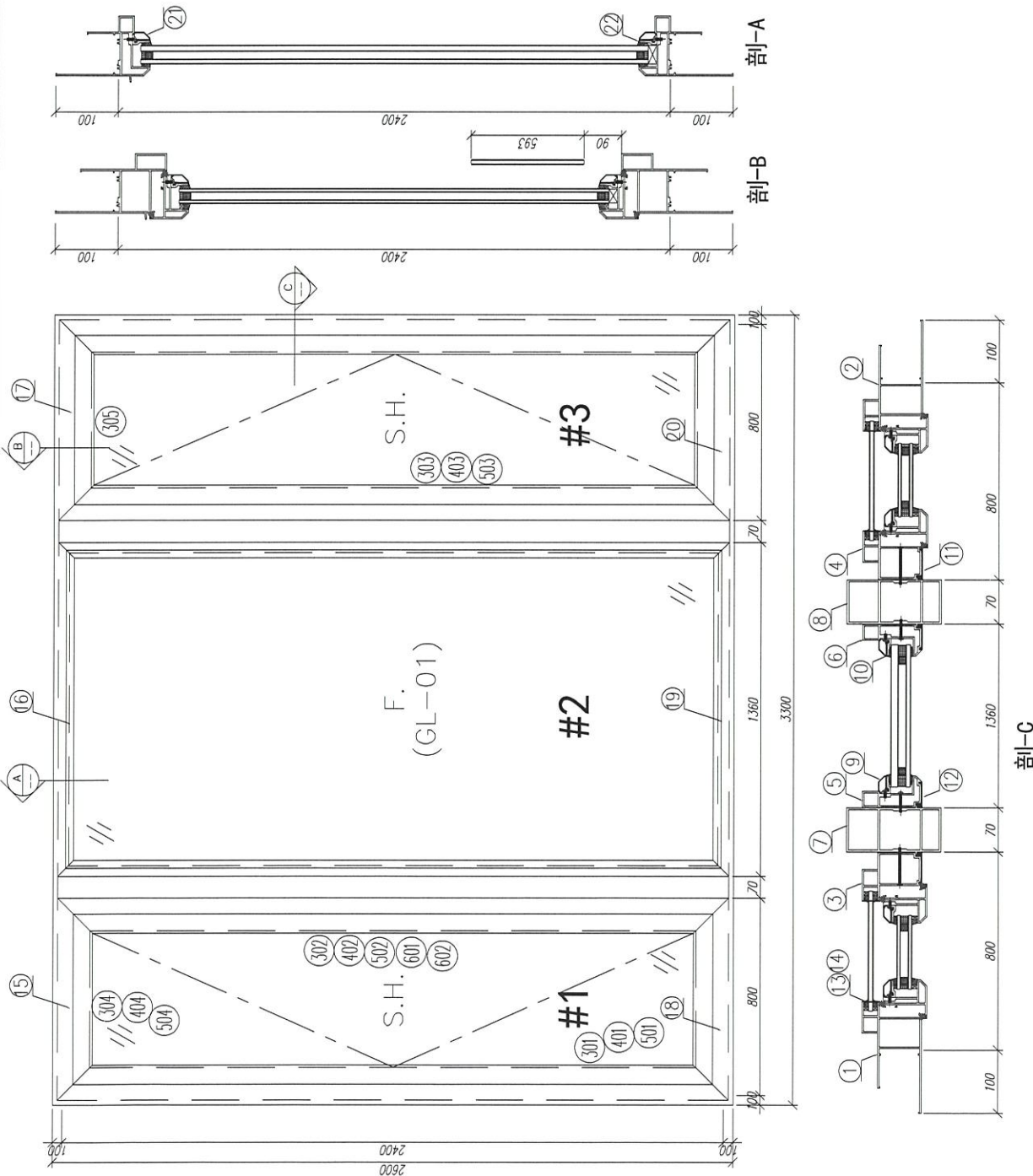

序號	材料編號	材料名稱	加工圖號	長度 L(88)	單位	幅數 單層	小計
1	X85759	70生窗邊框	PW01-01	2600	支	1	1
2	X85759	70生窗邊框	PW01-02	2600	支	1	1
3	X85760	70生窗中企框	PW01-08	2400	支	1	1
4	X85760	70生窗中企框	PW01-07	2400	支	1	1
5	X85769	70硬窗中企框	PW01-11	2400	支	1	1
6	X85769	70硬窗中企框	PW01-12	2400	支	1	1
7	X85772	70窗150mm火通	PW01-13	2700	支	1	1
8	X85772	70窗150mm火通	PW01-13	2700	支	1	1
9	X85768	70窗玻璃夾角	斜口圓料	2318	支	2	2
10	X85834	70窗玻璃夾角	PW01-36	2298	支	2	2
11	X85819	70生窗主企框外蓋	兩頭45度切	2400	支	2	2
12	X85820	70硬窗主企框外蓋	兩頭45度切	2400	支	2	2
13	X85764	70窗拍蓋	直接圓料	89.5	支	4	4
14	X85764	70窗拍蓋	直接圓料	1562.5	支	4	4
15	X85761	70生窗頂框	PW01-16	900	支	1	1
16	X85766	70硬窗頂框	PW01-18	1360	支	1	1
17	X85761	70生窗頂框	PW01-17	900	支	1	1
18	X85762	70生窗底框	PW01-21	900	支	1	1
19	X85763	70硬窗底框	PW01-29	1360	支	1	1
20	X85762	70生窗底框	PW01-20	900	支	1	1
21	X85768	70生窗玻璃夾角	直接圓料	1369	支	2	2
22	X85834	70窗玻璃夾角	PW01-36	1309	支	2	2

如下為生玉/硬玉料

301	X85767	70生窗玉企	PW02-01	2300	支	2	2
302	X85767	70生窗玉企	PW02-01	2300	支	1	1
303	X85767	70生窗玉企	PW02-01	2300	支	1	1
304	X85767	70生窗玉企	PW02-01	700	支	2	2
305	X85767	70生窗玉企	PW02-01	700	支	2	2
401	X85834	70窗玻璃夾角企	PW02-02	2226	支	2	2
402	X85834	70窗玻璃夾角企	PW02-02	2226	支	1	1
403	X85834	70窗玻璃夾角企	PW02-02	2226	支	1	1
404	X85834	70窗玻璃夾角企	PW02-02	575	支	4	4
501	X85768	70窗玻璃夾角企	直口圓料	2226	支	2	2
502	X85768	70窗玻璃夾角企	直口圓料	2226	支	1	1
503	X85768	70窗玻璃夾角企	直口圓料	2226	支	1	1
504	X85768	70窗玻璃夾角企	斜口圓料	585	支	4	4
601	X85824	多點鎖拉把	PW02-11	943	支	0	0
602	X85824	多點鎖拉把	PW02-11	849	支	0	0

數量: 1	材料: 詳見本圖附表	表面處理: UCT806812XL-3	Rev: A
制圖: 郭上軍	日期: 2020.08.05	校核: WSH	審核:
工程名稱: 亞皆老街 / 佛沙窗		美特鋁質有限公司 MIDI Aluminium Fabricator Ltd.	
圖名: 23W1/T3A組裝圖		圖号: 23W1/T3A	

適用窗：22W5/T1A. 23W5/T1A. 22W5/T3A. 23W5/T3A

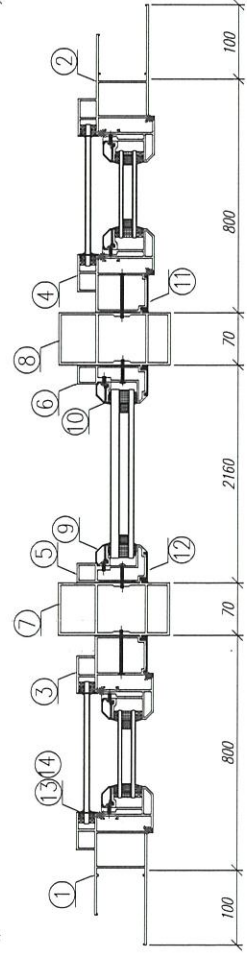
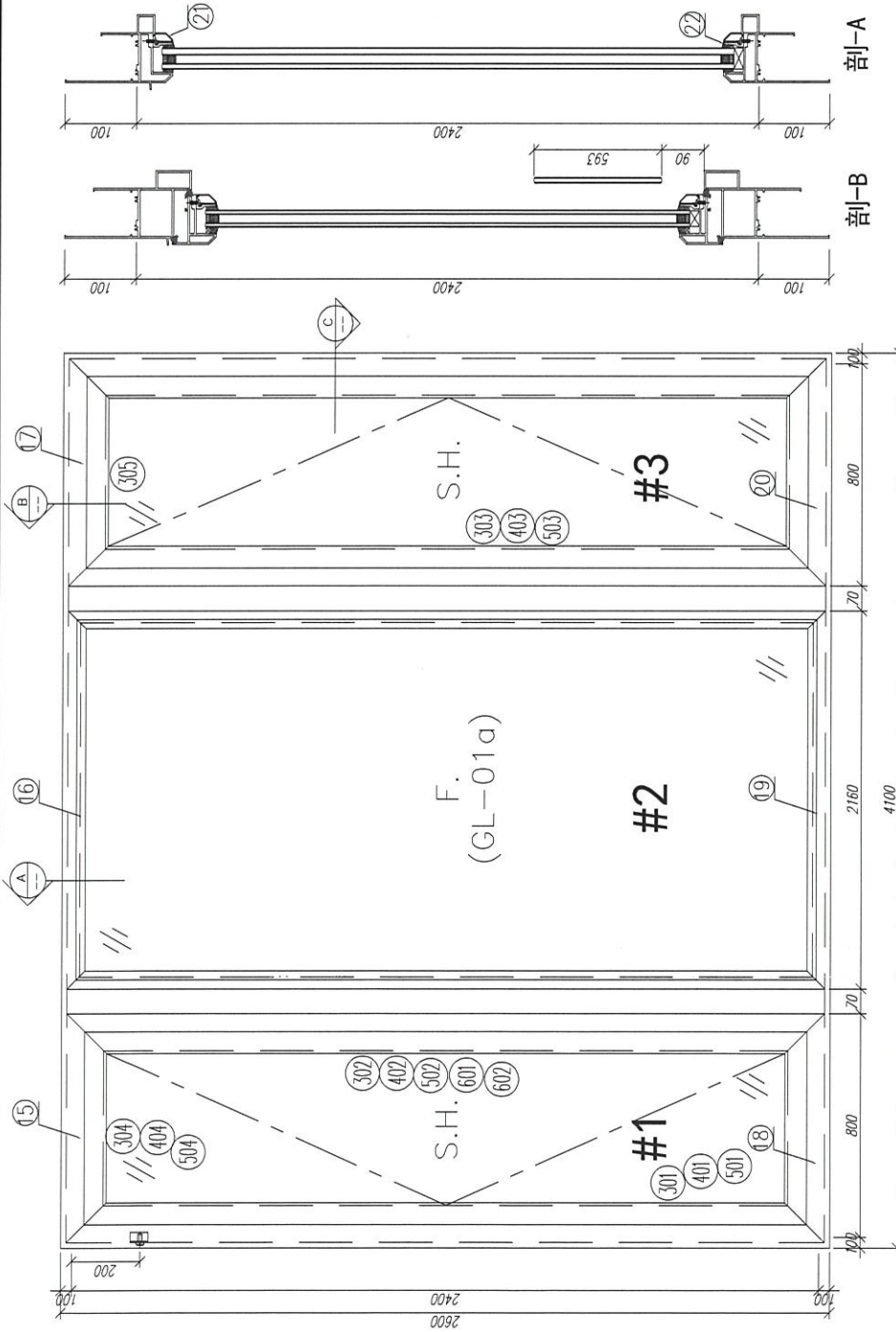

注：取消原23W5/T1A(200夾通)！

序號	材料編號	材料名稱	加工圖號	長度 L (MM)	單位	備註
1	X85759	70生窗邊框	PW01-01	2600	支	1
2	X85759	70生窗邊框	PW01-02	2600	支	1
3	X85760	70生窗中企框	PW01-08	2400	支	1
4	X85760	70生窗中企框	PW01-07	2400	支	1
5	X85769	70生窗中企框	PW01-11	2400	支	1
6	X85769	70生窗中企框	PW01-12	2400	支	1
7	X85772	70窗150mm夾通	PW01-13	2700	支	1
8	X85772	70窗150mm夾通	PW01-13	2700	支	1
9	X85768	70生窗玻璃線	斜口開料	2318	支	2
10	X85834	70窗玻璃夾角	PW01-36	2298	支	2
11	X85819	70生窗主企框外蓋	兩頭45度切	2400	支	2
12	X85820	70窗窗主企框外蓋	兩頭45度切	2400	支	2
13	X85764	70窗拍蓋	直接開料	89.5	支	4
14	X85764	70窗拍蓋	直接開料	1562.5	支	4
15	X85761	70生窗頂框	PW01-16	900	支	1
16	X85766	70硬窗頂框	PW01-18	2160	支	1
17	X85761	70生窗頂框	PW01-17	900	支	1
18	X85762	70生窗底框	PW01-21	900	支	1
19	X85763	70硬窗底框	PW01-29	2160	支	1
20	X85762	70生窗底框	PW01-20	900	支	1
21	X85768	70生窗玻璃線	直接開料	2109	支	2
22	X85834	70窗玻璃夾角	PW01-36	2109	支	2

如下為生玉/硬玉料

301	X85767	70生窗玉企	PW02-01	2300	支	2
302	X85767	70生窗玉企	PW02-01	2300	支	1
303	X85767	70生窗玉企	PW02-01	2300	支	1
304	X85767	70生窗玉企頂/底	PW02-01	700	支	2
305	X85767	70生窗玉企頂/底	PW02-01	700	支	2
401	X85834	70窗玻璃夾角企	PW02-02	2226	支	2
402	X85834	70窗玻璃夾角企	PW02-02	2226	支	1
403	X85834	70窗玻璃夾角企	PW02-02	2226	支	1
404	X85834	70窗玻璃夾角企	PW02-02	575	支	4
501	X85768	70窗玻璃線企	直口開料	2226	支	2
502	X85768	70窗玻璃線企	直口開料	2226	支	1
503	X85768	70窗玻璃線企	直口開料	2226	支	1
504	X85768	70窗玻璃線企	斜口開料	595	支	4
601	X85824	多點鎖拉巴	PW02-11	943	支	0
602	X85824	多點鎖拉巴	PW02-11	849	支	0

數量：1 材料：詳見本圖附表 表面處理：UCT806812XL-3 審核：WSH 日期：2020.08.05 制圖：郭上軍

工程名稱：亞皆老街 / 佛沙窗 美特鋁質有限公司 MIDJ Aluminium Fabricator Ltd. 圖名：22W5/T1A組裝圖 圖號：22W5/T1A

Rev:A

適用窗：22W6/T1C. 23W6/T1C. 22W6/T2C
23W6/T2C. 22W6/T3C. 23W6/T3C

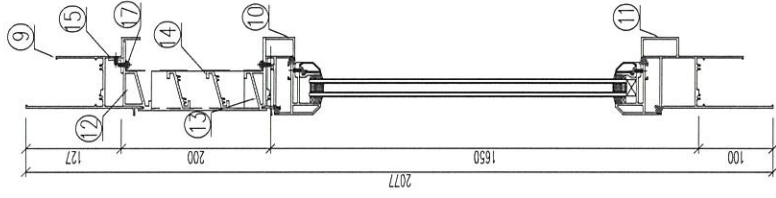

剖-A

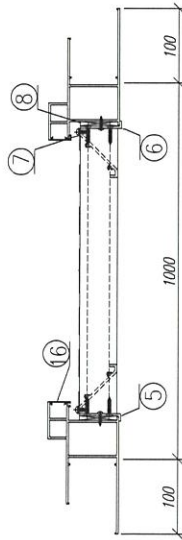
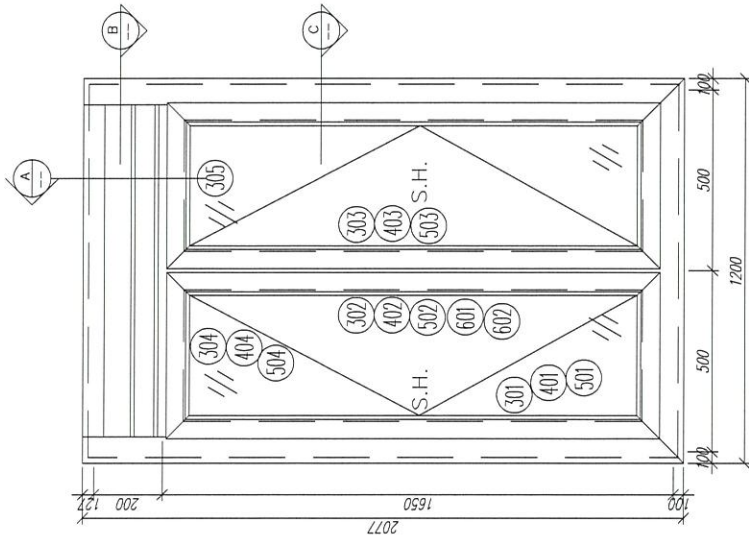

剖-B

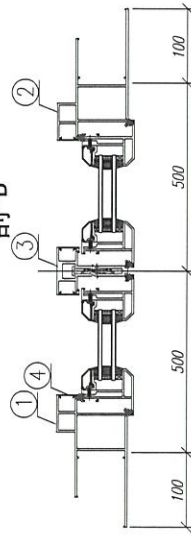

剖-C

序號	材料編號	材料名稱	加工圖號	長度 L (MM)	單位	幅數 單樞	小計
1	X85759	70生窗邊樞	PW01-03A	2077	支	1	1
2	X85759	70生窗邊樞	PW01-04A	2077	支	1	1
3	X85773	70生窗中企樞	PW01-32A	1591	支	1	1
4	X85764	70生窗拍蓋	直口開料	1541	支	4	4
5	20*56*10*3mm	百頁玉企鉛折角	PW01-AL01	144	支	1	1
6	20*56*10*3mm	百頁玉企鉛折角	PW01-AL02	144	支	1	1
7	15*1.6mm巴	雀仔網壓巴	PW01-41	171.5	支	0	0
8	50*5mm巴	百頁玉墊巴	PW01-43	120	支	2	2
9	X85761	70生窗頂樞	PW01-19	902	支	1	1
10	X85775	70上生下中樞	PW01-31B	902	支	1	1
11	X85762	70生窗底樞	PW01-31	1200	支	1	1
12	X85840	百頁框頂	PW01-41	902	支	1	1
13	X85839	百頁框底	PW01-42	902	支	1	1
14	X85838	百葉片	直口開料	879	支	2	2
15	20*20*3	百頁框頂鉛角	PW01-39	884	支	1	1
16	X85764	70生窗拍蓋	直口開料	165	支	4	4
17	15*1.6mm巴	雀仔網壓巴	PW01-44	876	支	0	0
如下為生玉/梗玉料							
301	X85767	70生窗玉企	PW02-01	1595	支	2	2
302	X85767	70生窗玉企	PW02-01	1595	支	1	1
303	X85767	70生窗玉企	PW02-01	1595	支	1	1
304	X85767	70生窗玉橫頂/底	PW02-01	445	支	2	2
305	X85767	70生窗玉橫頂/底	PW02-01	445	支	2	2
401	X85834	70窗玻璃夾角企	PW02-02	1521	支	2	2
402	X85834	70窗玻璃夾角企	PW02-02	1521	支	1	1
403	X85834	70窗玻璃夾角企	PW02-02	1521	支	1	1
404	X85834	70窗玻璃夾角橫	PW02-02	320	支	4	4
501	X85768	70窗玻璃線企	直口開料	1521	支	2	2
502	X85768	70窗玻璃線企	直口開料	1521	支	1	1
503	X85768	70窗玻璃線企	直口開料	1521	支	1	1
504	X85768	70窗玻璃線橫	斜口開料	340	支	4	4
601	X85824	多點鎖拉巴	PW04-10	100	支	0	0
602	X85824	多點鎖拉巴	PW04-10	988	支	0	0

工程名稱：亞皆老街 / 佛沙窗

圖名：22W6/T1C組裝圖 圖號：22W6/T1C

美特鋁質有限公司
MIDI Aluminium Fabricator Ltd.

表面處理：UCT806812XL-3

Rev:

日期：2020.08.05

校核：WSH

材料：詳見本圖附表

審核：

數量：1

制圖：郭上軍

適用窗： 22W4/T1C. 22W3/T1C. 23W4/T1C
 23W3/T1C. 22W4/T2C. 22W3/T2C
 23W9/T2A. 23W8/T2A. 23W4/T2C
 23W3/T2C. 22W4/T3C. 22W3/T3C
 23W4/T3C. 23W3/T3C. 22W4/T2A

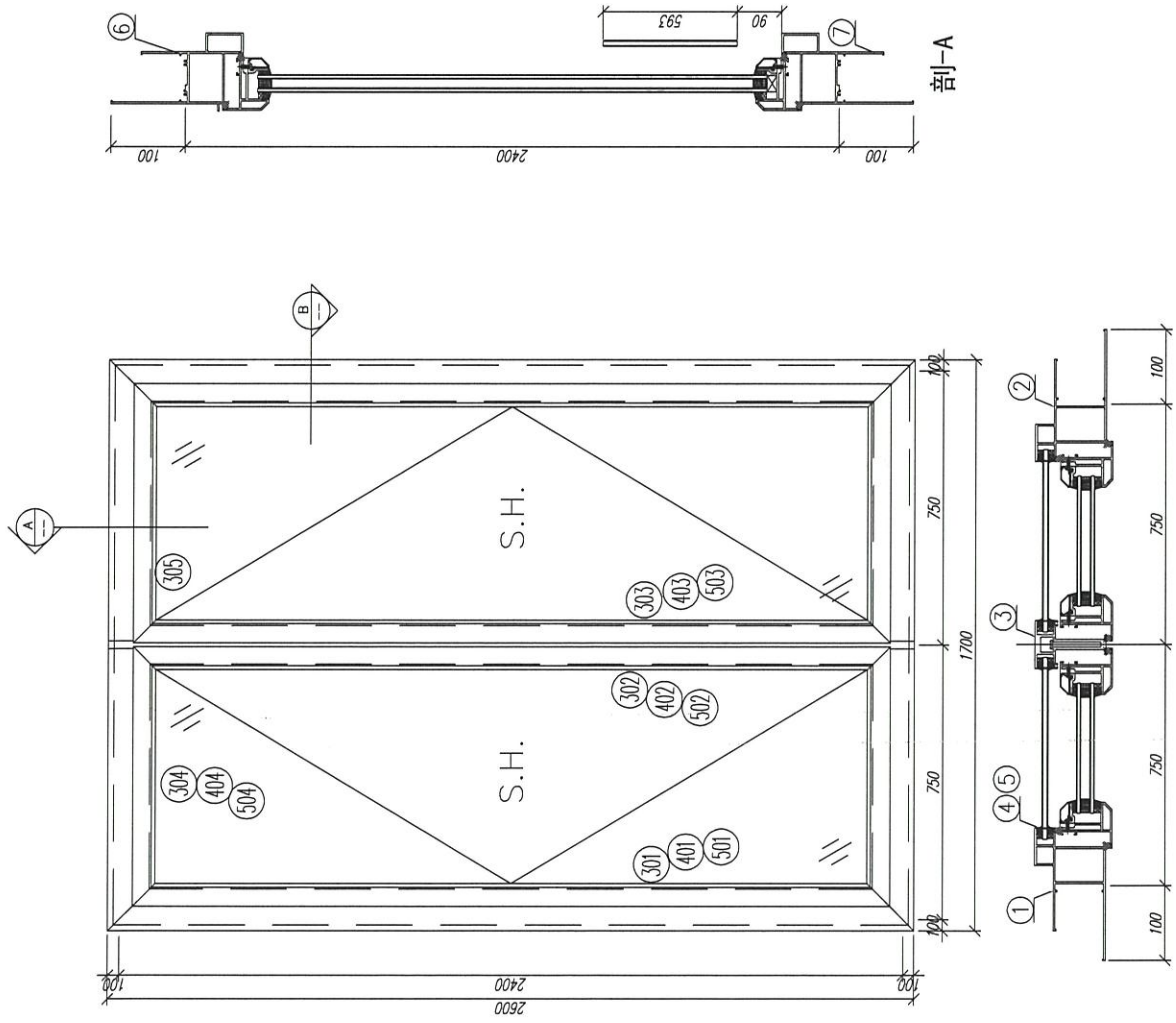

序號	材料編號	材料名稱	加工圖號	長度 L (MM)	單位	幅數 單樞小計
1	X85759	70生窗邊樞	PW01-01	2600	支	1
2	X85759	70生窗邊樞	PW01-02	2600	支	1
3	X85773	70生窗中企樞	PW01-32	2296	支	1
4	X85764	70生窗拍蓋	直口開料	89.5	支	4
5	X85764	70生窗拍蓋	直口開料	1562.5	支	4
6	X85761	70生窗頂樞	PW01-30	1700	支	1
7	X85762	70生窗底樞	PW01-31	1700	支	1
如下為生玉/梗玉料						
301	X85767	70生窗玉企	PW02-01	2300	支	2
302	X85767	70生窗玉企	PW02-01	2300	支	1
303	X85767	70生窗玉企	PW02-01	2300	支	1
304	X85767	70生窗玉橫頂/底	PW02-01	695	支	2
305	X85767	70生窗玉橫頂/底	PW02-01	695	支	2
401	X85834	70窗玻璃夾角企	PW02-02	2226	支	2
402	X85834	70窗玻璃夾角企	PW02-02	2226	支	1
403	X85834	70窗玻璃夾角企	PW02-02	2226	支	1
404	X85834	70窗玻璃夾角橫	PW02-02	570	支	4
501	X85768	70窗玻璃線企	直口開料	2226	支	2
502	X85768	70窗玻璃線企	直口開料	2226	支	1
503	X85768	70窗玻璃線企	直口開料	2226	支	1
504	X85768	70窗玻璃線橫	斜口開料	590	支	4
601	X85824	多點鎖拉巴	PW02-11	849	支	0
602	X85824	多點鎖拉巴	PW02-11	943	支	0

數量: 1	材料: 詳見本圖附表	表面處理: UCT806812XL-3	工程名稱: 亞皆老街 / 佛沙窗
制圖: 郭上軍	日期: 2020.08.05	校核: WSH	圖名: 22W4/T1C組裝圖
	審核:		圖號: 22W4/T1C

美特鋁質 有限公司
 MIDI Aluminium Fabricator Ltd.

適用窗： 22W5/T1C. 23W5/T1C. 22W5/T2C. 23W5/T3C. 22W5/T3C. 23W5/T3C

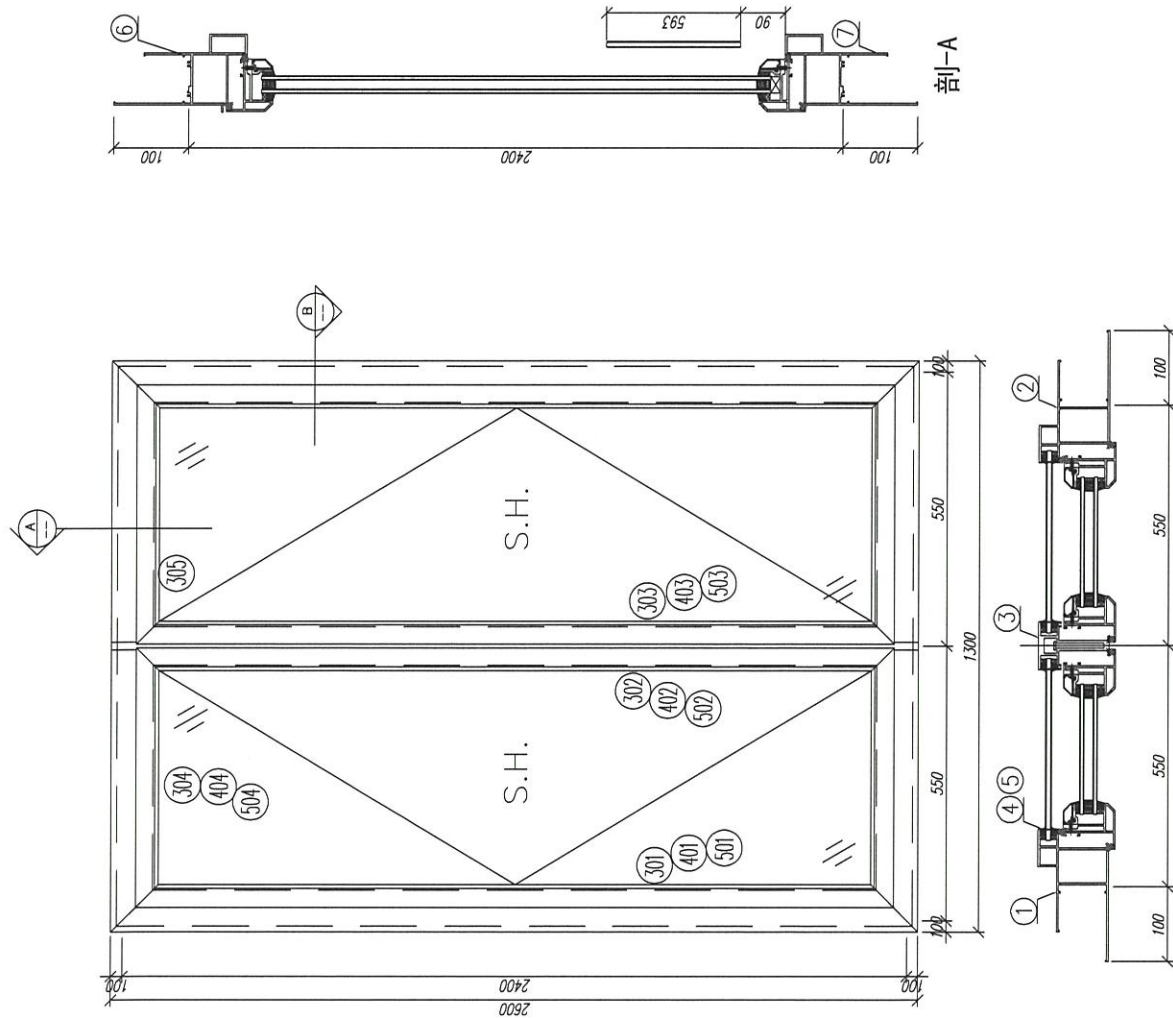

序號	材料編號	材料名稱	加工圖號	長度 L(MM)	單位	幅數	
						單	小計
1	X85759	70生窗邊框	PW01-01	2600	支	1	1
2	X85759	70生窗邊框	PW01-02	2600	支	1	1
3	X85773	70生窗中企框	PW01-32	2296	支	1	1
4	X85764	70生窗拍蓋	直口開料	89.5	支	4	4
5	X85764	70生窗拍蓋	直口開料	1562.5	支	4	4
6	X85761	70生窗頂框	PW01-30	1300	支	1	1
7	X85762	70生窗底框	PW01-31	1300	支	1	1
如下為生玉/梗玉料							
301	X85767	70生窗玉企	PW02-01	2300	支	2	2
302	X85767	70生窗玉企	PW02-01	2300	支	1	1
303	X85767	70生窗玉企	PW02-01	2300	支	1	1
304	X85767	70生窗玉橫頂/底	PW02-01	495	支	2	2
305	X85767	70生窗玉橫頂/底	PW02-01	495	支	2	2
401	X85834	70窗玻璃夾角企	PW02-02	2226	支	2	2
402	X85834	70窗玻璃夾角企	PW02-02	2226	支	1	1
403	X85834	70窗玻璃夾角企	PW02-02	2226	支	1	1
404	X85834	70窗玻璃夾角橫	PW02-02	370	支	4	4
501	X85768	70窗玻璃線企	直口開料	2226	支	2	2
502	X85768	70窗玻璃線企	直口開料	2226	支	1	1
503	X85768	70窗玻璃線企	直口開料	2226	支	1	1
504	X85768	70窗玻璃線橫	斜口開料	390	支	4	4
601	X85824	多點鎖拉巴	PW02-11	849	支	0	0
602	X85824	多點鎖拉巴	PW02-11	943	支	0	0

數量: 1	材料: 詳見本圖附表	表面處理: UCT806812XL-3	美特鋁質 有限公司 MIDI Aluminium Fabricator Ltd.	工程名稱: 亞皆老街 / 佛沙窗
	日期: 2020.08.05	校核: WSH		審核:
制圖: 郭上軍	日期: 2020.08.05	校核: WSH	審核:	Rev:

新增!

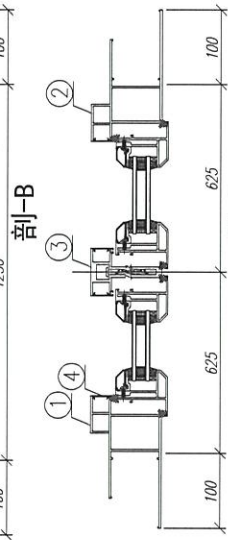
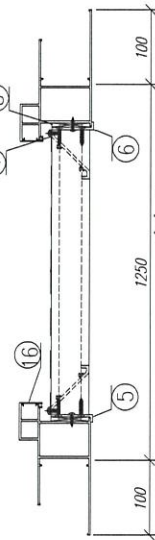
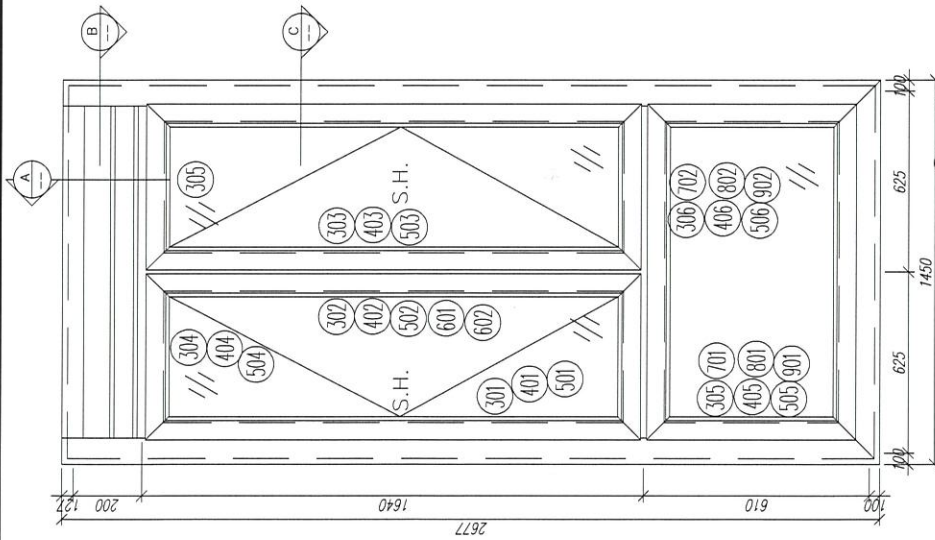

序號	材料編號	材料名稱	加工圖號	長度 L(MM)	單位	幅數 單樞	小計
1	X85759	70生窗邊框	PW01-03	2677	支	1	1
2	X85759	70生窗邊框	PW01-04	2677	支	1	1
3	X85773	70生窗中企框	PW01-32A	1626	支	1	1
4	X85764	70生窗拍蓋	直口開料	1576	支	4	4
5	20*56*10*3mm	百頁玉企鋁折角	PW01-AL01	144	支	1	1
6	20*56*10*3mm	百頁玉企鋁折角	PW01-AL02	144	支	1	1
7	15*1.6mm巴	雀仔網壓巴	PW01-44	171.5	支	0	0
8	50*5mm巴	百頁玉墊巴	PW01-43	120	支	2	2
9	X85761	70生窗頂框	PW01-19	1152	支	1	1
10	X85775	70上生下生中橫	PW01-33B	1152	支	1	1
11	X85762	70生窗底框	PW01-22	1450	支	1	1
12	X85840	百頁框頂	PW01-41	1152	支	1	1
13	X85839	百頁框底	PW01-42	1152	支	1	1
14	X85838	百葉片	直口開料	1129	支	2	2
15	20*20*3	百頁框頂鋁角	PW01-39	1134	支	1	1
16	X85764	70生窗拍蓋	直口開料	165	支	4	4
17	15*1.6mm巴	雀仔網壓巴	PW01-44	1126	支	0	0
如下為生玉/梗玉料							
301	X85767	70生窗玉企	PW02-01	1630	支	2	2
302	X85767	70生窗玉企	PW02-01	1630	支	1	1
303	X85767	70生窗玉企	PW02-01	1630	支	1	1
304	X85767	70生窗玉橫頂/底	PW02-01	570	支	2	2
401	X85767	70生窗玉橫頂/底	PW02-01	570	支	2	2
402	X85834	70窗玻璃夾角企	PW02-02	1556	支	2	2
403	X85834	70窗玻璃夾角企	PW02-02	1556	支	1	1
501	X85834	70窗玻璃夾角企	PW02-02	1556	支	1	1
502	X85834	70窗玻璃夾角橫	PW02-02	445	支	4	4
503	X85768	70窗玻璃綠企	直口開料	1556	支	2	2
601	X85768	70窗玻璃綠企	直口開料	1556	支	1	1
602	X85768	70窗玻璃綠企	直口開料	1556	支	1	1
504	X85768	70窗玻璃綠橫	斜口開料	465	支	4	4
601	X85824	多點鎖拉巴	PW04-10	100	支	0	0
602	X85824	多點鎖拉巴	PW04-10	988	支	0	0

如下為生變梗玉料							
305	X85767	70生窗玉企	PW01-35	555	支	2	2
306	X85767	70生窗橫企	PW01-35	1150	支	2	2
405	X85834	70窗玻璃夾角企	PW01-36	430	支	2	2
406	X85834	70窗玻璃夾角頂	PW01-36	1076	支	2	2
505	X85768	70窗玻璃綠企	斜口開料	450	支	2	2
506	X85768	70窗玻璃綠頂	直口開料	1076	支	2	2
701	X85785	生窗變梗玉扣(玉)	PW01-40	495	支	0	0
702	X85785	生窗變梗玉扣(玉)	PW01-40	1090	支	0	0
801	X85786	生窗變梗玉扣(框)	PW01-37	495	支	0	0
802	X85786	生窗變梗玉扣(框)	PW01-37	1090	支	0	0
901	15*1.3*1.6角	搖膠角企	PW01-38	535	支	0	0
902	15*1.3*1.6角	搖膠角橫	PW01-38	1130	支	0	0

數量: 1

材料: 詳見本圖附表

表面處理: UCT806812XL-3

Rev: A

審核: WSH

日期: 2020.08.05

制圖: 郭上軍

工程名稱: 亞皆老街 / 佛沙窗

圖名: 23WB/72A組裝圖

圖號: 23WB/72A



美特鋁質有限公司

MIDI Aluminium Fabricator Ltd.

適用窗：22W14/T1A. 23W14/T1A
22W14/T3A. 23W14/T3A

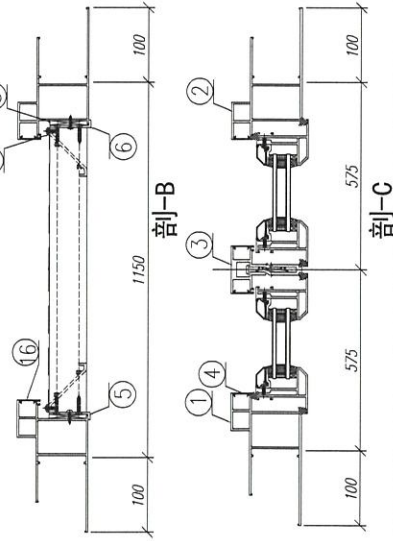
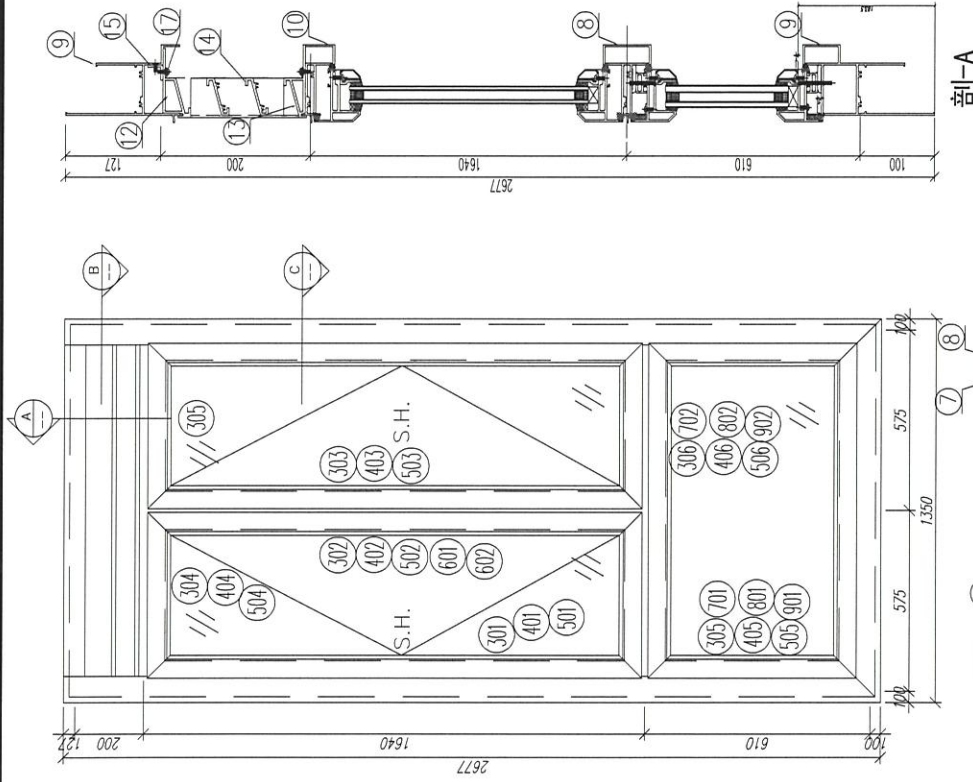

序號	材料編號	材料名稱	加工圖號	長度 L (MM)	單位	幅數 小計
1	X85759	70生窗邊框	PW01-03	2677	支	1
2	X85759	70生窗邊框	PW01-04	2677	支	1
3	X85773	70生窗中企框	PW01-32A	1626	支	1
4	X85764	70生窗拍蓋	直口開料	1576	支	4
5	20*56*10*3mm	百頁玉企鋁折角	PW01-AL01	144	支	1
6	20*56*10*3mm	百頁玉企鋁折角	PW01-AL02	144	支	1
7	15*1.6mm巴	雀仔網壓巴	PW01-44	171.5	支	0
8	50*5mm巴	百頁玉墊巴	PW01-43	120	支	2
9	X85761	70生窗頂框	PW01-19	1052	支	1
10	X85775	70上生窗中橫	PW01-33B	1052	支	1
11	X85762	70生窗底框	PW01-22	1350	支	1
12	X85840	百頁框頂	PW01-41	1052	支	1
13	X85839	百頁框底	PW01-42	1052	支	1
14	X85838	百葉片	直口開料	1029	支	2
15	20*20*3	百頁框頂鋁角	PW01-39	1034	支	1
16	X85764	70生窗拍蓋	直口開料	165	支	4
17	15*1.6mm巴	雀仔網壓巴	PW01-44	1026	支	0

如下為生玉/梗玉料

301	X85767	70生窗玉企	PW02-01	1630	支	2
302	X85767	70生窗玉企	PW02-01	1630	支	1
303	X85767	70生窗玉企	PW02-01	1630	支	1
304	X85767	70生窗玉橫頂/底	PW02-01	520	支	2
401	X85767	70生窗玉橫頂/底	PW02-01	520	支	2
402	X85834	70窗玻璃夾角企	PW02-02	1556	支	2
403	X85834	70窗玻璃夾角企	PW02-02	1556	支	1
501	X85834	70窗玻璃夾角企	PW02-02	1556	支	1
502	X85834	70窗玻璃夾角橫	PW02-02	395	支	4
503	X85768	70窗玻璃線企	直口開料	1556	支	2
601	X85768	70窗玻璃線企	直口開料	1556	支	1
602	X85768	70窗玻璃線企	直口開料	1556	支	1
504	X85768	70窗玻璃線橫	斜口開料	415	支	4
601	X85824	多點鎖拉巴	PW04-10	100	支	0
602	X85824	多點鎖拉巴	PW04-10	988	支	0

如下為生變梗玉料

305	X85767	70生窗玉企	PW01-35	555	支	2
306	X85767	70生窗橫企	PW01-35	1050	支	2
405	X85834	70窗玻璃夾角企	PW01-36	430	支	2
406	X85834	70窗玻璃夾角頂	PW01-36	976	支	2
505	X85768	70窗玻璃線企	斜口開料	450	支	2
506	X85768	70窗玻璃線頂	直口開料	976	支	2
701	X85785	生窗變梗玉扣(玉)	PW01-40	495	支	0
702	X85785	生窗變梗玉扣(玉)	PW01-40	990	支	0
801	X85786	生窗變梗玉扣(框)	PW01-37	495	支	0
802	X85786	生窗變梗玉扣(框)	PW01-37	990	支	0
901	15*1.3*1.6角	擋膠角企	PW01-38	535	支	0
902	15*1.3*1.6角	擋膠角橫	PW01-38	1030	支	0

數量：1 材料：詳見本圖附表 表面處理：UCT806812XL-3

制圖：郭上軍 日期：2020.08.05 校核：WSH 審核：

工程名稱：亞皆老街 / 佛沙窗
圖名：22W14/T1A組裝圖 圖號：22W14/T1A

美特鋁質有限公司
MIDI Aluminium Fabricator Ltd.

Rev. A

適用窗：22W4/T1A. 23W4/T1A. 23W15/T2A. 22W/T3A. 23W/T3A

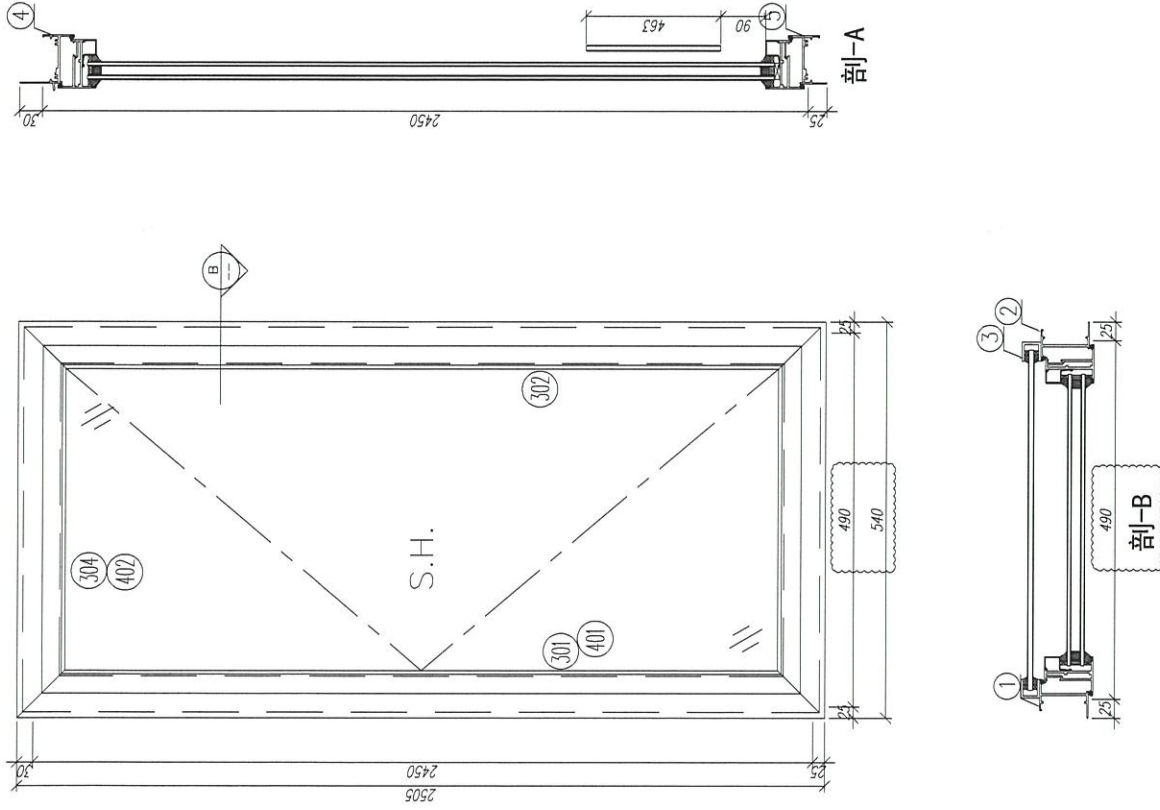

序號	材料編號	材料名稱	加工圖號	長度 L (MM)	單位	幅數	
						單樁	小計
1	X85679 (0)	65生窗邊框	PW01-24	2505	支	1	1
2	X85679 (0)	65生窗邊框	PW01-24	2505	支	1	1
3	鋁槽	25*25*3攔河槽	PW01-27	463	支	2	2
4	X85685 (0)	65生窗頂框	PW01-25	486	支	1	1
5	X85687 (0)	65生窗底框	PW01-26	474	支	1	1
如下為生玉/梗玉料							
301	X85680 (4)	65生窗玉企	PW03-01	2425	支	1	1
302	X85680 (4)	65生窗玉企	PW03-01	2425	支	1	1
304	X85680 (4)	65生窗玉橫頂	PW03-01	480	支	1	1
304	X85680 (4)	65生窗玉橫底	PW03-01	480	支	1	1
401	X85693 (0)	65窗玻璃線企	直口開料	2352	支	1	1
401	X85693 (0)	65窗玻璃線企	直口開料	2352	支	1	1
402	X85693 (0)	65窗玻璃線橫	直口開料	375	支	2	2
403	X85824	多點鎖拉巴	PW01-55	474	支	0	0
404	X85824	多點鎖拉巴	PW01-55	1445	支	0	0

數量： 1	材料： 详见本图附表	表面处理： UCT806812XL-3	Rev. A
制图： 郭上军	日期： 2020.08.05	校核： WSH	审核：
 美特铝质有限公司 MID Aluminum Fabricator Ltd.			
工程名称： 亞皆老街 / 佛沙窗 图名： 22W4/T1A組裝圖 图号： 22W4/T1A			

序號	材料編號	材料名稱	加工圖號	長度 L(MM)	單位	幅數 單樑	I 小計
1	X85759	70生窗邊框	PW01-03	2677	支	1	1
2	X85759	70生窗邊框	PW01-04	2677	支	1	1
3	X85764	70生窗拍蓋	直口開料	164.5	支	2	2
4	X85764	70生窗拍蓋	直口開料	1531	支	2	2
5	X85764	70生窗拍蓋	直口開料	500.5	支	2	2
6	X85761	70生窗頂框	PW01-19	347	支	1	1
7	X85775	70上生下生中橫	PW01-33	347	支	1	1
8	X85775	70上生下生中橫	PW01-34A	347	支	1	1
9	X85762	70生窗底框	PW01-22	645	支	1	1
10	X85840	百頁框頂	PW01-41	347	支	1	1
11	X85839	百頁框底	PW01-42	347	支	1	1
12	20*56*10*3mm	百頁玉企鋁折角	PW01-AL01	144	支	1	1
13	20*56*10*3mm	百頁玉企鋁折角	PW01-AL02	144	支	1	1
14	15*1.6mm巴	雀舌網壓巴	PW01-44	171.5	支	0	0
15	50*5mm巴	百頁玉墊巴	PW01-43	120	支	2	2
16	X85838	百葉片	直口開料	324	支	2	2
17	20*20*3	百頁框頂鋁角	PW01-39	329	支	1	1
18	15*1.6mm巴	雀舌網壓巴	PW01-44	329	支	0	0

如下為生玉料

301	X85767	70生窗玉企	PW02-01	1630	支	1	1
302	X85767	70生窗玉企	PW02-01	1630	支	1	1
303	X85767	70生窗玉頂	PW02-01	345	支	1	1
304	X85767	70生窗玉底	PW02-01	345	支	1	1
401	X85834	70窗玻璃夾角企	PW02-02	1505	支	2	2
402	X85834	70窗玻璃夾角頂	PW02-02	271	支	1	1
403	X85834	70窗玻璃夾角底	PW02-02	271	支	1	1
501	X85768	70窗玻璃線企	斜口開料	1525	支	2	2
502	X85768	70窗玻璃線頂	直口開料	271	支	1	1
503	X85768	70窗玻璃線底	直口開料	271	支	1	1
601	X85824	多點網拉巴	PW03-8	93	支	0	0
602	X85824	多點網拉巴	PW03-8	75	支	0	0

如下為生變硬玉料

305	X85767	70生窗玉企	PW01-35	555	支	2	2
306	X85767	70生窗玉企	PW01-35	345	支	2	2
405	X85834	70窗玻璃夾角企	PW01-36	430	支	2	2
406	X85834	70窗玻璃夾角頂	PW01-36	271	支	2	2
505	X85768	70窗玻璃線企	斜口開料	450	支	2	2
506	X85768	70窗玻璃線頂	直口開料	271	支	2	2
701	X85785	生窗變硬玉扣(玉)	PW01-40	495	支	0	0
702	X85785	生窗變硬玉扣(玉)	PW01-40	285	支	0	0
801	X85786	生窗變硬玉扣(框)	PW01-37	495	支	0	0
802	X85786	生窗變硬玉扣(框)	PW01-37	285	支	0	0
901	15*13*1.6角	擋膠角企	PW01-38	535	支	0	0
902	15*13*1.6角	擋膠角橫	PW01-38	325	支	0	0

適用窗：22W4/T2A. 22W4/T2B. 23W13/T2A

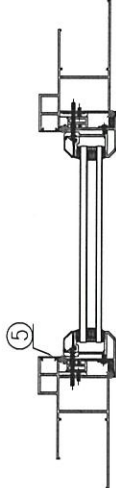
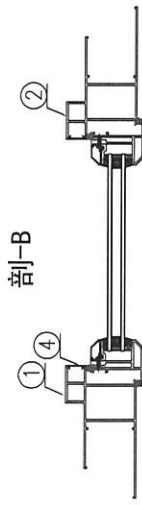
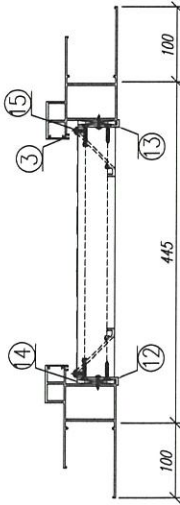
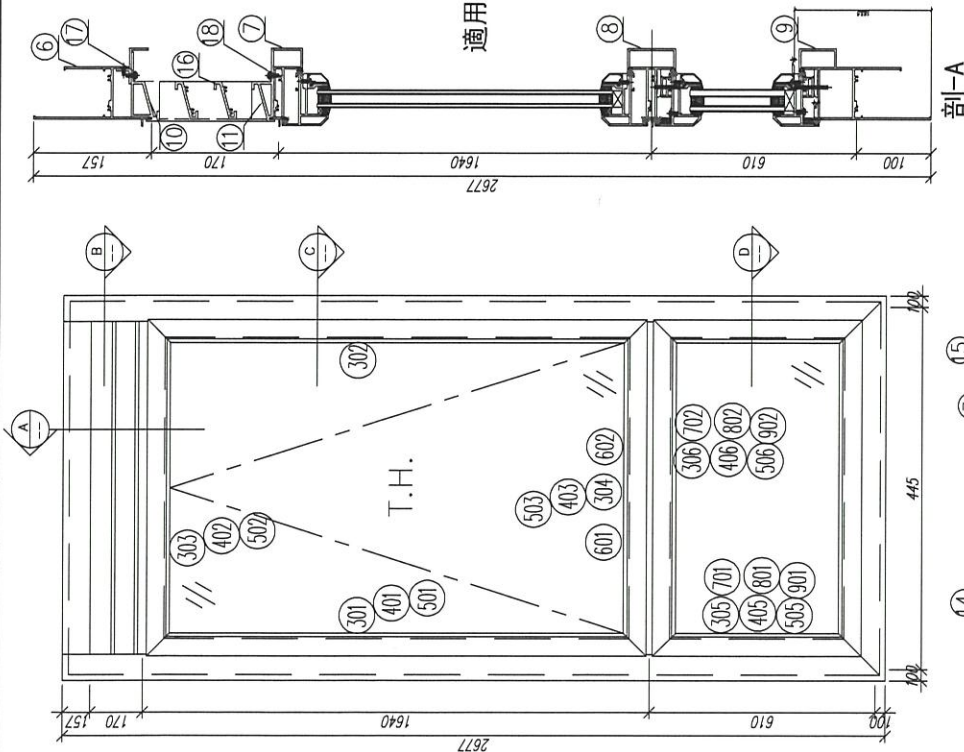

數量：1	材料：詳見本圖附表	表面處理：UC1806812XL-3	工程名稱：亞皆老街 / 佛沙窗
制圖：郭上軍	日期：2020.08.05	校核：WSH	圖名：22W4/T2A組裝圖
		審核：	圖號：22W4/T2A

美特鋁質有限公司
MIDI Aluminium Fabricator Ltd.

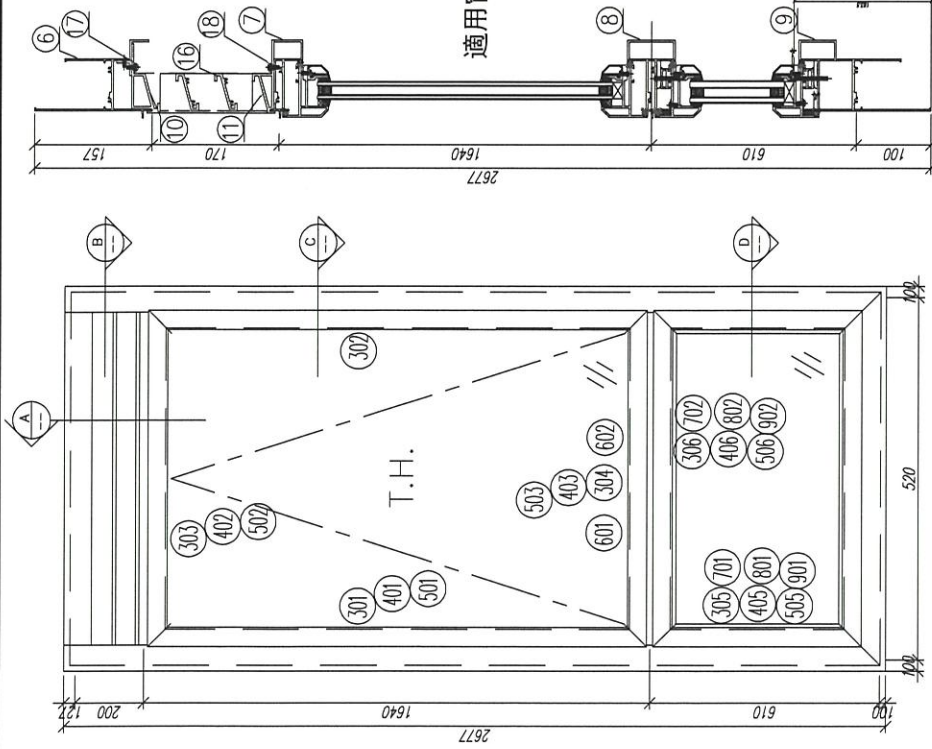

適用窗：22W5/T2A. 22W5/T2B. 23W14/T2A

序號	材料編號	材料名稱	加工圖號	長度 L(MM)	單位	個數 單樑	小計
1	X85759	70生窗邊框	PW01-03	2677	支	1	1
2	X85759	70生窗邊框	PW01-04	2677	支	1	1
3	X85764	70生窗拍蓋	直口開料	164.5	支	2	2
4	X85764	70生窗拍蓋	直口開料	1531	支	2	2
5	X85764	70生窗拍蓋	直口開料	500.5	支	2	2
6	X85761	70生窗頂框	PW01-19	422	支	1	1
7	X85775	70上生下生中橫	PW01-33	422	支	1	1
8	X85775	70上生下生中橫	PW01-34A	422	支	1	1
9	X85762	70生窗底框	PW01-22	720	支	1	1
10	X85840	百頁框頂	PW01-41	422	支	1	1
11	X85839	百頁框底	PW01-42	422	支	1	1
12	20*56*10*3mm	百頁五金鉗折角	PW01-AL01	144	支	1	1
13	20*56*10*3mm	百頁五金鉗折角	PW01-AL02	144	支	1	1
14	15*1.6mm巴	雀仔網壓巴	PW01-44	171.5	支	0	0
15	50*5mm巴	百頁玉墊巴	PW01-43	120	支	2	2
16	X85838	百葉片	直口開料	399	支	2	2
17	20*20*3	百頁框頂鋁角	PW01-39	404	支	1	1
18	15*1.6mm巴	雀仔網壓巴	PW01-44	404	支	0	0

如下為生玉料

301	X85767	70生窗五金	PW02-01	1630	支	1	1
302	X85767	70生窗五金	PW02-01	1630	支	1	1
303	X85767	70生窗玉頂	PW02-01	420	支	1	1
304	X85767	70生窗玉底	PW02-01	420	支	1	1
401	X85834	70窗玻璃夾角企	PW02-02	1505	支	2	2
402	X85834	70窗玻璃夾角頂	PW02-02	346	支	1	1
403	X85834	70窗玻璃夾角底	PW02-02	346	支	1	1
501	X85768	70窗玻璃線企	斜口開料	1525	支	2	2
502	X85768	70窗玻璃線頂	直口開料	346	支	1	1
503	X85768	70窗玻璃線底	直口開料	346	支	1	1
601	X85824	多點鎖拉巴	PW03-8	130	支	0	0
602	X85824	多點鎖拉巴	PW03-8	113	支	0	0

如下為生變框玉料

305	X85767	70生窗五金	PW01-35	555	支	2	2
306	X85767	70生窗五金	PW01-35	420	支	2	2
405	X85834	70窗玻璃夾角企	PW01-36	430	支	2	2
406	X85834	70窗玻璃夾角頂	PW01-36	346	支	2	2
505	X85768	70窗玻璃線企	斜口開料	450	支	2	2
506	X85768	70窗玻璃線頂	直口開料	346	支	2	2
701	X85785	生窗變框玉扣(玉)	PW01-40	495	支	0	0
702	X85785	生窗變框玉扣(玉)	PW01-40	360	支	0	0
801	X85786	生窗變框玉扣(框)	PW01-37	495	支	0	0
802	X85786	生窗變框玉扣(框)	PW01-37	360	支	0	0
901	15*13*1.6角	擋膠角企	PW01-38	535	支	0	0
902	15*13*1.6角	擋膠角橫	PW01-38	400	支	0	0

剖-A

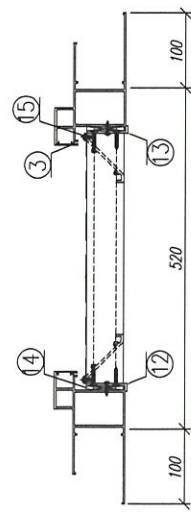

剖-B

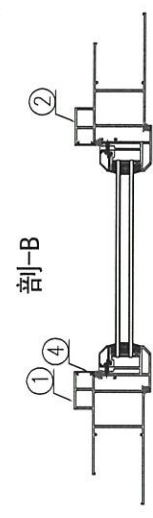

剖-C

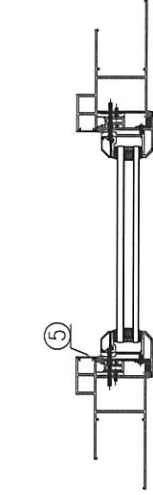

剖-D

數量: 1	材料: 詳見本圖附表	表面處理: UCT806812XL-3	工程名稱: 亞皆老街 / 佛沙窗
制圖: 郭上軍	日期: 2020.08.05	校核: WSH	圖名: 22W5/T2A組裝圖
	審核:		圖號: 22W5/T2A

美特鋁質有限公司
MIDI Aluminium Fabricator Ltd.

適用窗：22W13/T1A. 23W13/T1A. 22W13/T3A. 23W13/T3A

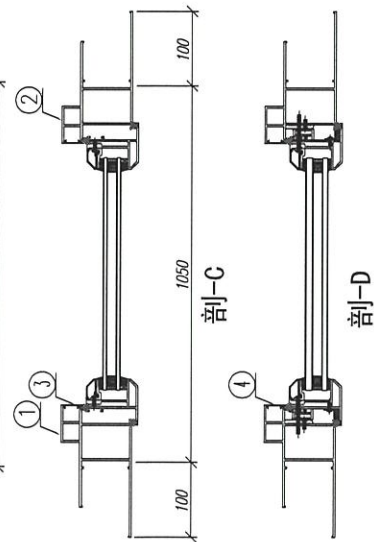
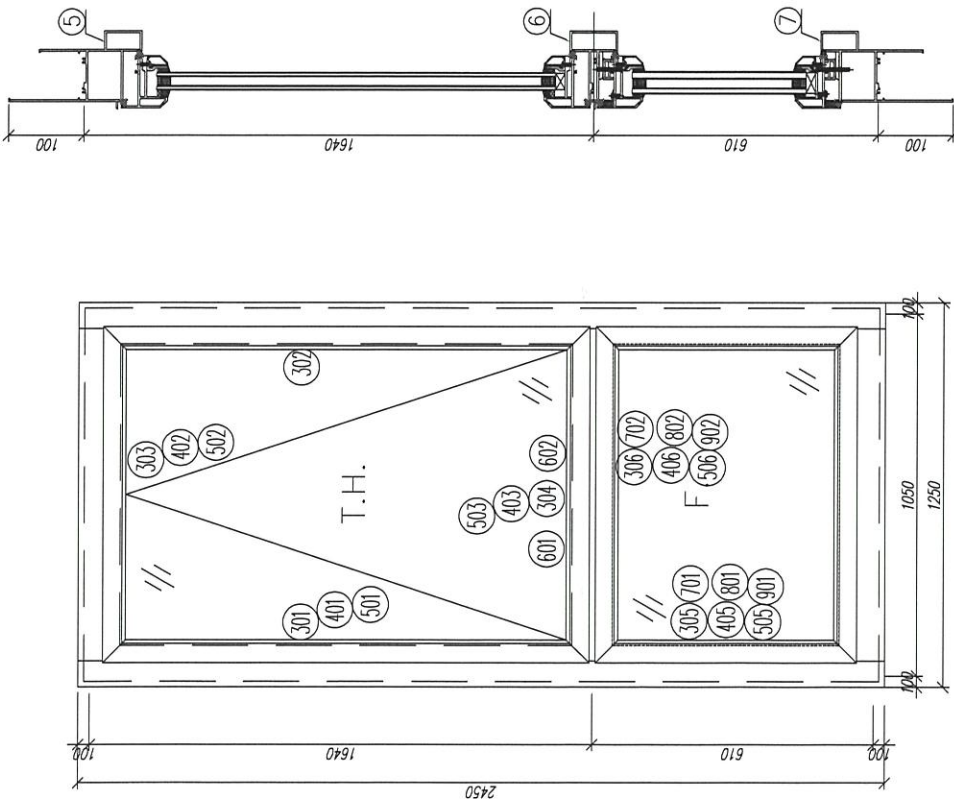

序號	材料編號	材料名稱	加工圖號	長度 L(MM)	單位	幅數	1 小計
1	X85759	70生窗邊框	PW01-05	2450	支	1	1
2	X85759	70生窗邊框	PW01-06	2450	支	1	1
3	X85764	70生窗扣蓋	直口開料	1261	支	2	2
4	X85764	70生窗扣蓋	直口開料	651	支	2	2
5	X85761	70生窗頂框	PW01-30A	1250	支	1	1
6	X85775	70上生下生中橫	PW01-33A	952	支	1	1
7	X85762	70生窗底框	PW01-22	1250	支	1	1
如下為生玉料							
301	X85767	70生窗玉企	PW02-01	1585	支	1	1
302	X85767	70生窗玉企	PW02-01	1585	支	1	1
303	X85767	70生窗玉頂	PW02-01	950	支	1	1
304	X85767	70生窗玉底	PW02-01	950	支	1	1
401	X85834	70窗玻璃夾角企	PW02-02	1460	支	2	2
402	X85834	70窗玻璃夾角頂	PW02-02	876	支	1	1
403	X85834	70窗玻璃夾角底	PW02-02	876	支	1	1
501	X85768	70窗玻璃線企	斜口開料	1480	支	2	2
502	X85768	70窗玻璃線頂	直口開料	876	支	1	1
503	X85768	70窗玻璃線底	直口開料	876	支	1	1
601	X85824	多點鎖拉巴	PW03-08	342	支	1	1
602	X85824	多點鎖拉巴	PW03-08	322	支	1	1
如下為生變框玉料							
305	X85767	70生窗玉企	PW01-35	555	支	2	2
306	X85767	70生窗玉企	PW01-35	950	支	2	2
405	X85834	70窗玻璃夾角企	PW01-36	430	支	2	2
406	X85834	70窗玻璃夾角頂	PW01-36	876	支	2	2
505	X85768	70窗玻璃線企	斜口開料	450	支	2	2
506	X85768	70窗玻璃線頂	直口開料	876	支	2	2
701	X85785	生窗變框玉扣(玉)	PW01-48	495	支	0	0
702	X85785	生窗變框玉扣(玉)	PW01-48	890	支	0	0
801	X85786	生窗變框玉扣(框)	PW01-37	495	支	0	0
802	X85786	生窗變框玉扣(框)	PW01-37	890	支	0	0
901	15*13*1.6角	搗膠角企	PW01-38	535	支	0	0
902	15*13*1.6角	搗膠角橫	PW01-38	930	支	0	0

數量：1 制圖：郭上軍	材料：詳見本圖附表 日期：2020.08.05	表面處理：UCT806812XL-3 日期：2020.08.05	審核：WSH 日期：2020.08.05	Rev:
亞皆老街 / 佛沙窗 美特鋁質 有限公司 MIDI Aluminium Fabricator Ltd.			圖名：22W13/T1A組裝圖 圖號：22W13/T1A	

適用窗：22W7/T2A. 22W7/T2B

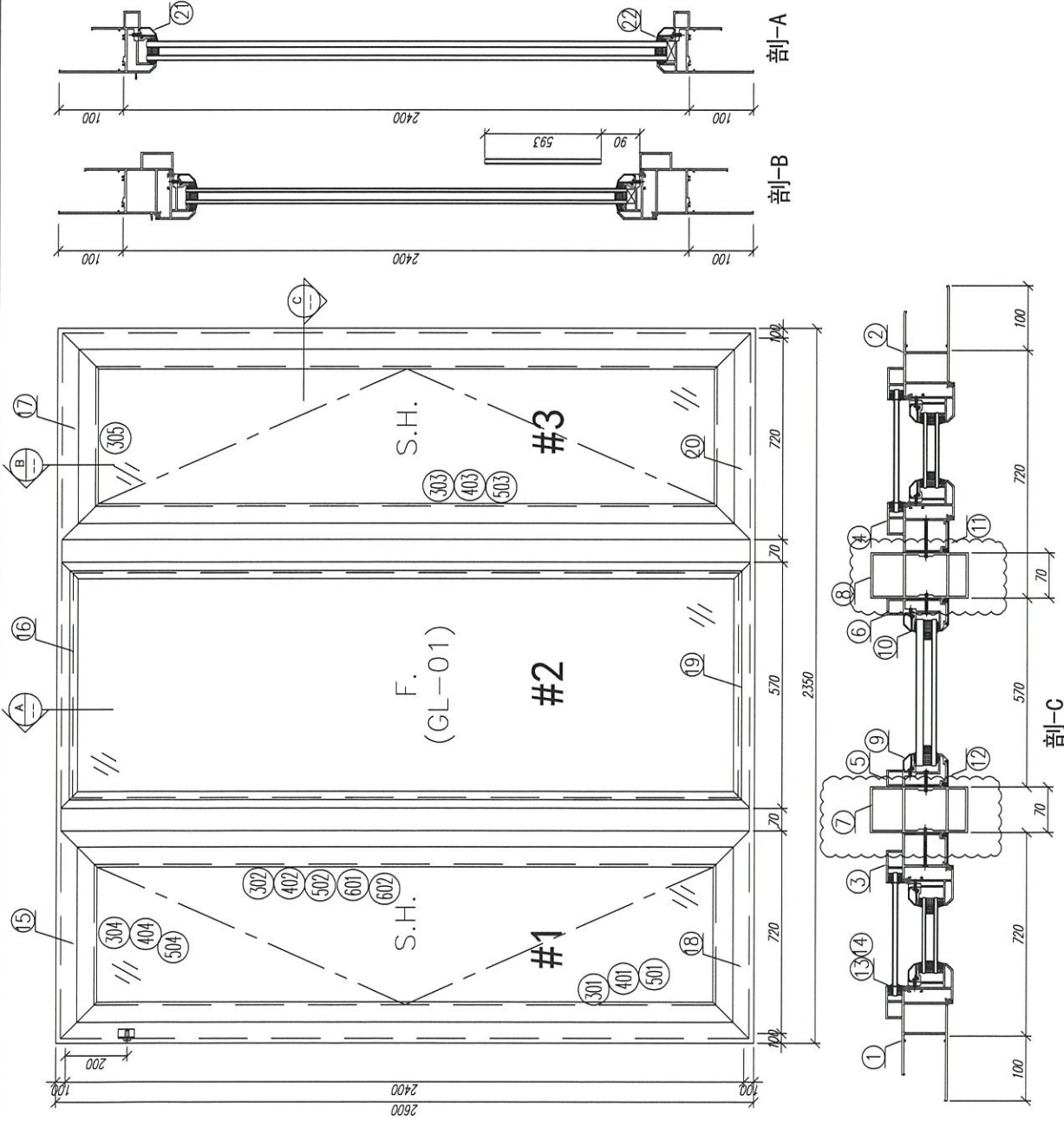

序號	材料編號	材料名稱	加工圖號	長度 L(AM)	單位	備註
1	X85759	70生窗邊框	PW01-01	2600	支	1
2	X85759	70生窗邊框	PW01-02	2600	支	1
3	X85760	70生窗中企框	PW01-08	2400	支	1
4	X85760	70生窗中企框	PW01-07	2400	支	1
5	X85769	70窗窗中企框	PW01-11	2400	支	1
6	X85769	70窗窗中企框	PW01-12	2400	支	1
7	X85772	70窗150mm夾通	PW01-13	2700	支	1
8	X85772	70窗150mm夾通	PW01-13	2700	支	1
9	X85768	70生窗玻璃線	斜口開料	2318	支	2
10	X85834	70窗玻璃夾角	PW01-36	2298	支	2
11	X85819	70生窗上企框外蓋	兩頭45度切	2400	支	2
12	X85820	70窗窗上企框外蓋	兩頭45度切	2400	支	2
13	X85764	70窗拍蓋	直接開料	89.5	支	4
14	X85764	70窗拍蓋	直接開料	1562.5	支	4
15	X85761	70生窗頂框	PW01-16	820	支	1
16	X85766	70窗頂框	PW01-18	570	支	1
17	X85761	70生窗頂框	PW01-17	820	支	1
18	X85762	70生窗底框	PW01-21	820	支	1
19	X85763	70窗底框	PW01-29	570	支	1
20	X85762	70生窗底框	PW01-20	820	支	1
21	X85768	70生窗玻璃線	直接開料	519	支	2
22	X85834	70窗玻璃夾角	PW01-35	519	支	2

如下為生玉/樑玉料

301	X85767	70生窗玉企	PW02-01	2300	支	2
302	X85767	70生窗玉企	PW02-01	2300	支	1
303	X85767	70生窗玉企	PW02-01	2300	支	1
304	X85767	70生窗玉橫角/底	PW02-01	620	支	2
305	X85767	70生窗玉橫角/底	PW02-01	620	支	2
401	X85834	70窗玻璃夾角企	PW02-02	2226	支	2
402	X85834	70窗玻璃夾角企	PW02-02	2226	支	1
403	X85834	70窗玻璃夾角企	PW02-02	2226	支	1
404	X85834	70窗玻璃夾角企	PW02-02	495	支	4
501	X85768	70窗玻璃線企	直口開料	2226	支	2
502	X85768	70窗玻璃線企	直口開料	2226	支	1
503	X85768	70窗玻璃線企	直口開料	2226	支	1
504	X85768	70窗玻璃線企	斜口開料	515	支	4
601	X85824	多點鎖拉巴	PW02-11	943	支	0
602	X85824	多點鎖拉巴	PW02-11	849	支	0

數量：1 材料：詳見本圖附表 表面處理：UC1806812XL-3 工程名稱：亞皆老街 / 佛沙窗

制圖：郭上軍 日期：2020.08.05 校核：WSH 審核： 圖名：22W7/T2A組裝圖 圖號：22W7/T2A

Rev.A

美特鋁質有限公司
MIDI Aluminium Fabricator Ltd.

序號	材料編號	材料名稱	加工圖號	長度 L(100)	單位	層數	小計
1	X85759	70生窗邊框	PW01-03A	2077	支	1	1
2	X85759	70生窗邊框	PW01-04	1977	支	1	1
3	X85760	70生窗中企框	PW01-10	1977	支	1	1
4	X85760	70生窗中企框	PW01-09	1977	支	1	1
5	X85760	70生窗中企框	PW01-10	1977	支	1	1
6	X85760	70生窗中企框	PW01-09	1977	支	1	1
7	X85772	70窗150mm夾通	PW01-13A	2150	支	1	1
8	X85772	70窗150mm夾通	PW01-13A	2150	支	1	1
9	X85768	70生窗玻璃	斜口開料	1490	支	2	2
10	X85834	70窗玻璃夾角	PW01-36	1470	支	2	2
11	X85819	70生窗主企框外蓋	帶5度切, 帶80度	2077	支	2	2
12	X85820	70窗覆主企框外蓋	帶5度切, 帶80度	2077	支	2	2
13	X85764	70窗拍蓋	直接開料	1540.5	支	6	6
14	X85764	70窗拍蓋	直接開料	183	支	6	6
15	X85761	70生窗頂框	PW01-19	622	支	1	1
16	X85761	70生窗頂框	PW01-19	470	支	1	1
17	X85761	70生窗頂框	PW01-19	622	支	1	1
18	X85762	70生窗底框	PW01-21	820	支	1	1
19	X85762	70生窗底框	PW01-23	570	支	1	1
20	X85762	70生窗底框	PW01-20	820	支	1	1
21	X85775	70上生中企	PW01-34	622	支	2	2
22	X85775	70上生中企	PW01-34	472	支	1	1
23	X85840	百頁框頂	PW01-41	622	支	2	2
24	X85840	百頁框頂	PW01-41	472	支	1	1
25	X85839	百頁框底	PW01-42	622	支	2	2
26	X85839	百頁框底	PW01-42	472	支	1	1
27	20*56*10*3mm	百頁五金斜折角	PW01-AL01	144	支	3	3
28	20*56*10*3mm	百頁五金斜折角	PW01-AL02	144	支	3	3
29	15*1.6mm巴	雀仔鋼壓巴	PW01-44	120	支	6	6
30	50*5mm巴	百頁玉輪巴	PW01-43	0	支	0	0
31	X85838	百葉片	直口開料	597	支	4	4
32	X85838	百葉片	直口開料	447	支	2	2
33	20*20*3	百頁框頂銷角	PW01-39	604	支	2	2
34	20*20*3	百頁框頂銷角	PW01-39	452	支	1	1
35	15*1.6mm巴	雀仔鋼壓巴	PW01-44	604	支	0	0
36	X85768	70生窗玻璃	直接開料	396	支	2	2
37	X85834	70窗玻璃夾角	PW01-36	396	支	2	2

如下為生玉/假玉料							
301	X85767	70生窗玉企	PW02-01	1595	支	2	2
302	X85767	70生窗玉企	PW02-01	1595	支	1	1
303	X85767	70生窗玉企	PW02-01	1595	支	1	1
304	X85767	70生窗玉企頂/底	PW02-01	620	支	2	2
305	X85767	70生窗玉企頂/底	PW02-01	620	支	2	2
401	X85834	70窗玻璃夾角企	PW02-02	1521	支	2	2
402	X85834	70窗玻璃夾角企	PW02-02	1521	支	1	1
403	X85834	70窗玻璃夾角企	PW02-02	1521	支	1	1
404	X85834	70窗玻璃夾角企	PW02-02	495	支	4	4
501	X85768	70窗玻璃企	直口開料	1521	支	2	2
502	X85768	70窗玻璃企	直口開料	1521	支	1	1
503	X85768	70窗玻璃企	直口開料	1521	支	1	1
504	X85768	70窗玻璃企	直口開料	515	支	4	4
601	X85824	多點鎖拉巴	PW02-11	1258	支	2	2
602	X85824	多點鎖拉巴	PW02-11	100	支	2	2

如下為生變硬玉料							
701	X85767	70生窗玉企	PW01-35	1595	支	2	2
702	X85767	70生窗玉企	PW01-35	1470	支	2	2
703	X85834	70窗玻璃夾角企	PW01-36	1470	支	2	2
704	X85834	70窗玻璃夾角企	PW01-36	396	支	2	2
705	X85768	70窗玻璃企	斜口開料	1490	支	2	2
706	X85768	70窗玻璃企	直口開料	396	支	2	2
707	X85785	生窗玻璃玉扣(木)	PW01-40	1535	支	2	2
708	X85785	生窗玻璃玉扣(木)	PW01-40	410	支	2	2
709	X85786	生窗玻璃玉扣(木)	PW01-37	1535	支	2	2
710	X85786	生窗玻璃玉扣(木)	PW01-37	410	支	2	2
901	15*1.6mm巴	雀仔鋼壓巴	PW01-38	1575	支	2	2
902	15*1.6mm巴	雀仔鋼壓巴	PW01-38	450	支	2	2

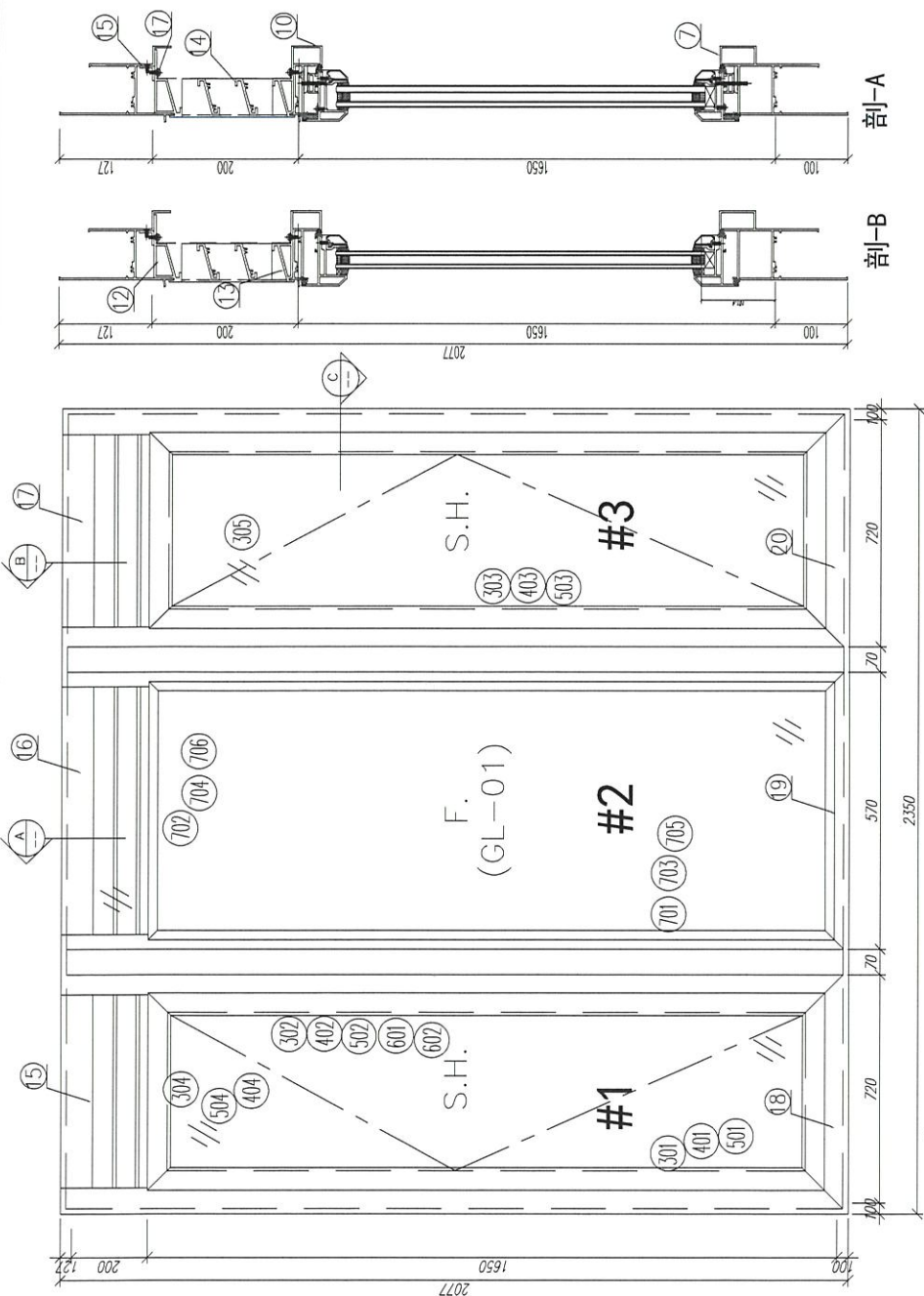

剖-A

剖-B

剖-C

数量: 1 材料: 详见本图附表 表面处理: UCT806812XL-3 审核: Rev.A

制图: 郭上覃 日期: 2020.08.05 校核: WSH

工程名称: 亞皆老街 / 佛沙窗 圖名: 23WS/T2A組裝圖 圖号: 23WS/T2A

美特鋁質有限公司
MIDI Aluminium Fabricator Ltd.



美特鋁質 有限公司
MIDI Aluminium Fabricator Ltd.

工程號 J852 地盤 亞皆老街

頂

窗號	尺寸 (MM)	數量 (支)	備註
23W1/T3A	2600	1	150夾通
22W1/T1A	2600	1	200夾通
22W2/T1A	2600	1	150夾通
22W5/T1A	2600	1	150夾通
22W4/T1C	2600	1	
22W5/T1C	2600	1	
22W7/T2A	2600	1	
合計:		7	

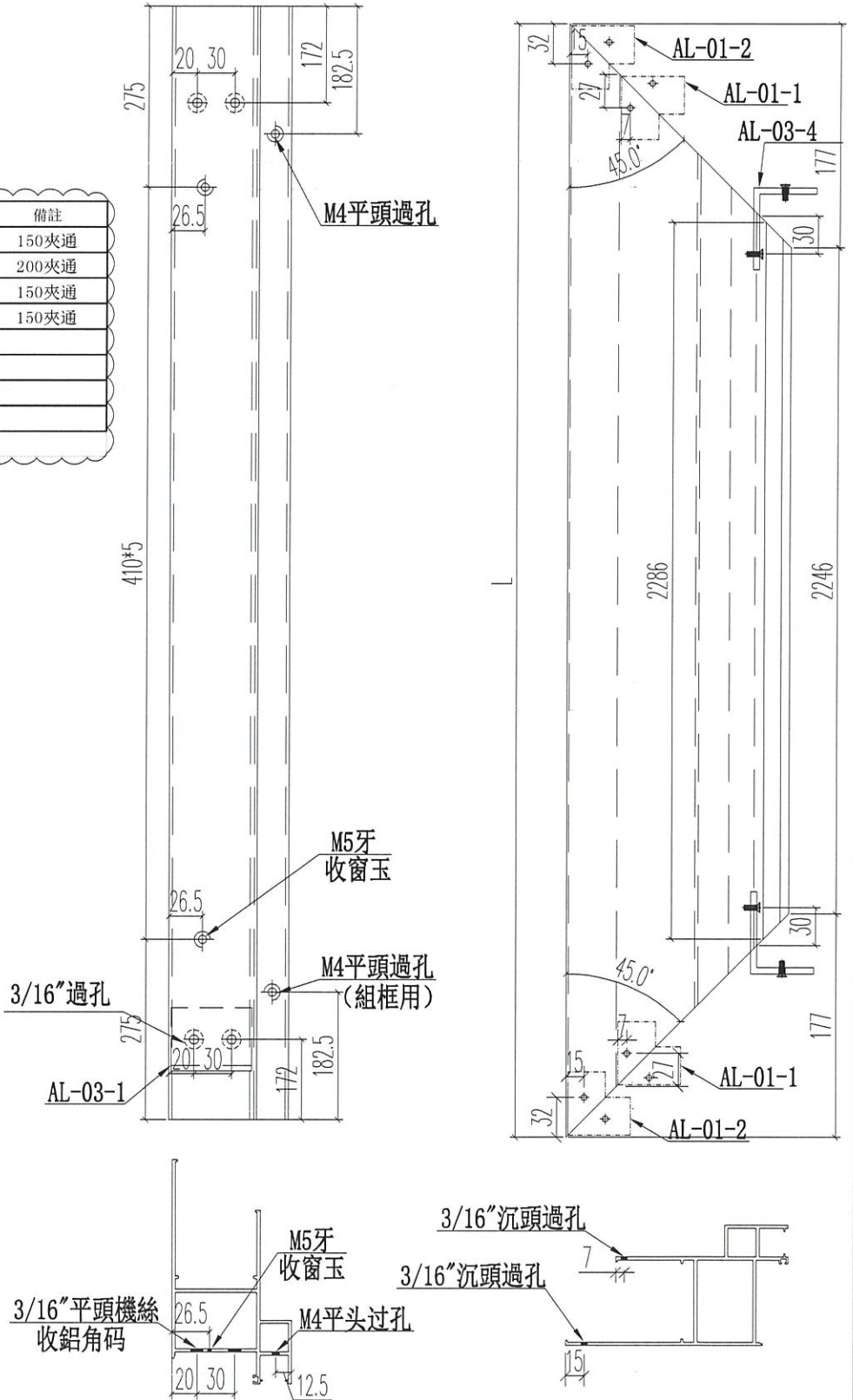

名稱	70生窗邊框	制圖	JASON 2020.06.22	修改	A B
材料	X85759	復核	WHS	日期	2020.09.11 2020.10.14
顏色	UCT806812XL-3	批准		圖號	PW01-01



美特鋁質 有限公司
MIDI Aluminium Fabricator Ltd.

工程號 J852 地盤 亞皆老街

頂

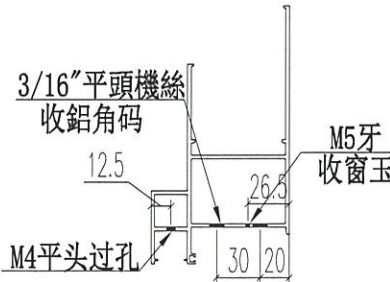
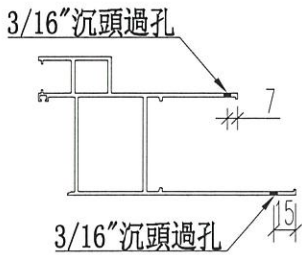
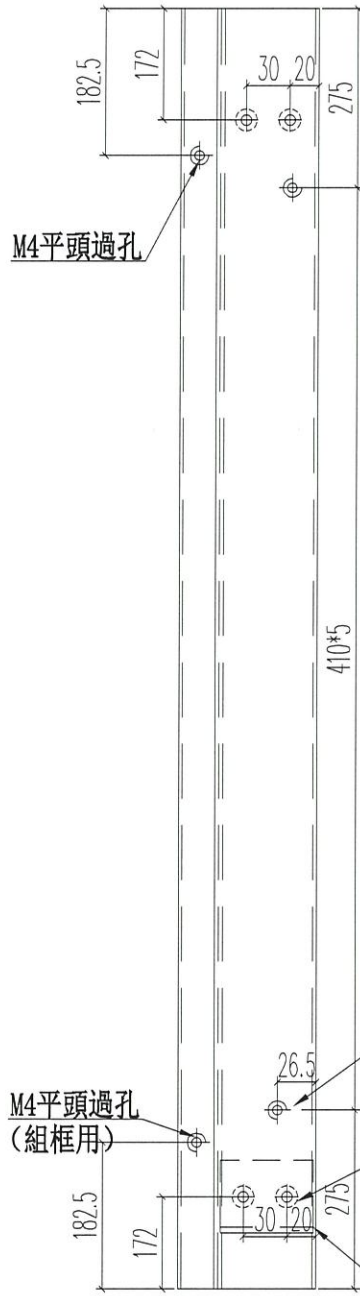
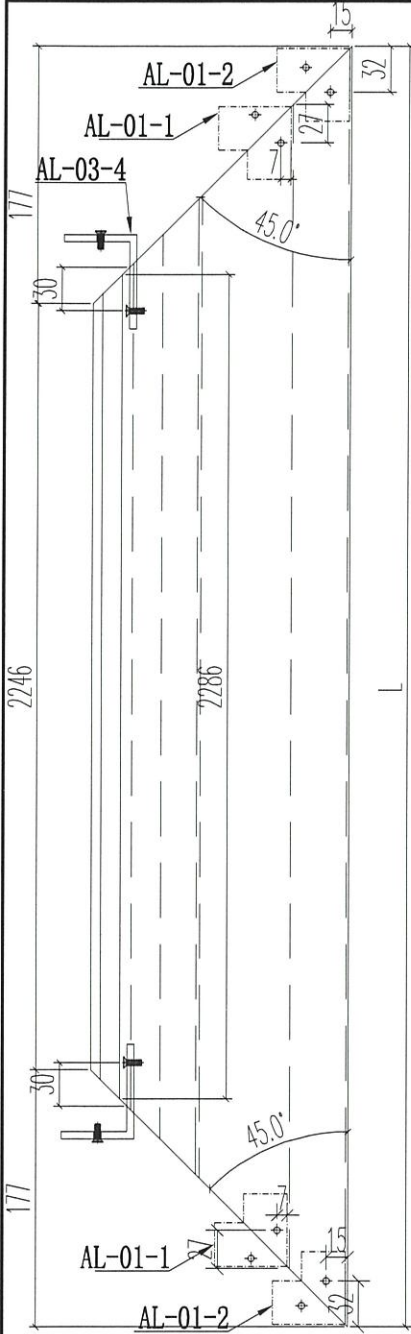

窗號	尺寸 (MM)	數量 (支)	備註
23W1/T3A	2600	1	150夾通
22W1/T1A	2600	1	200夾通
22W2/T1A	2600	1	150夾通
22W5/T1A	2600	1	150夾通
22W4/T1C	2600	1	
22W5/T1C	2600	1	
22W7/T2A	2600	1	
合計:		7	

名稱	70生窗邊框	制圖	JASON 2020.06.22	修改	A	B
材料	X85759	復核	WHS	日期	2020.09.11	2020.10.14
顏色	UCT806812XL-3	批准		圖號	PW01-02	



美特鋁質 有限公司
MIDI Aluminium Fabricator Ltd.

工程號 J852 地盤 亞皆老街

窗號	L	數量 (支)	備註
22W14/T1A	2677	1	
22W4/T2A	2677	1	
22W5/T2A	2677	1	
23W8/T2A	2677	1	
合計:		4	

頂

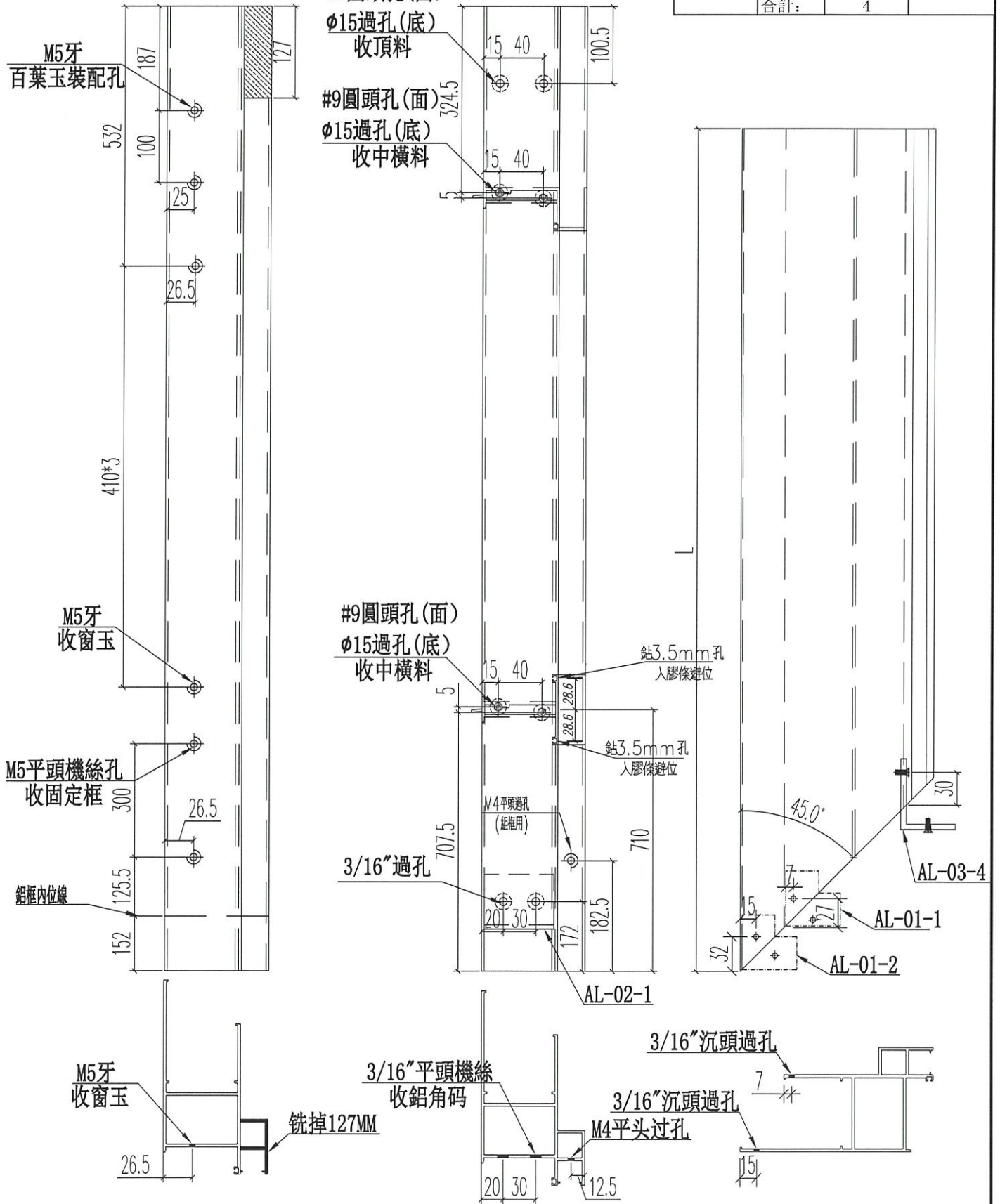

名稱	70生窗邊框	制圖	JASON	2020.06.22	修改	A
材料	X85759	復核	WHS		日期	2020.09.23
顏色	UCT806812XL-3	批准			圖號	PW01-03



美特鋁質 有限公司
MIDI Aluminium Fabricator Ltd.

窗號	尺寸 (MM)	數量 (支)	備註
22#6-T1C	2077	1	

工程號 J852 地盤 亞皆老街

頂

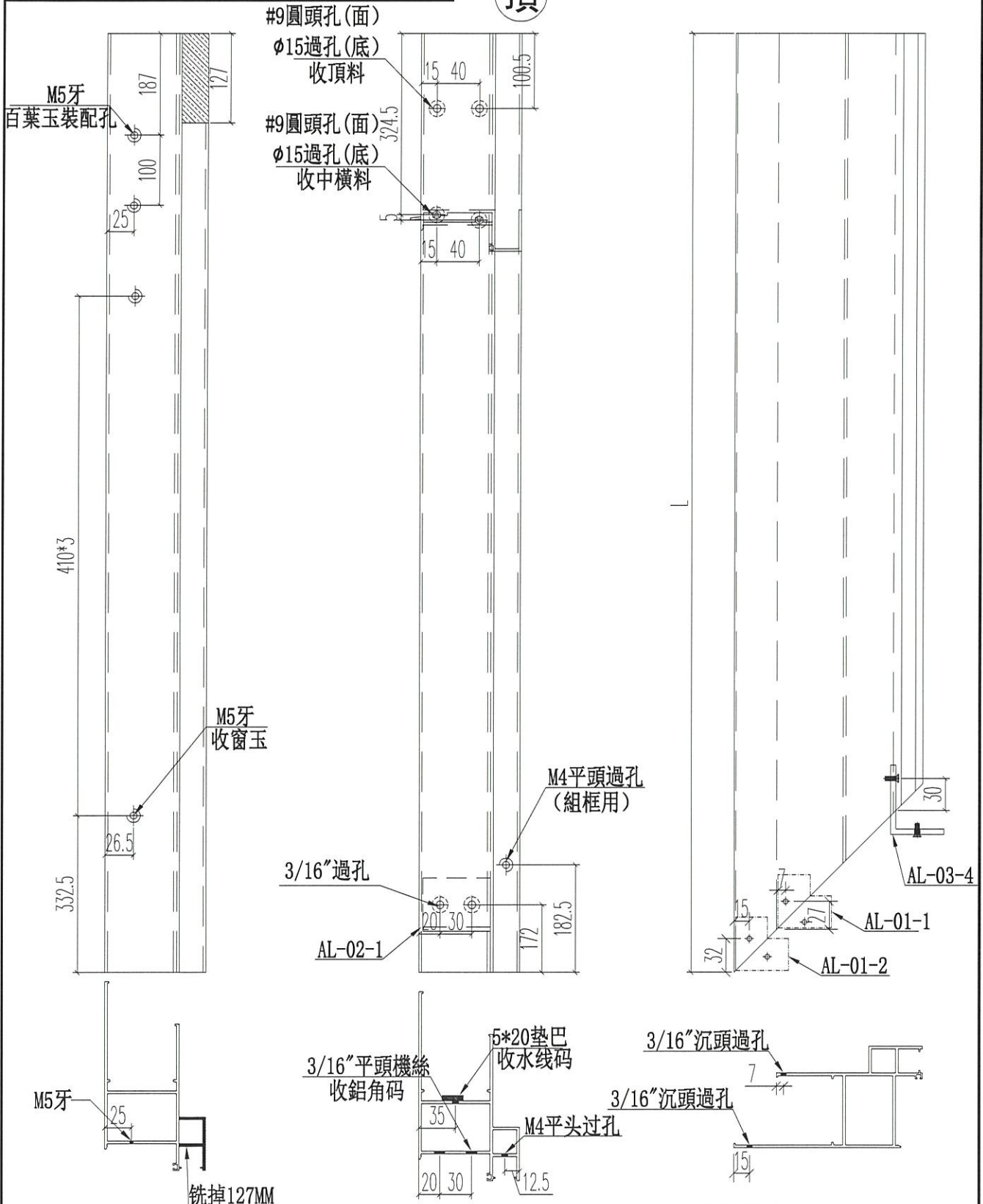

名稱	70生窗邊框	制圖	JASON 2020.06.22	修改	A
材料	X85759	復核	WHS	日期	2020.10.19
顏色	UCT806812XL-3	批准		圖號	PW01-03A



工程號 J852 地盤 亞皆老街

窗號	L	數量 (支)	備註
22W14/T1A	2677	1	
22W4/T2A	2677	1	
22W5/T2A	2677	1	
23W8/T2A	2677	1	
合計:		4	

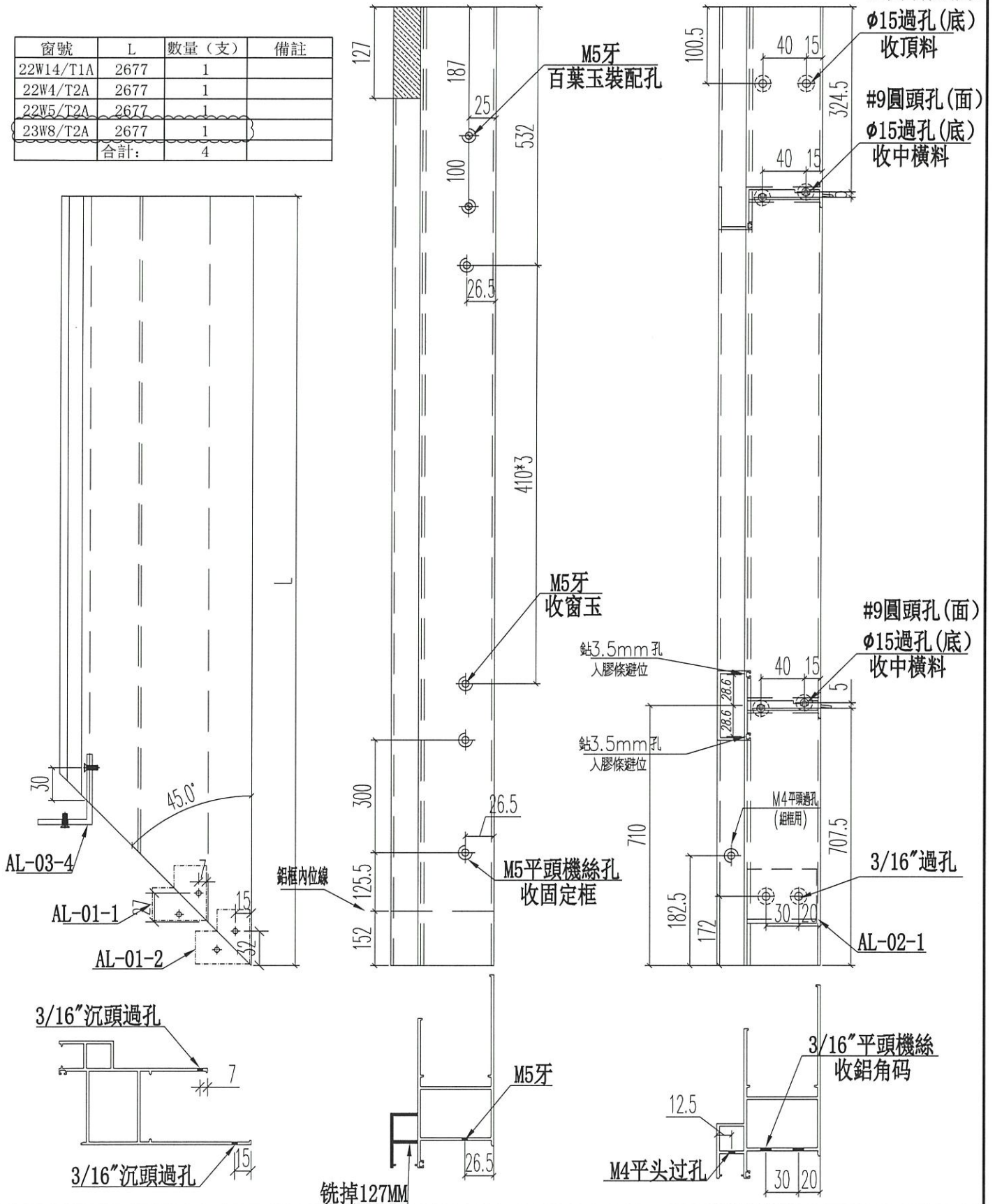

名稱	70生窗邊框	制圖	JASON	2020.06.22	修改	A
材料	X85759	復核	WHS		日期	2020.09.23
顏色	UCT806812XL-3	批准			圖號	PW01-04



美特鋁質 有限公司
MIDI Aluminium Fabricator Ltd.

窗號	尺寸 (MM)	數量 (支)	備註
22W6/T1C	2077	1	

工程號 J852 地盤 亞皆老街

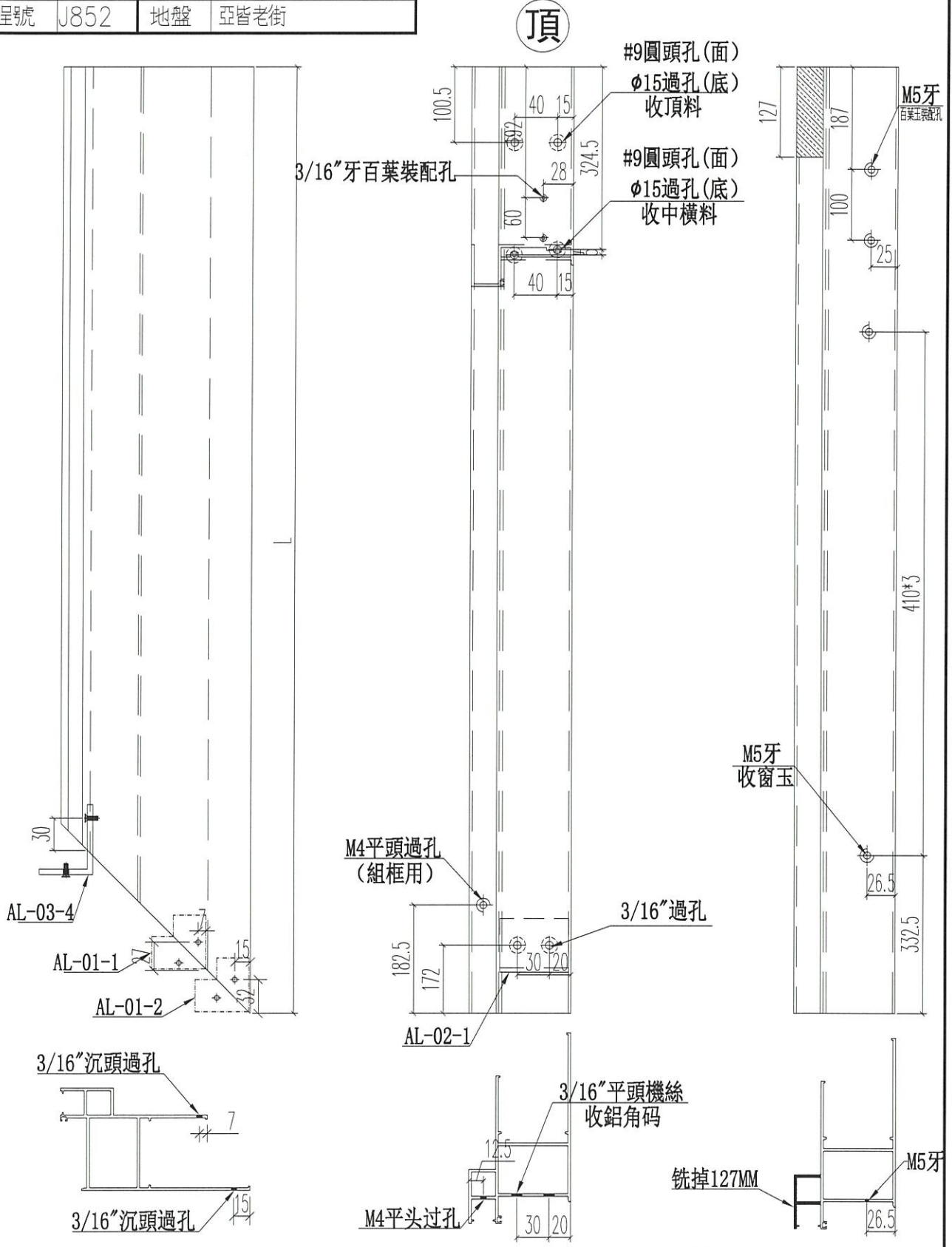

名稱	70生窗邊框	制圖	JASON 2020.06.22	修改	A
材料	X85759	復核	WHS	日期	2020.10.19
顏色	UCT806812XL-3	批准		圖號	PW01-04A



美特鋁質 有限公司
MIDI Aluminium Fabricator Ltd.

窗號	尺寸 (MM)	數量 (支)	備註
22#13/T1A	2450	1	1

工程號 J852 地盤 亞皆老街

頂

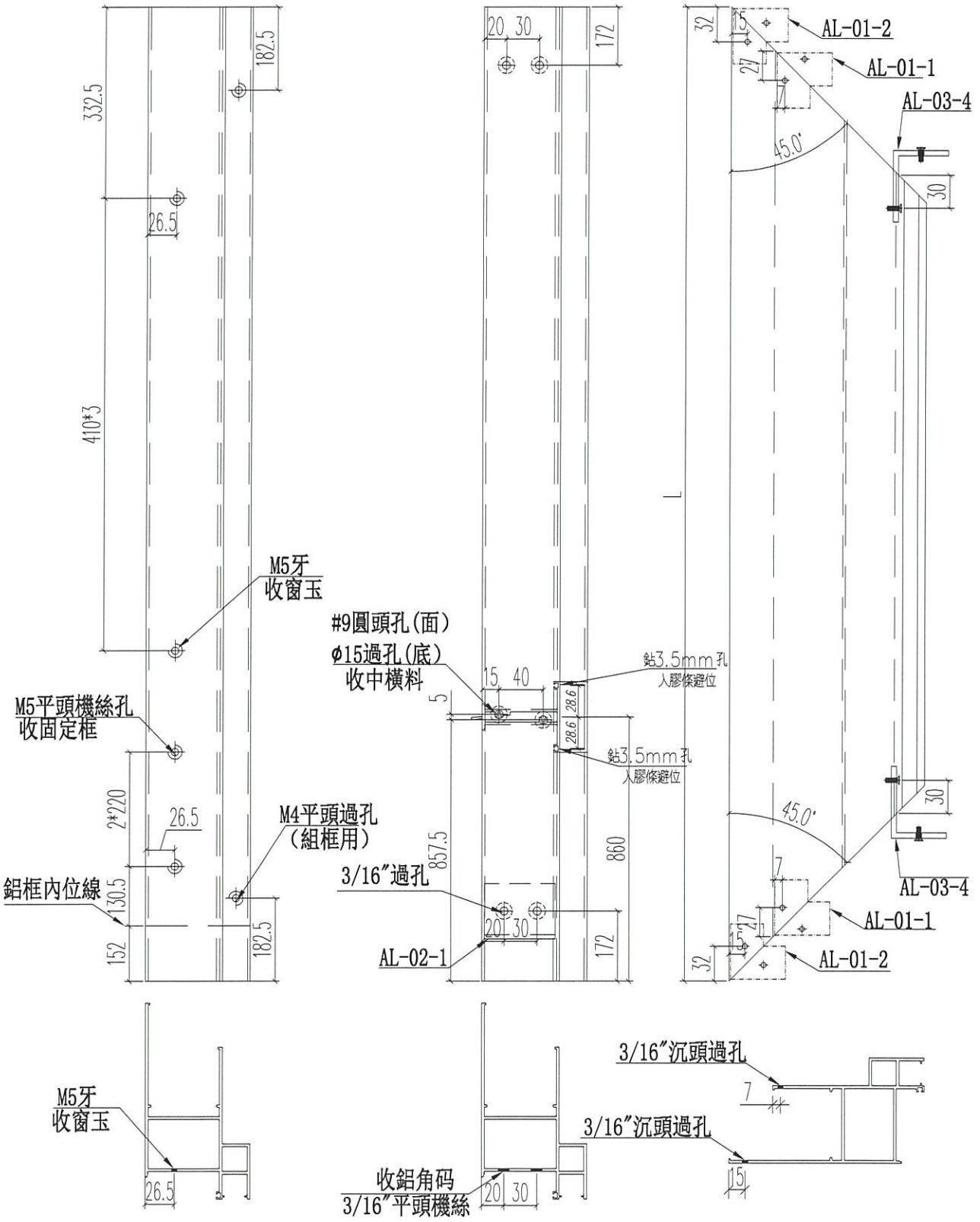

名稱	70生窗邊框	制圖	JASON	2020.06.22	修改	A	
材料	X85759	復核	WHS		日期	2020.10.16	
顏色	UCT806812XL-3	批准			圖號	PW01-05	



美特鋁質 有限公司
MIDI Aluminium Fabricator Ltd.

工程號 J852 地盤 亞皆老街

窗號	尺寸 (MM)	數量 (支)	備註
22W13/T1A	2450	1	1

頂

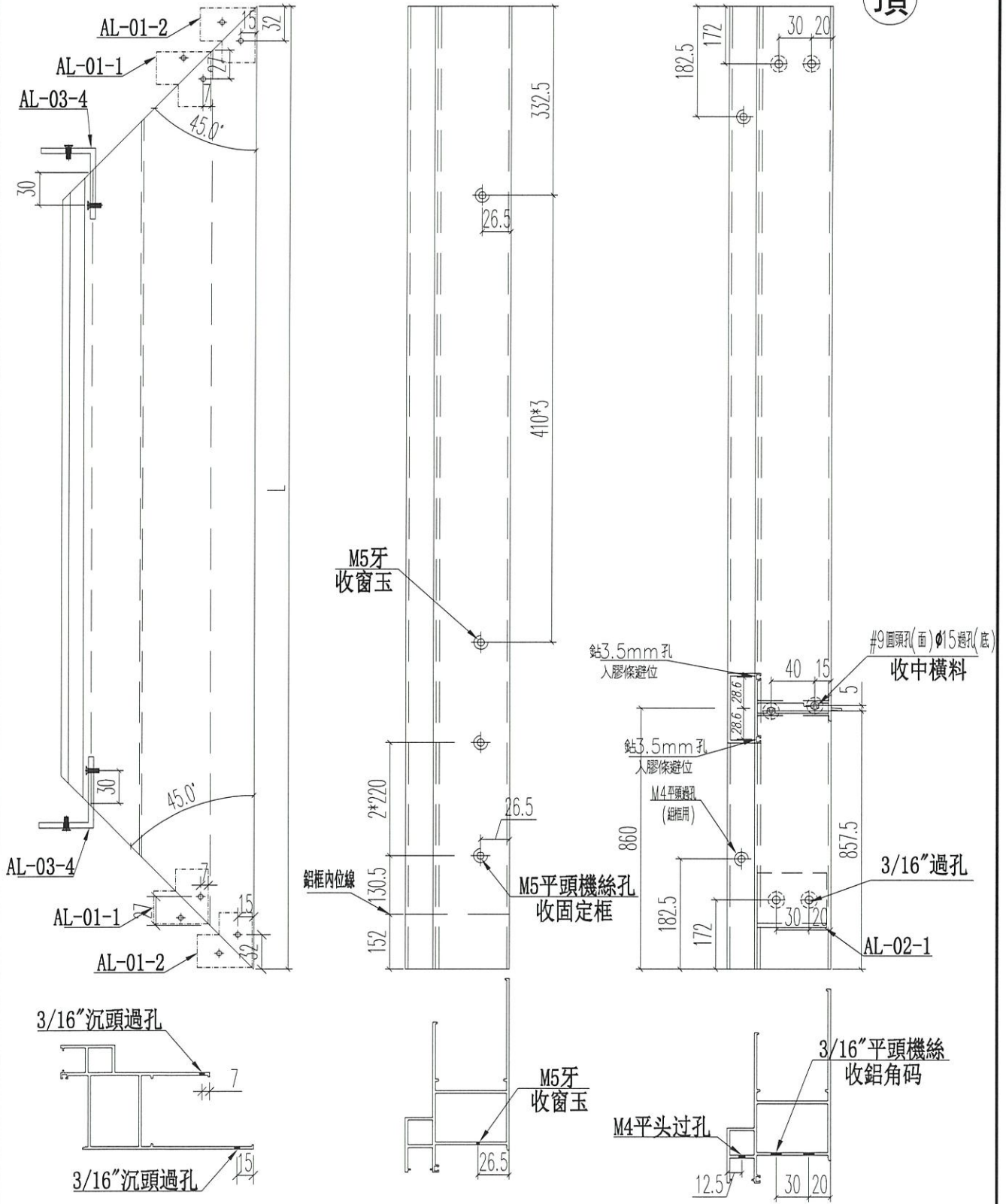

名稱	70生窗邊框	制圖	JASON 2020.06.22	修改		
材料	X85759	復核	WHS	日期		
顏色	UCT806812XL-3	批准		圖號	PW01-06	



美特鋁質 有限公司
MIDI Aluminium Fabricator Ltd.

工程號 J852 地盤 亞皆老街

頂

窗號	尺寸 (MM)	數量 (支)	備註
23W1/T3A	2400	1	150夾通
22W1/T1A	2400	1	200夾通
22W2/T1A	2400	1	150夾通
22W5/T1A	2400	1	150夾通
22W7/T2A	2400	1	
合計:		5	

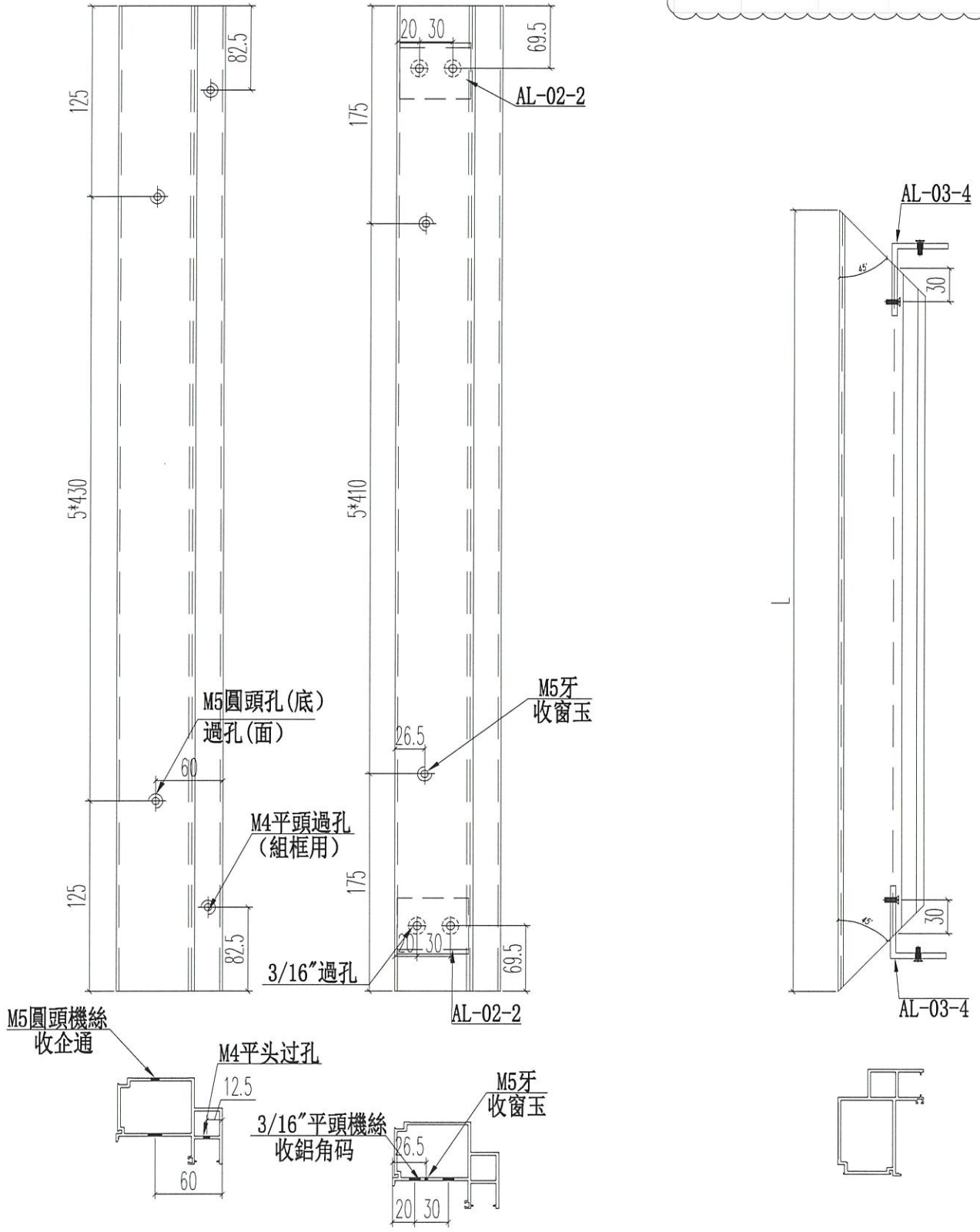

名稱	70生窗主企框	制圖	JASON	2020.06.22	修改	A	B
材料	X85760	復核	WHS		日期	2020.09.11	2020.10.14
顏色	UCT806812XL-3	批准			圖號	PW01-07	



窗號	尺寸 (MM)	數量 (支)	備註
23W5/T2A	1977	2	
合計		2	

工程號 J852 地盤 亞皆老街

頂

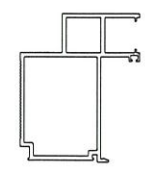
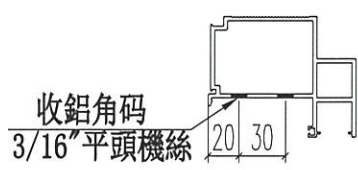
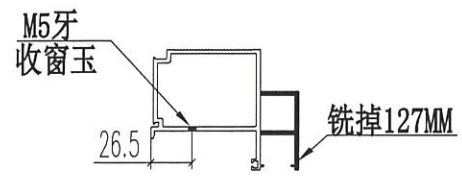
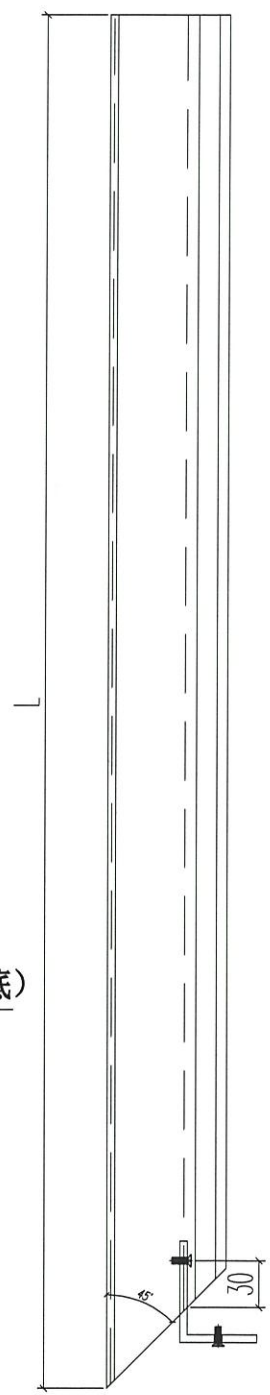
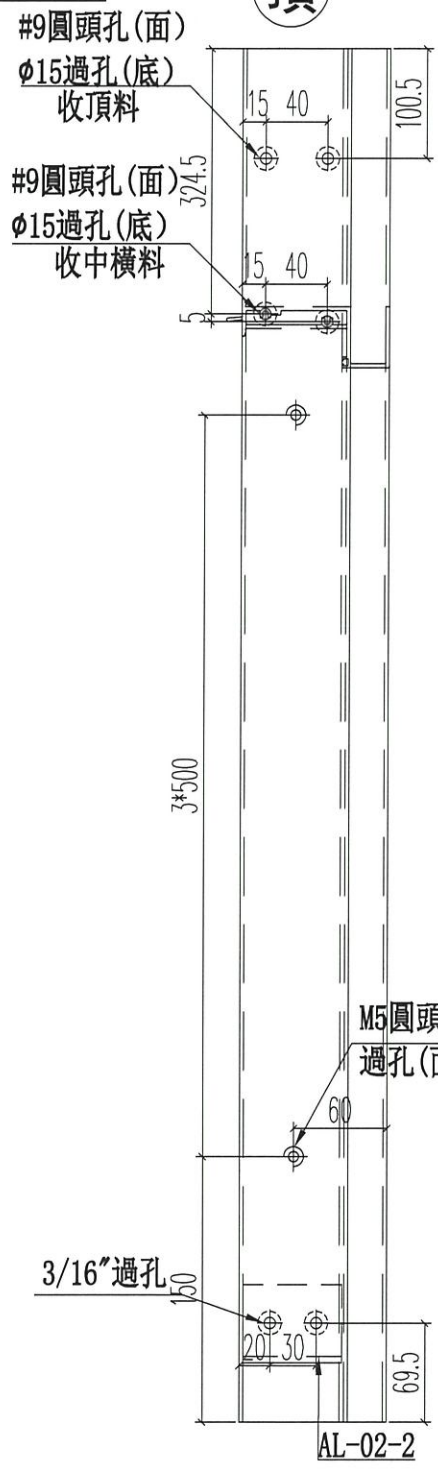
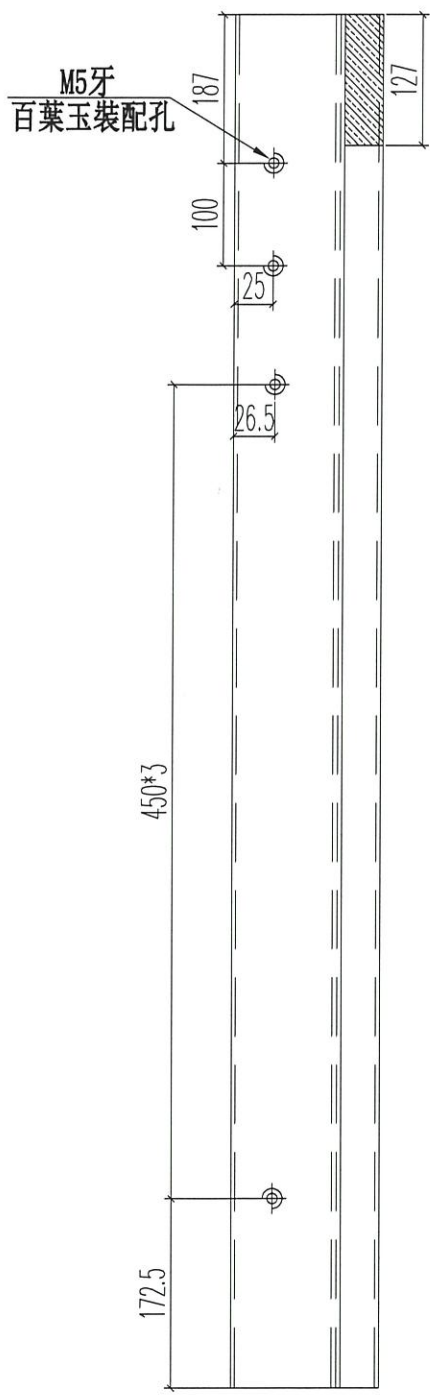

名稱	70生窗主企框	制圖	JASON	2020.06.22	修改	A
材料	X85760	復核	WHS		日期	2020.09.23
顏色	UCT806812XL-3	批准			圖號	PW01-09



窗號	尺寸 (MM)	數量 (支)	備註
23W5/T2A	1977	2	
合計		2	

工程號 J852 地盤 亞皆老街

頂

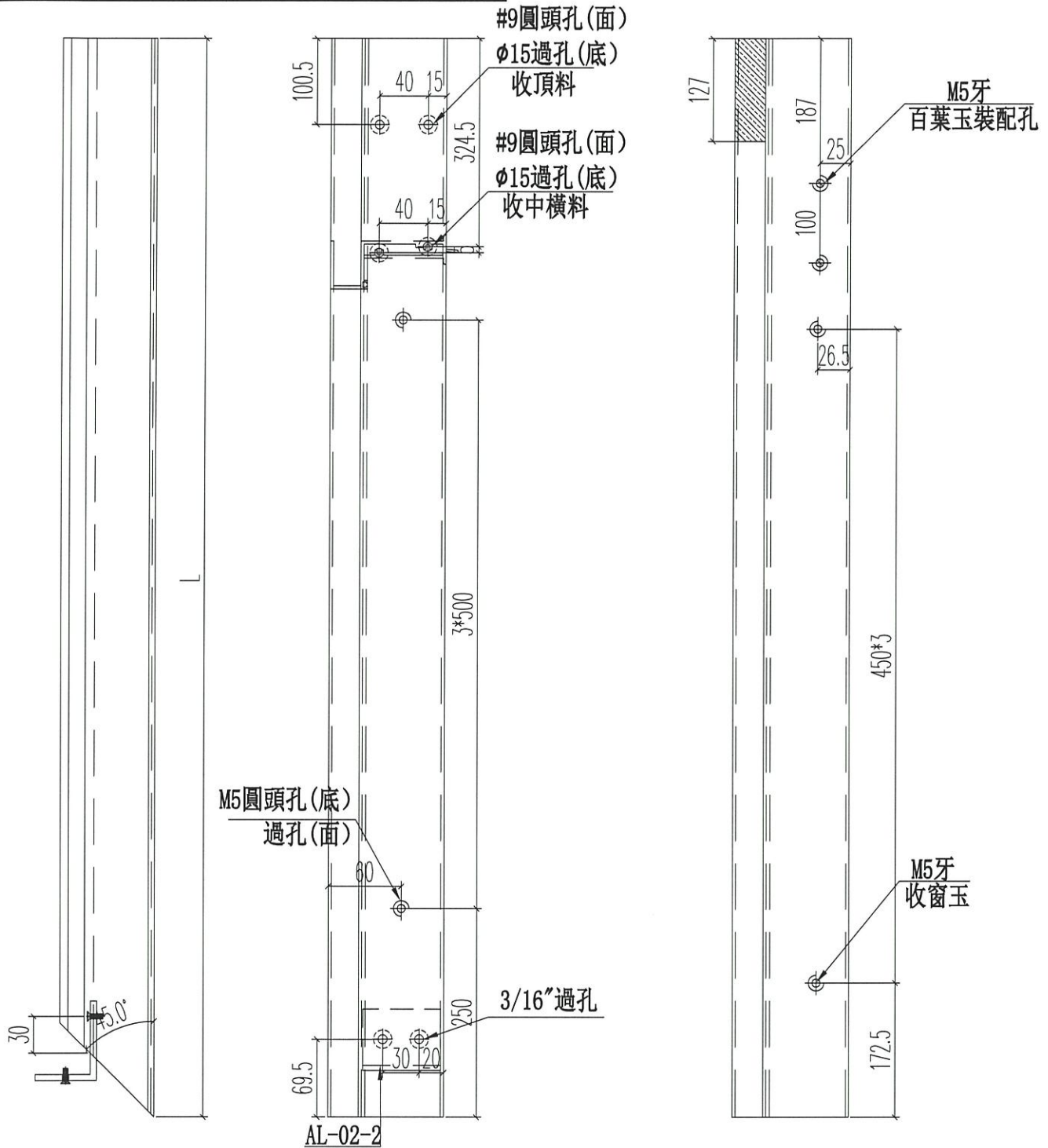

名稱	70生窗主企框	制圖	JASON	2020.06.22	修改	A
材料	X85760	復核	WHS		日期	2020.09.23
顏色	UCT806812XL-3	批准			圖號	PW01-10



美特鋁質 有限公司
MIDI Aluminium Fabricator Ltd.

工程號 J852 地盤 亞皆老街

窗號	尺寸 (MM)	數量 (支)	備註
23W1/T3A	2400	1	150夾通
22W1/T1A	2400	1	200夾通
22W2/T1A	2400	1	150夾通
22W5/T1A	2400	1	150夾通
22W7/T2A	2400	1	
合計:		5	

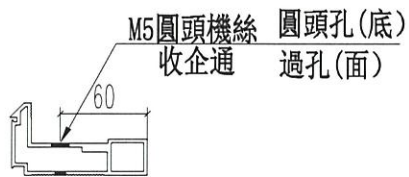

A-A

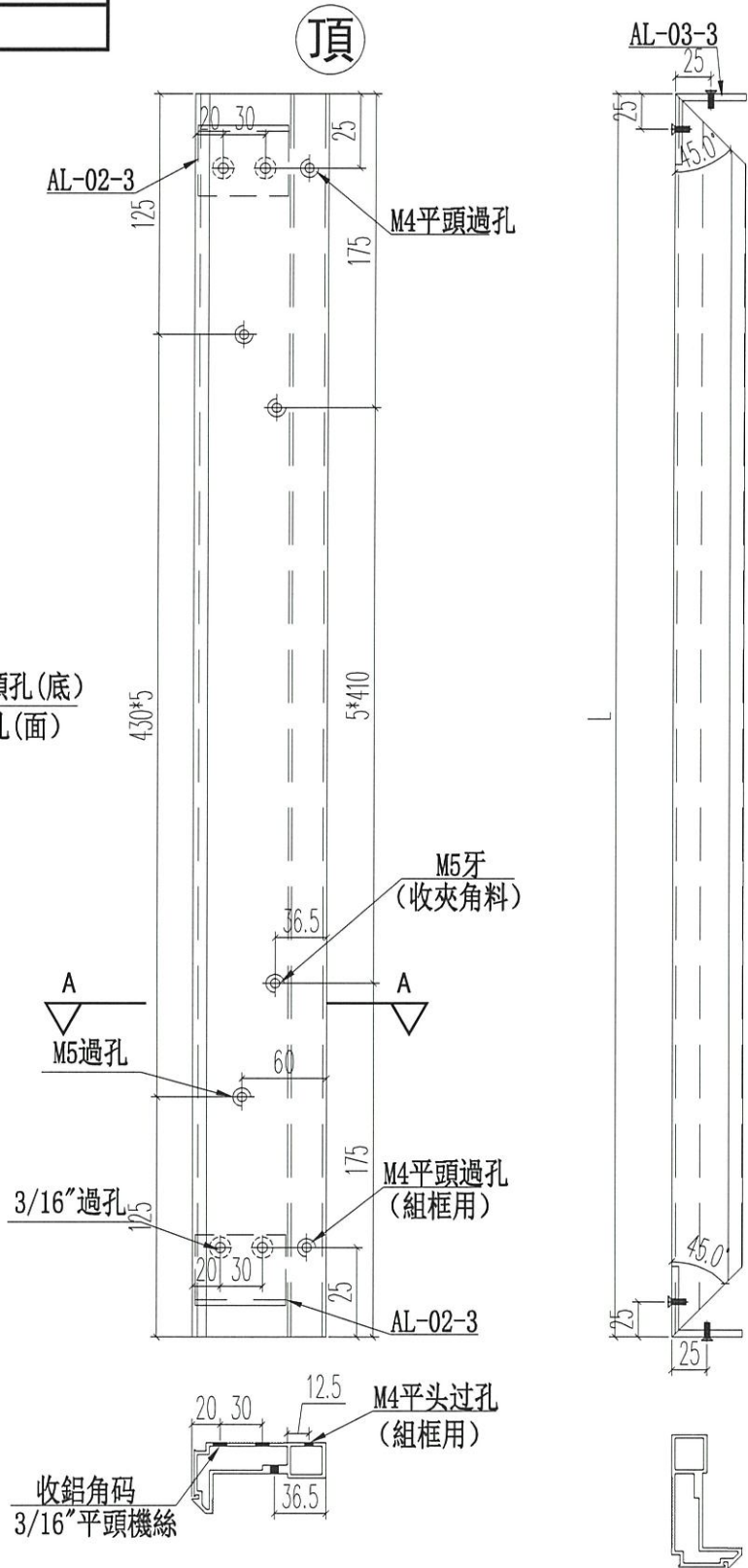

名稱	70 樓窗主企框	制圖	JASON 2020.06.22	修改	A B
材料	X85769	復核	WHS	日期	2020.09.11 2020.10.14
顏色	UCT806812XL-3	批准		圖號	PW01-11



美特鋁質 有限公司
MIDI Aluminium Fabricator Ltd.

工程號 J852 地盤 亞皆老街

頂

窗號	尺寸 (MM)	數量 (支)	備註
23W1/T3A	2400	1	150夾通
22W1/T1A	2400	1	200夾通
22W2/T1A	2400	1	150夾通
22W5/T1A	2400	1	150夾通
22W7/T2A	2400	1	
合計:		5	

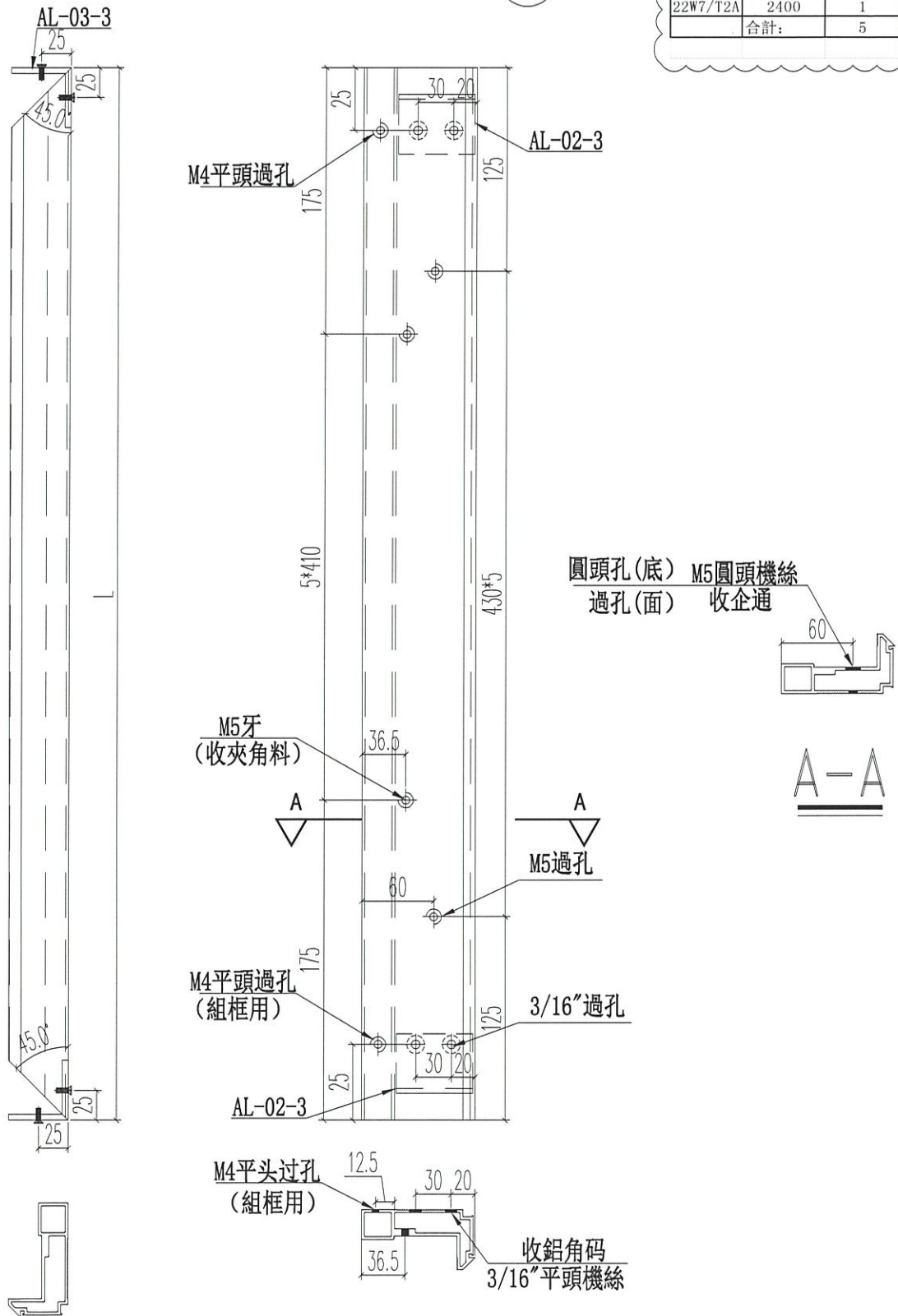

名稱	70 樓窗主企框	制圖	JASON 2020.06.22	修改	A B
材料	X85769	復核	WHS	日期	2020.09.11 2020.10.14
顏色	UCT806812XL-3	批准		圖號	PW01-12



美特鋁質 有限公司
MIDI Aluminium Fabricator Ltd.

工程號 J852 地盤 亞皆老街

窗號	尺寸 (MM)	數量 (支)	備註
23W1/T3A	2700	2	
22W1/T1A	2700	2	
22W5/T1A	2700	2	
22W7/T2A	2700	2	
合計:		8	

頂底各開20*20MM凹位
室外面開

頂

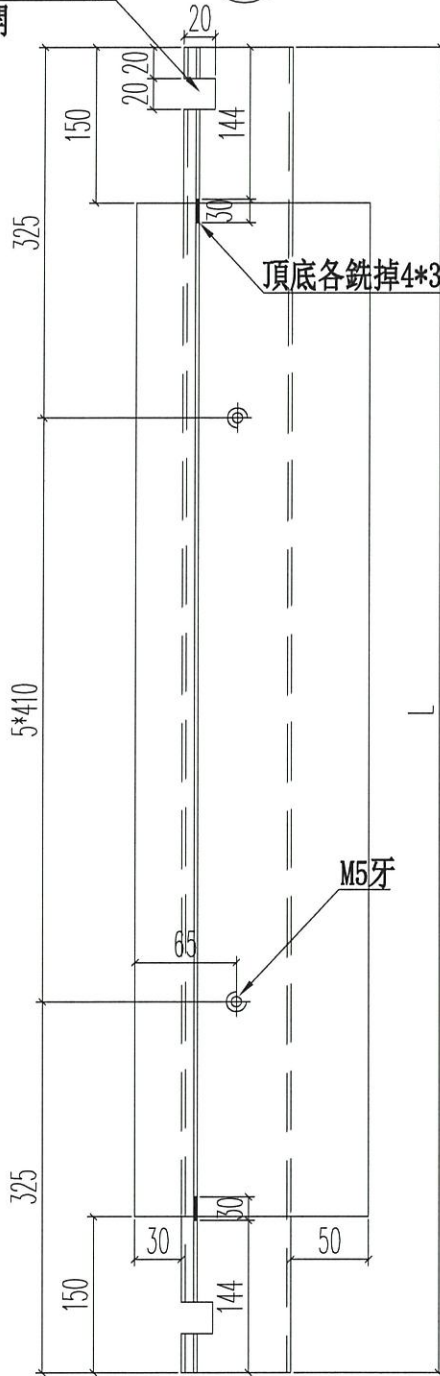

頂底各銑掉4*30MM長避位(双面)

M5牙

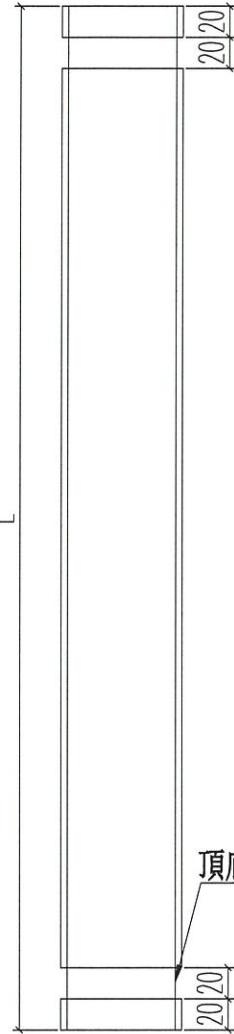

頂底各開20*20MM凹位

頂底各銑掉150MM長

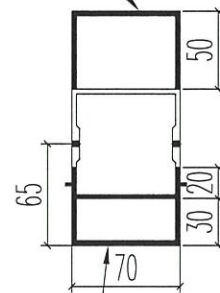

頂底各銑掉150MM長

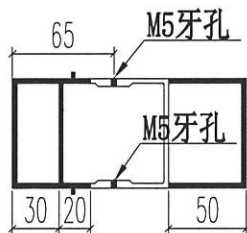
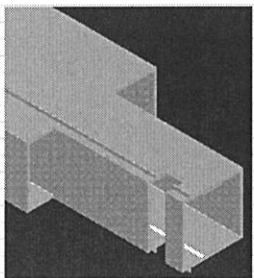

名稱	70窗150夾通	制圖	JASON	2020.06.22	修改	A
材料	X85772	復核	WHS		日期	2020.09.11
顏色	UCT806812XL-3	批准			圖號	PW01-13



美特鋁質 有限公司
MIDI Aluminium Fabricator Ltd.

窗號	L	數量	
23W5/T2A	2150	2	
	合計:	2	

工程號 J852 地盤 亞皆老街

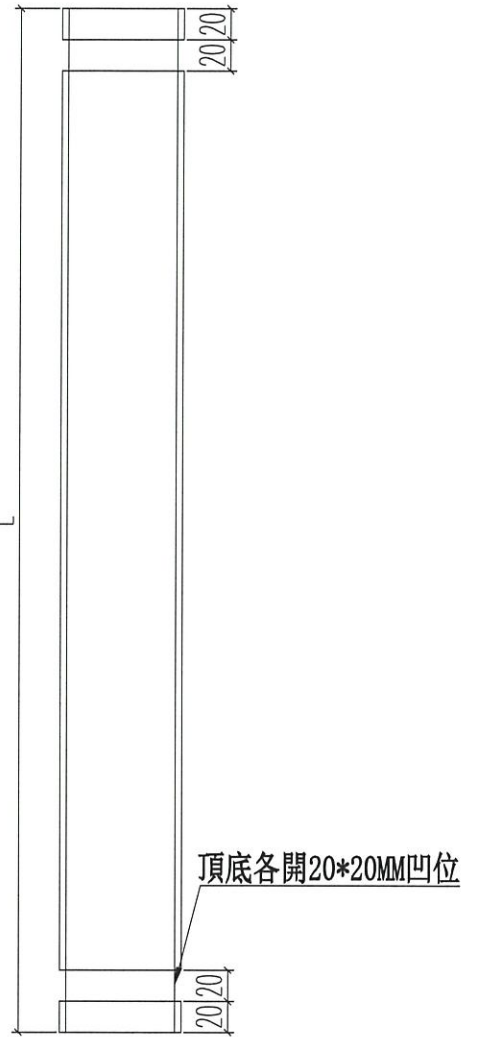
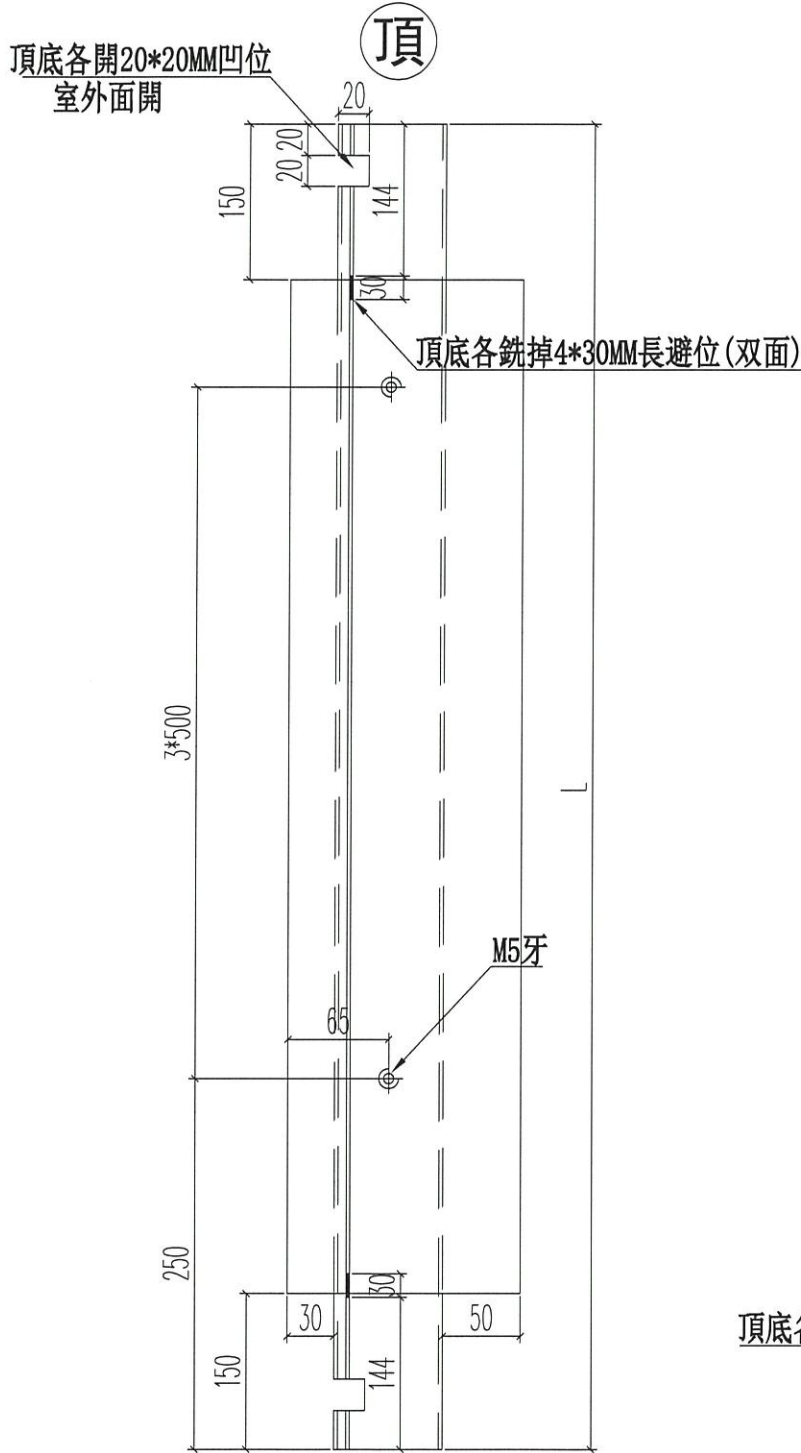

頂底各銼掉150MM長

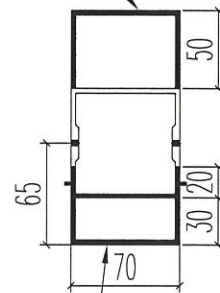

頂底各銼掉150MM長

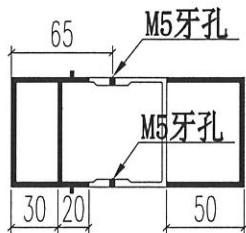
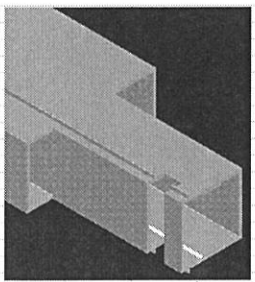

名稱	70窗150夾通	制圖	JASON	2020.06.22	修改	-	
材料	X85772	復核	WHS		日期	-	
顏色	UCT806812XL-3	批准			圖號	PW01-13A	



美特鋁質 有限公司
MIDI Aluminium Fabricator Ltd.

工程號 J852 地盤 亞皆老街

窗號	尺寸 (MM)	數量 (支)	備註
22W1/T1A	2700	2	
合計:		2	

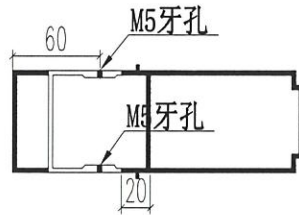
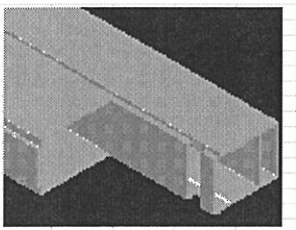
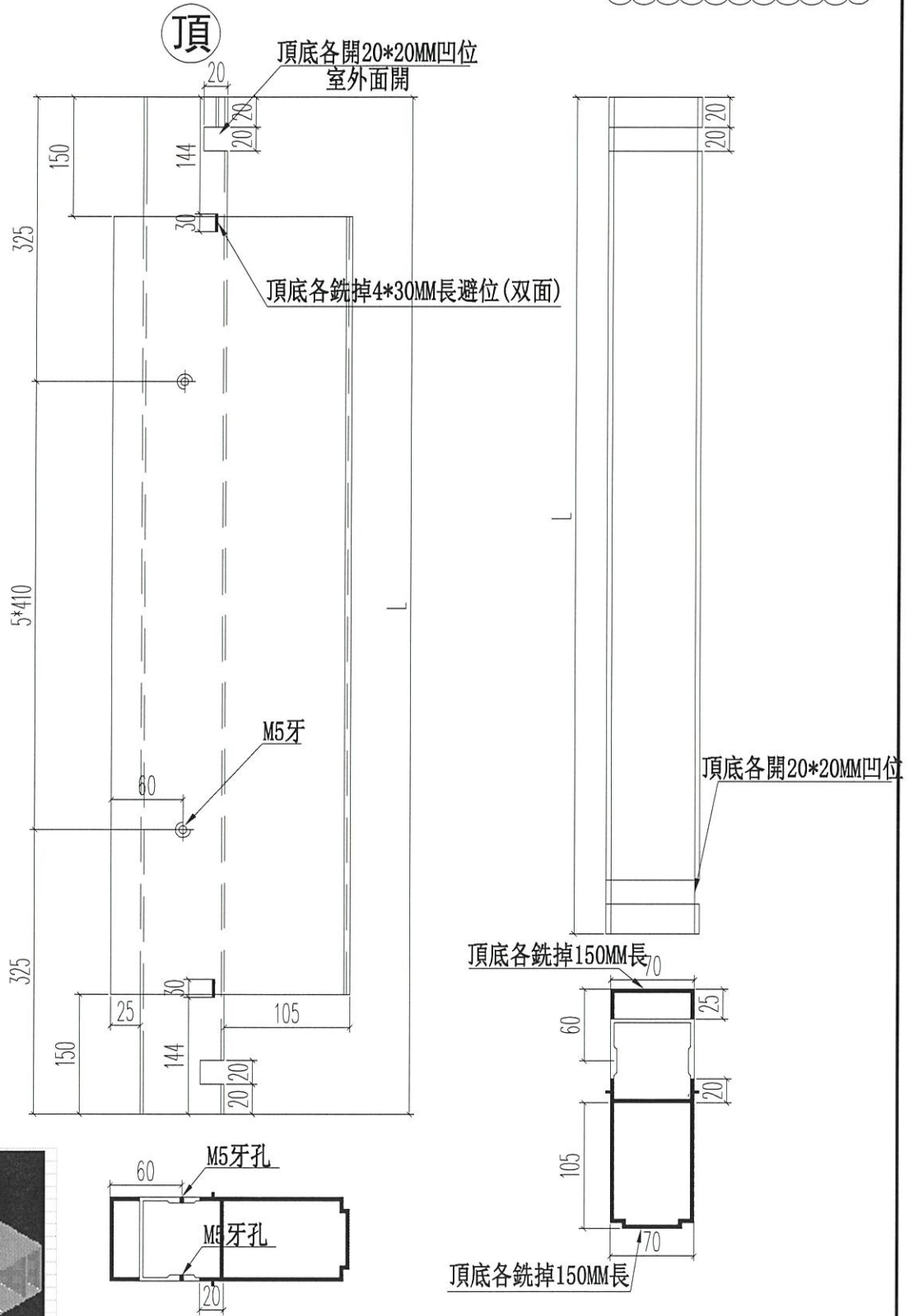

名稱	70窗200夾通	制圖	JASON 2020.06.22	修改	A B
材料	X85771	復核	WHS	日期	2020.09.11 2020.10.14
顏色	UCT806812XL-3	批准		圖號	PW01-15



美特鋁質有限公司
MIDI Aluminium Fabricator Ltd.

工程號 J852 地盤 亞皆老街

窗號	L	數量(支)	X
23W1/T3A	900	1	646
22W1/T1A	900	1	646
22W2/T1A	900	1	646
22W5/T1A	900	1	646
22W7/T2A	820	1	566
合計:		5	

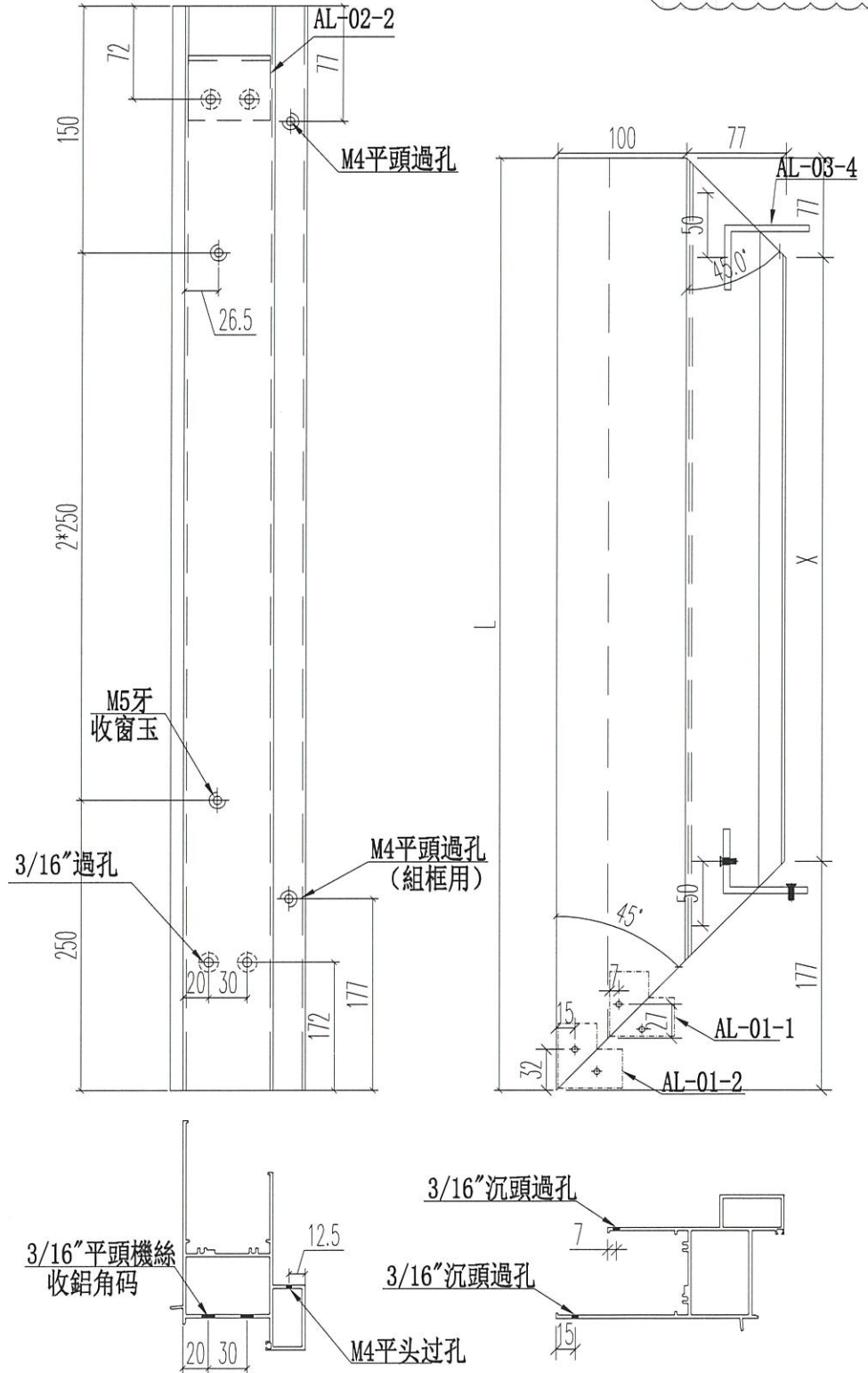

名稱	70生窗頂框	制圖	JASON 2020.06.22	修改	A B
材料	X85761	復核	WHS	日期	2020.09.11 2020.10.14
顏色	UCT806812XL-3	批准		圖號	PW01-16



美特鋁質 有限公司
MIDI Aluminium Fabricator Ltd.

工程號 J852 地盤 亞皆老街

窗號	L	數量 (支)	X
23W1/T3A	900	1	646
22W1/T1A	900	1	646
22W2/T1A	900	1	646
22W5/T1A	900	1	646
22W7/T2A	820	1	566
合計:		5	

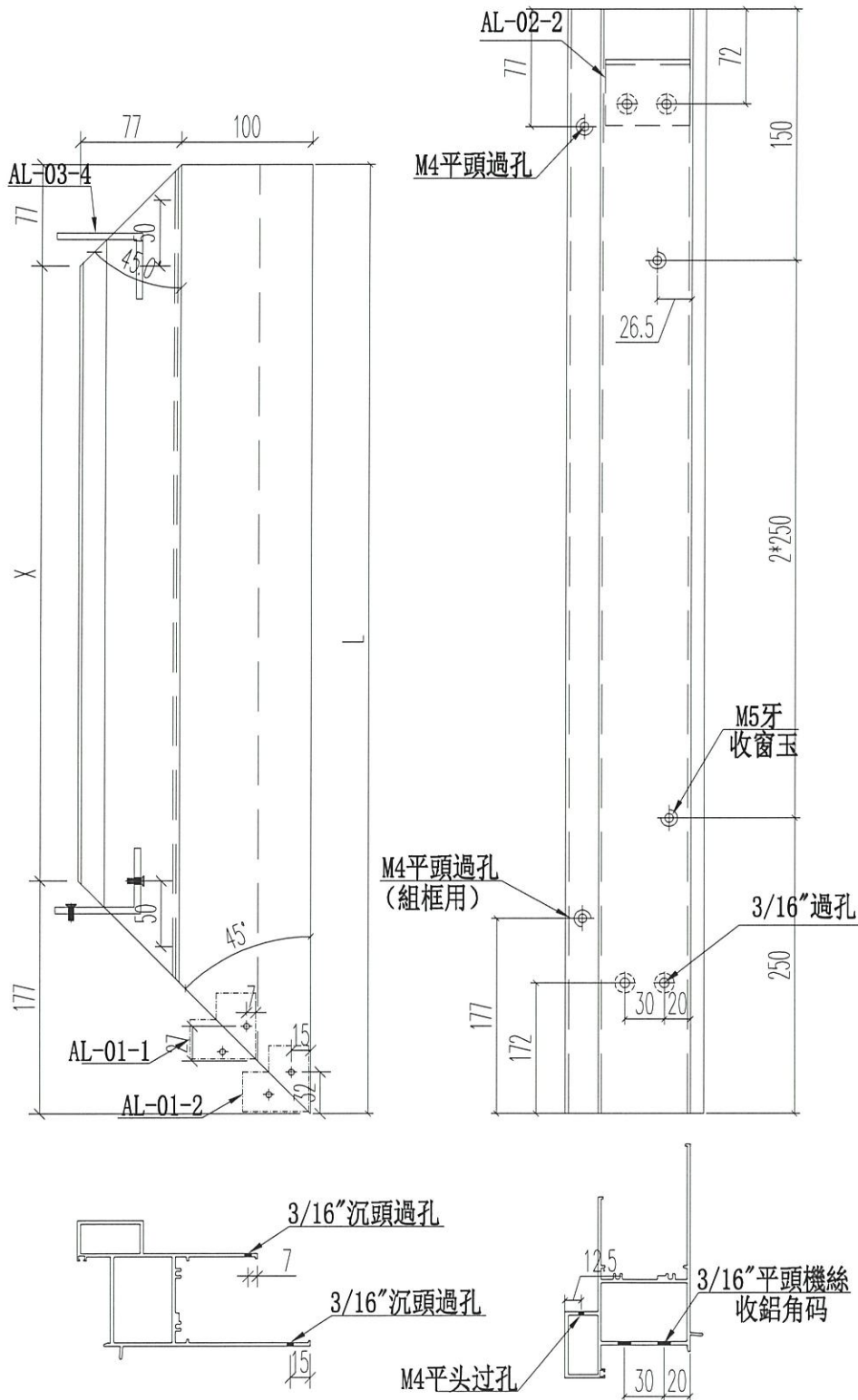

名稱	70生窗頂框	制圖	JASON	2020.06.22	修改	A	B
材料	X85761	復核	WHS		日期	2020.09.11	2020.10.14
顏色	UCT806812XL-3	批准			圖號	PW01-17	



美特鋁質 有限公司
MIDI Aluminium Fabricator Ltd.

工程號 J852 地盤 亞皆老街

窗號	L	數量 (支)	X	A	B
23W1/T3A	1360	1	1260	155	3*350
22W1/T1A	1360	1	1260	155	3*350
22W2/T1A	960	1	860	130	2*350
22W5/T1A	2160	1	2060	120	6*320
22W7/T2A	570	1	470	110	350
合計:		5			

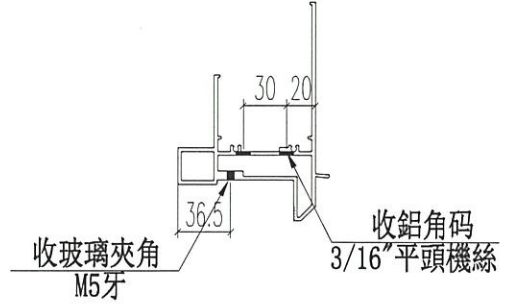
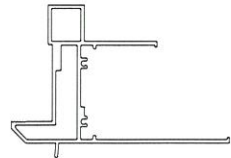
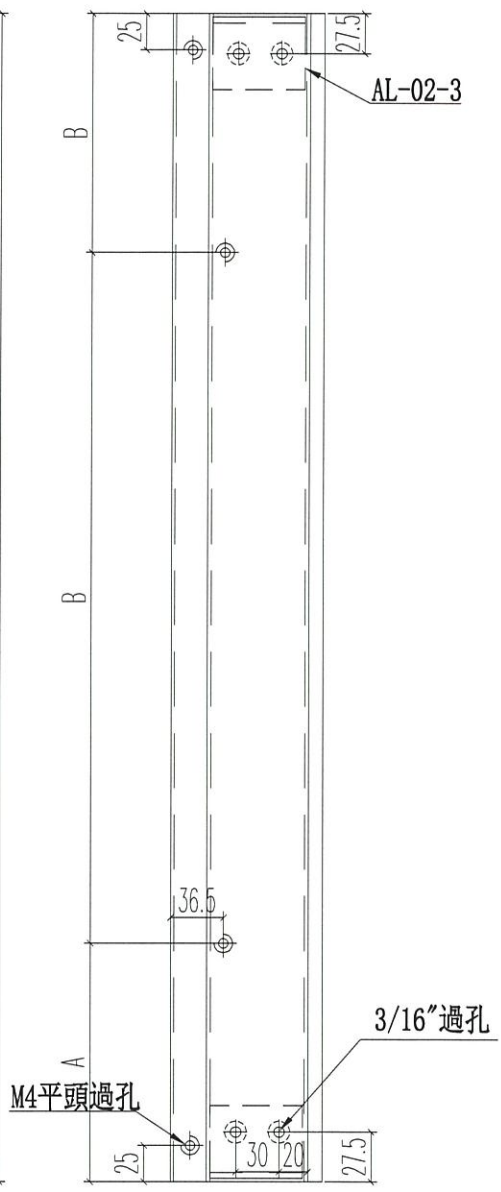
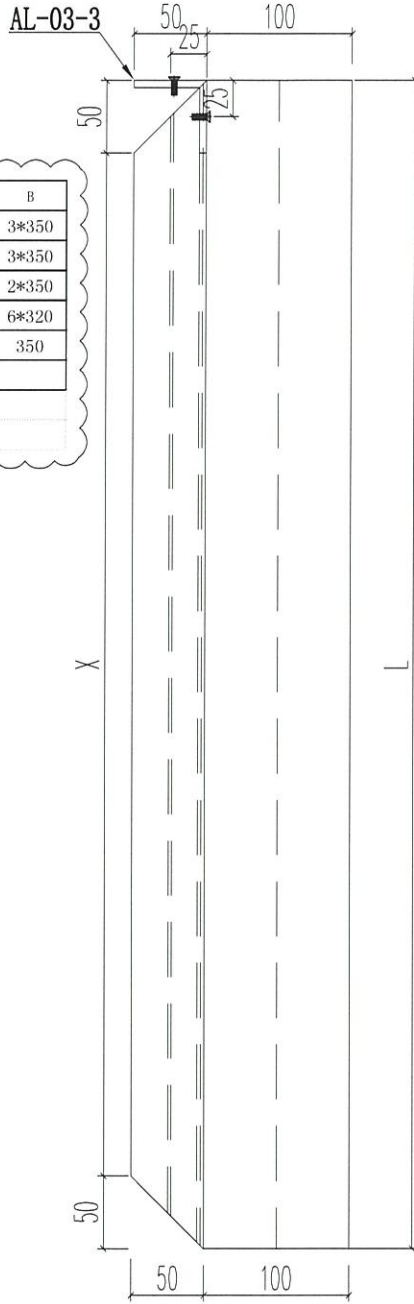

名稱	70 樓窗頂框	制圖	JASON	2020.06.22	修改	A	B
材料	X85766	復核	WHS		日期	2020.09.11	2020.10.14
顏色	UCT806812XL-3	批准			圖號	PW01-18	



窗號	L	數量 (支)	X	A	B
22W6/T1C	902	1	896	98	2*350
22W14/T1A	1052	1	1046	173	2*350
22W4/T2A	347	1	341	45.5	250
22W5/T2A	422	1	416	58	300
23W5/T2A	622	2	616	133	350
23W5/T2A	470	1	464	82	300
23W8/T2A	1152	1	1146	173	2*400
合計:		8			

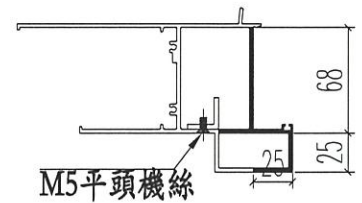
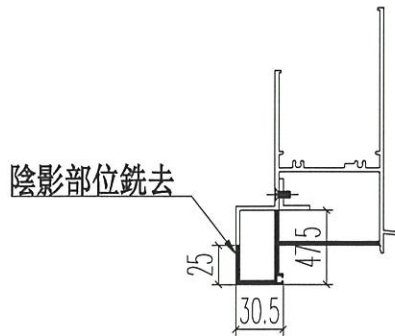
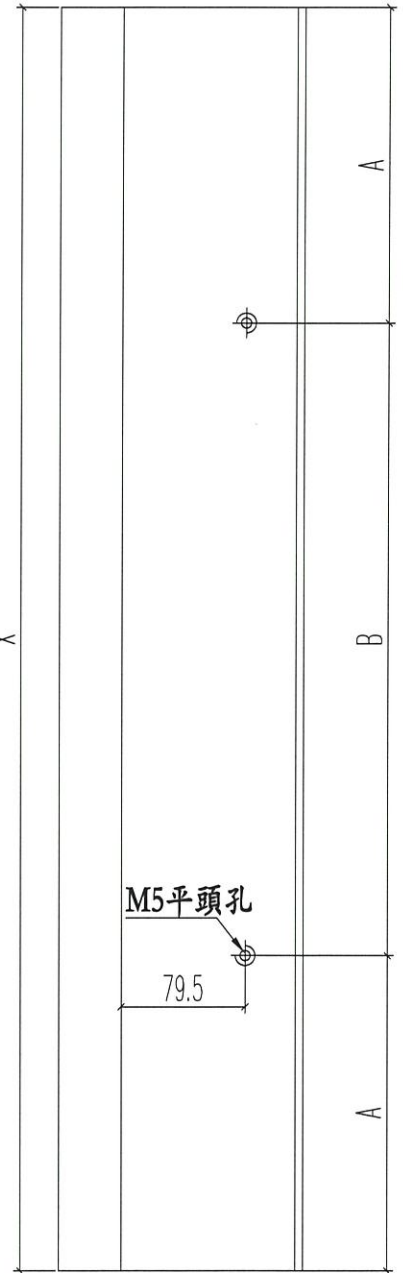
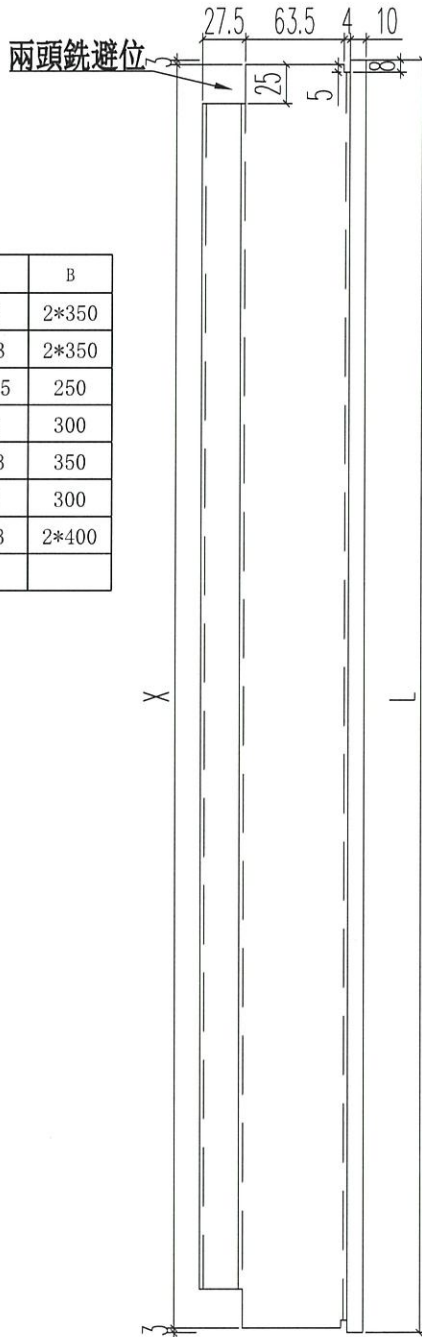

名稱	70生窗頂框	制圖	JASON	2020.06.22	修改		
材料	X85761	復核	WHS		日期		
顏色	UCT806812XL-3	批准			圖號	PW01-19	



美特鋁質有限公司
MIDI Aluminium Fabricator Ltd.

工程號 J852 地盤 亞皆老街

窗號	L	數量(支)	X	A	B
23W1/T3A	900	1	646	150	2*300
22W1/T1A	900	1	646	150	2*300
22W2/T1A	900	1	646	150	2*300
22W5/T1A	900	1	646	150	2*300
22W7/T2A	820	1	566	160	2*250
23W5/T2A	820	1	566	160	2*250
合計:		6			

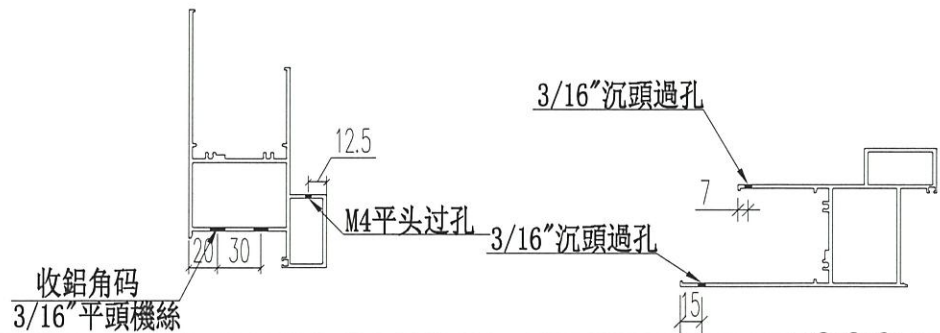
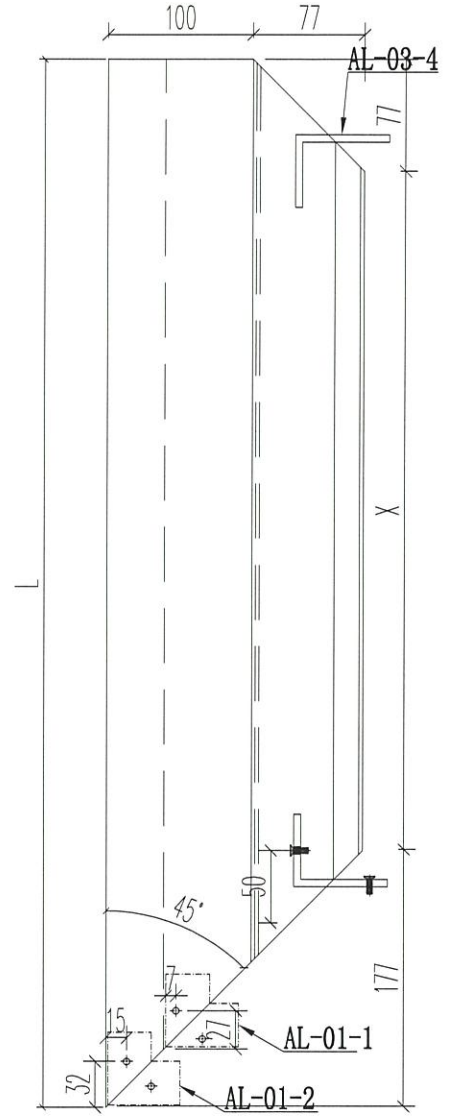
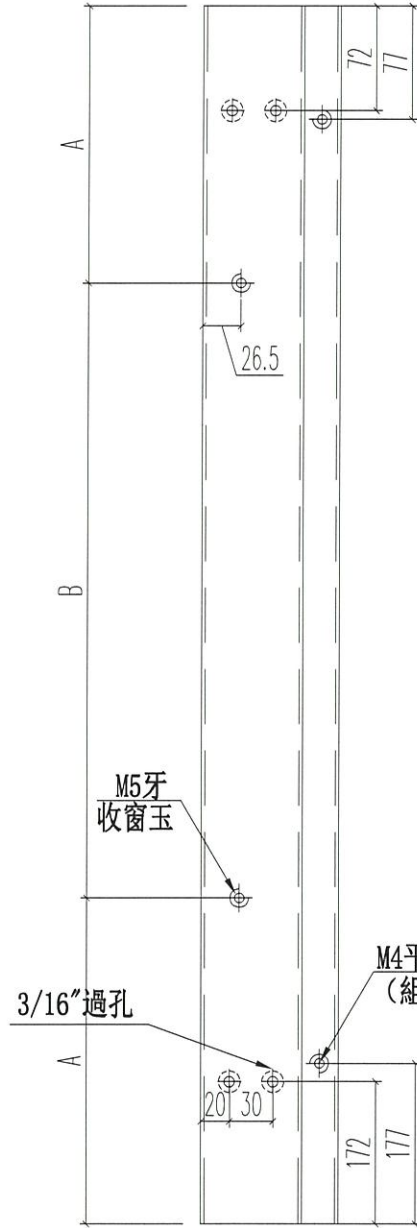

名稱	70 生窗底框	制圖	JASON	2020.06.22	修改	A	B
材料	X85762	復核	WHS		日期	2020.09.11	2020.10.14
顏色	UCT806812XL-3	批准			圖號	PW01-20	



美特鋁質 有限公司
MIDI Aluminium Fabricator Ltd.

工程號 J852 地盤 亞皆老街

窗號	L	數量(支)	X	A	B
23W1/T3A	900	1	646	150	2*300
22W1/T1A	900	1	646	150	2*300
22W2/T1A	900	1	646	150	2*300
22W5/T1A	900	1	646	150	2*300
22W7/T2A	820	1	566	160	2*250
23W5/T2A	820	1	566	160	2*250
合計:		6			

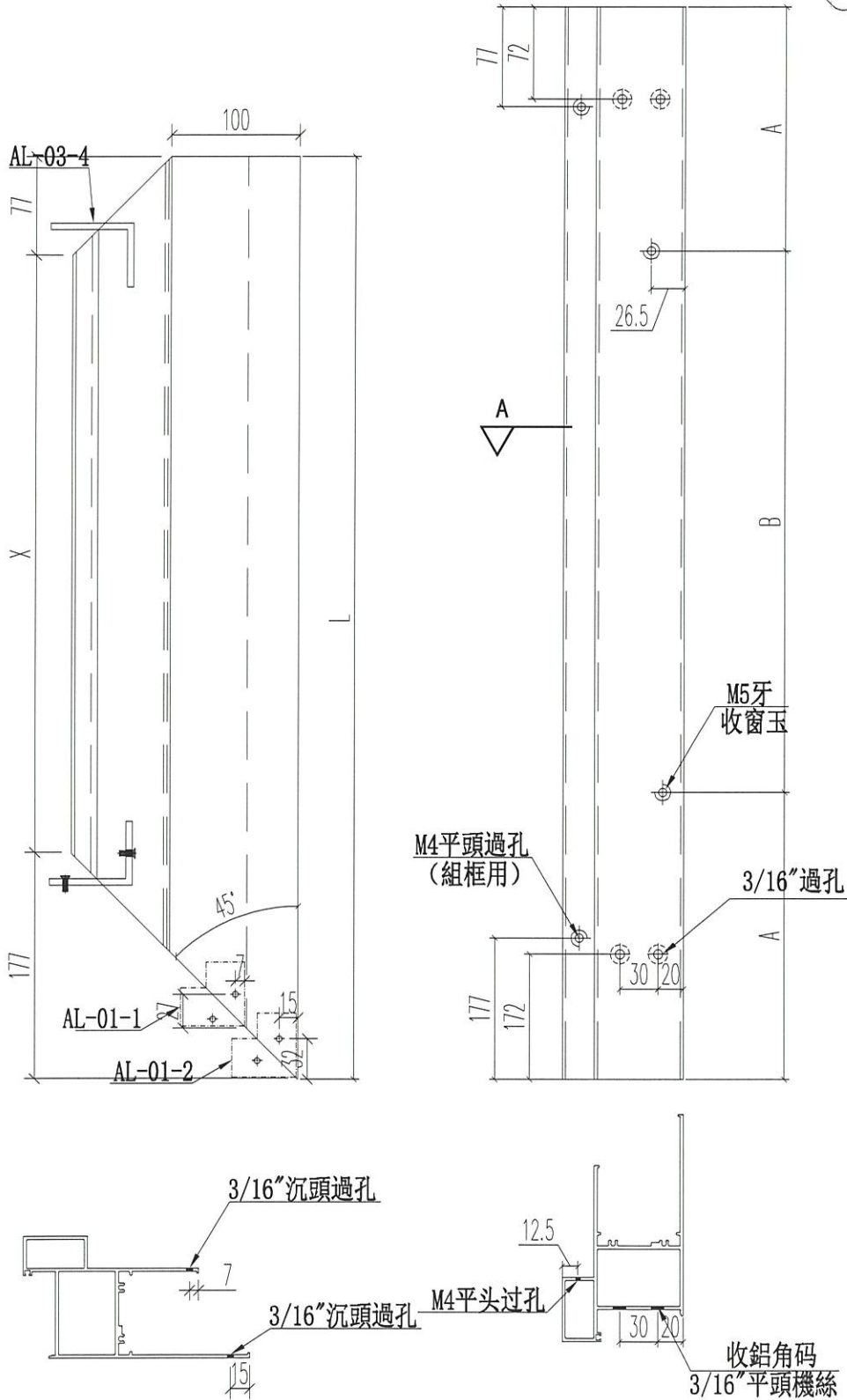

名稱	70生窗底框	制圖	JASON	2020.06.22	修改	A	B
材料	X85762	復核	WHS		日期	2020.09.11	2020.10.14
顏色	UCT806812XL-3	批准			圖號	PW01-21	



工程號 J852 地盤 亞皆老街

窗號	L	數量	X	A	M	N
22W14/T1A	1350	1	996	225	300	3
22W4/T2A	645	1	291	222.5	200	1
22W5/T2A	720	1	366	235	250	1
22W13/T1A	1250	1	896	250	250	3
23W8/T2A	1450	1	1096	200	350	3
合計:		5				

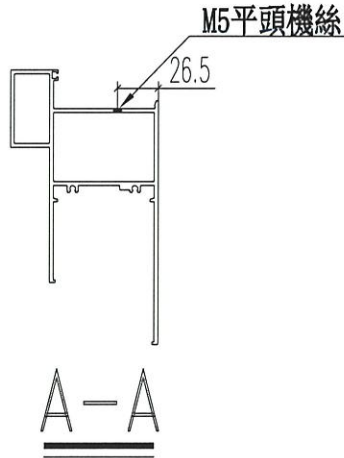
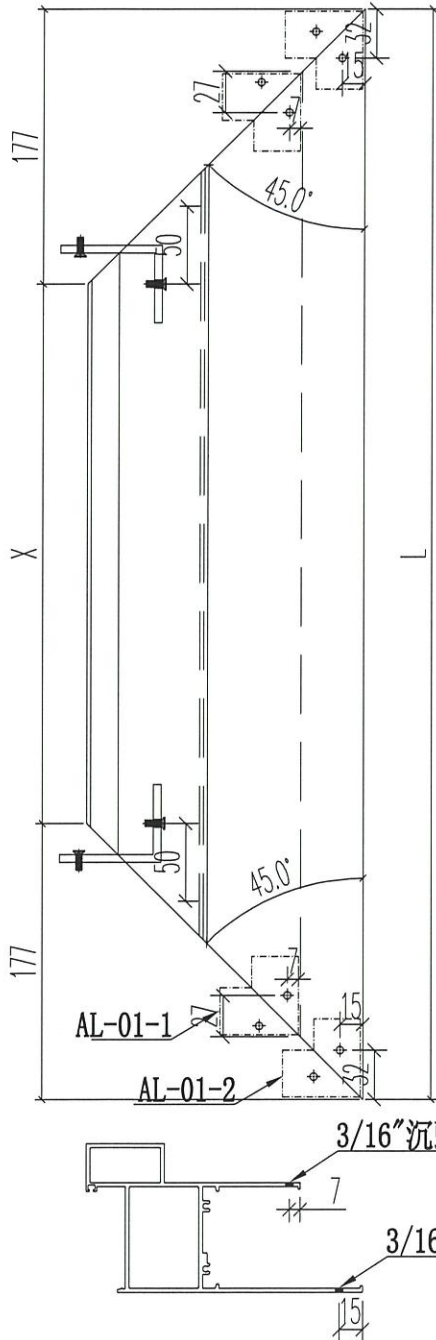

M4平頭過孔
(組框用)

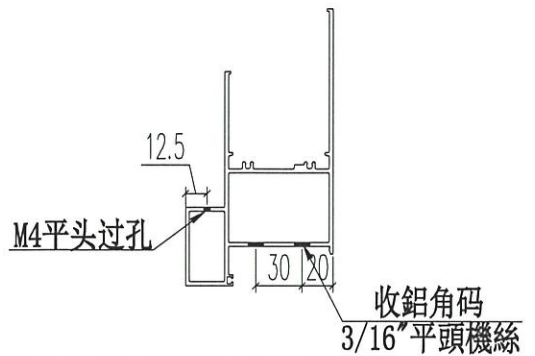
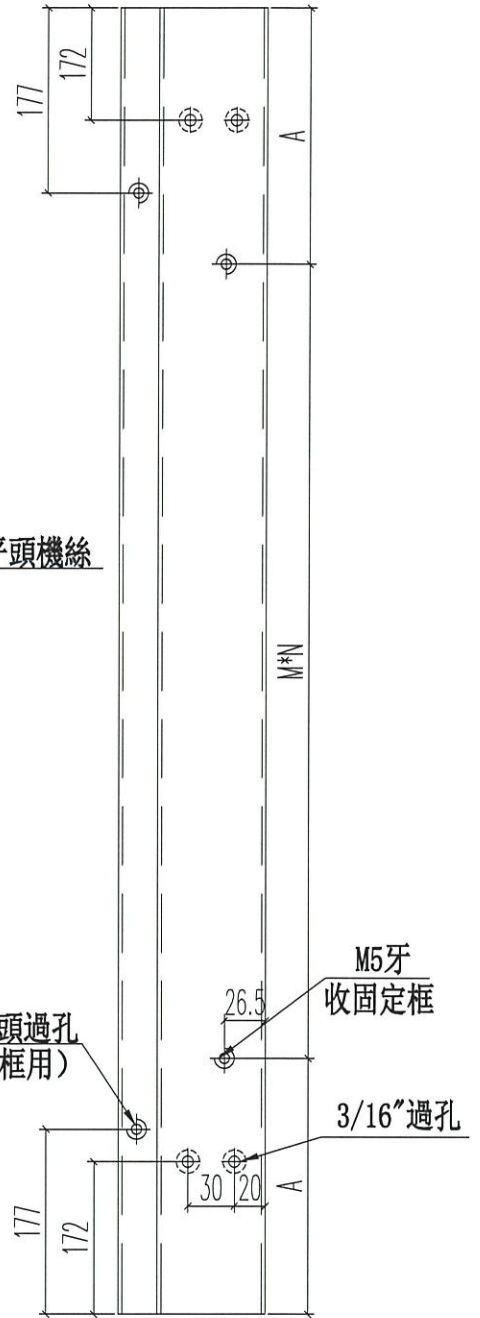

名稱	70生窗底框	制圖	JASON	2020.06.22	修改			
材料	X85762	復核	WHS		日期			
顏色	UCT806812XL-3	批准			圖號	PW01-22		



工程號 J852 地盤 亞皆老街

窗號	L	數量	X
23W5/T2A	570	1	216
	合計:	1	

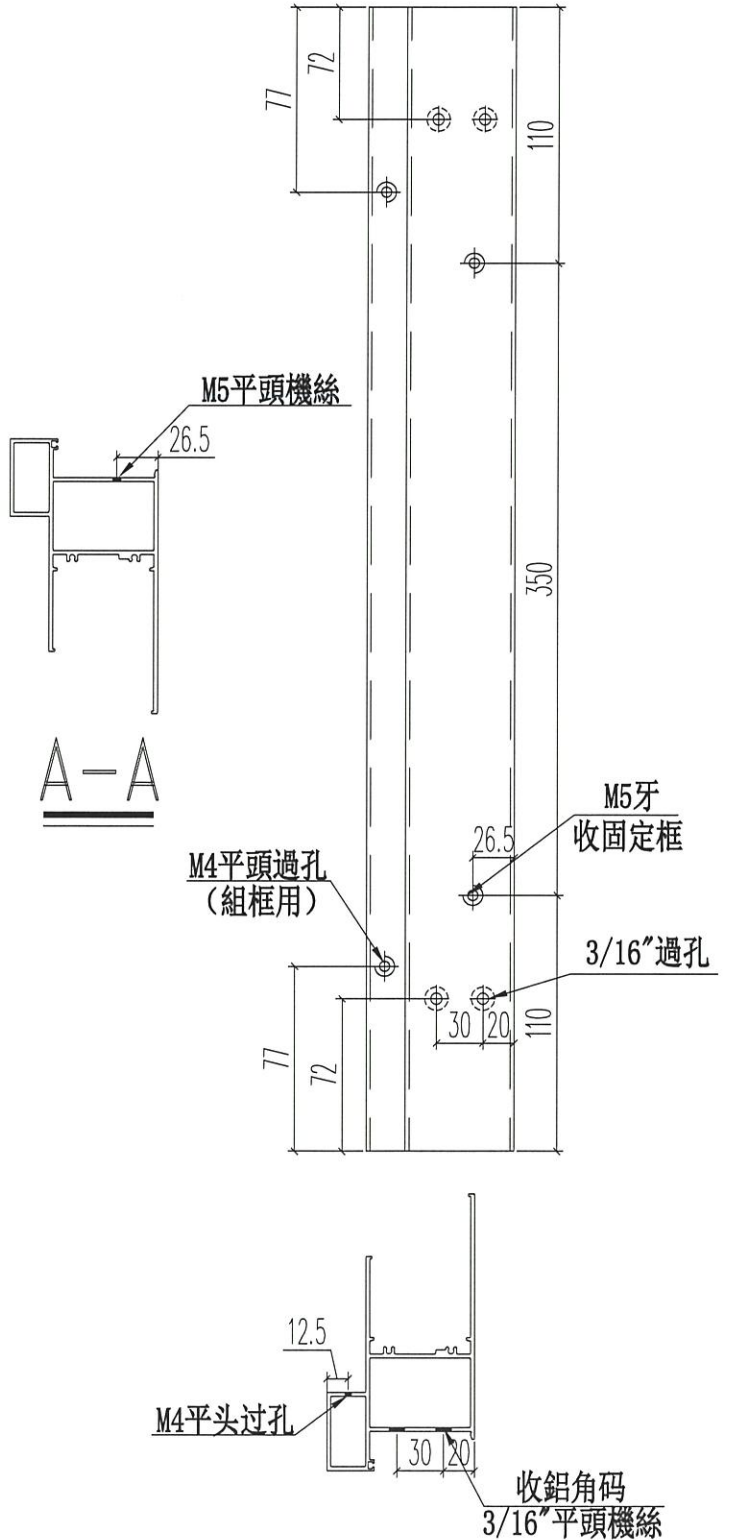
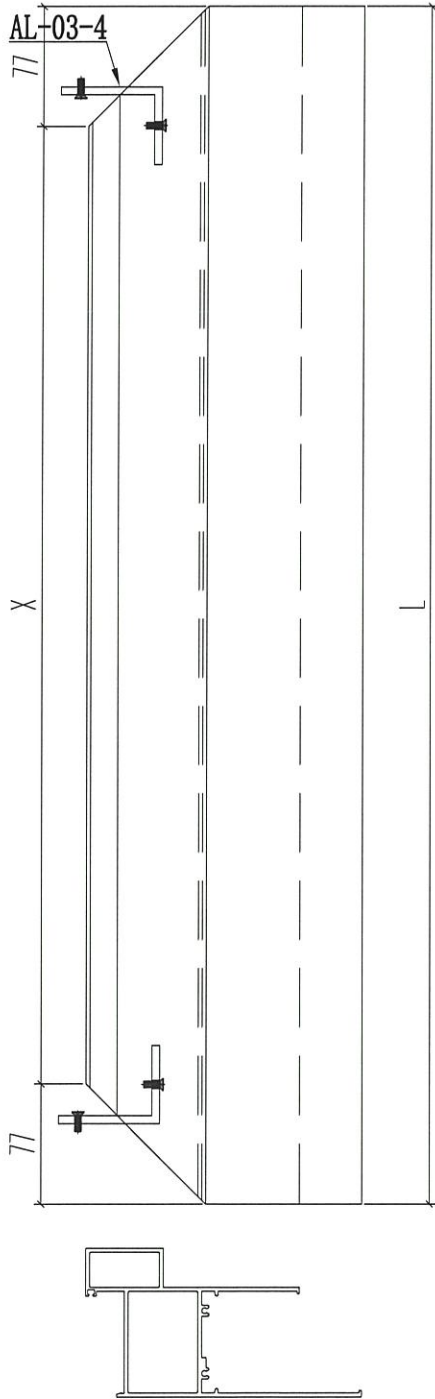

名稱	70生窗底框	制圖	JASON	2020.06.22	修改			
材料	X85762	復核	WHS		日期			
顏色	UCT806812XL-3	批准			圖號	PW01-23		



美特鋁質 有限公司
MIDI Aluminium Fabricator Ltd.

工程號 J852 地盤 亞皆老街

窗號	L	數量	
22W4/T1A	2505	2	
	合計:	2	

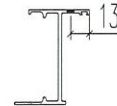
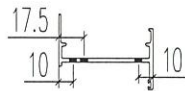
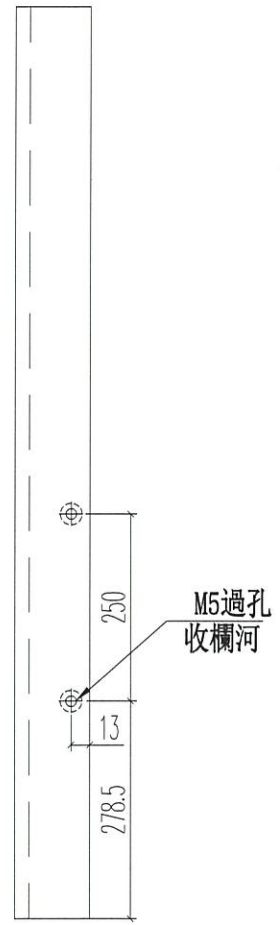
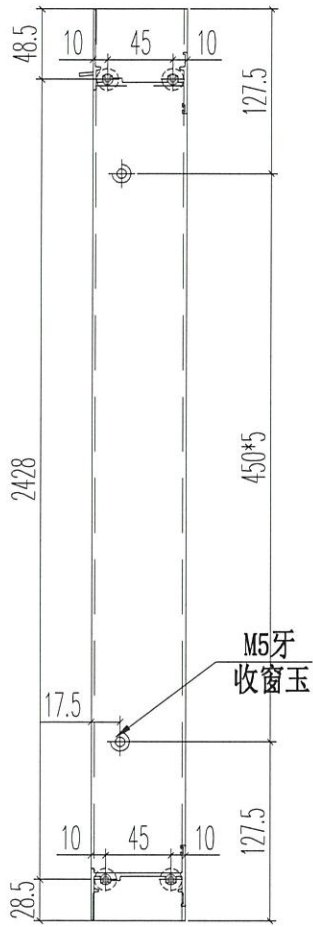

名稱	65生窗邊框	制圖	JASON	2020.06.22	修改		
材料	X85679(0)	復核	WHS		日期		
顏色	UCT806812XL-3	批准			圖號	PW01-24	



工程號 J852 地盤 亞皆老街

窗號	L	數量	
22W4/T1A	486	1	
	合計:	1	

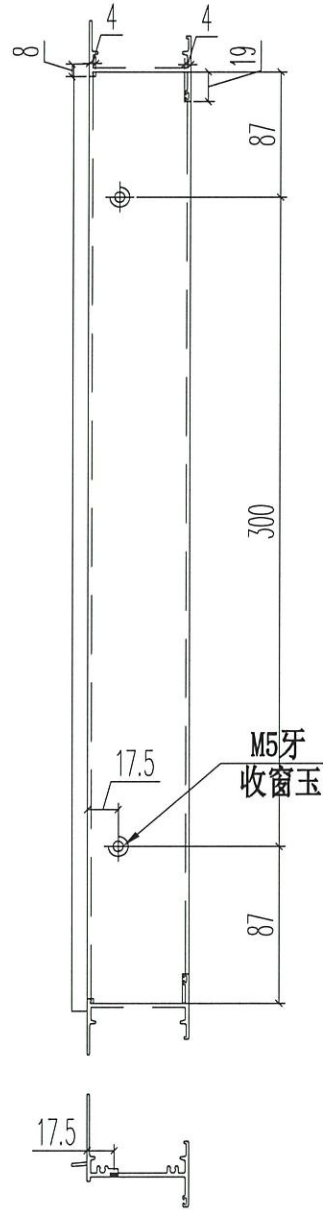

名稱	65生窗頂框	制圖	JASON	2020.06.22	修改			
材料	X85685(0)	復核	WHS		日期			
顏色	UCT806812XL-3	批准			圖號	PW01-25		



美特鋁質 有限公司
MIDI Aluminium Fabricator Ltd.

工程號 J852 地盤 亞皆老街

窗號	L	數量	
22W4/T1A	474	1	
	合計:	1	

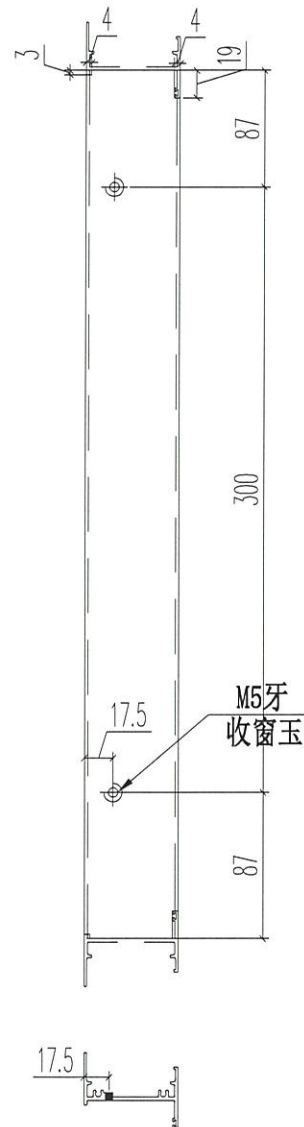

名稱	65生窗底框	制圖	JASON	2020.06.22	修改	A		
材料	X85687(0)	復核	WHS		日期	2020.10.16		
顏色	UCT806812XL-3	批准			圖號	PW01-26		



美特鋁質 有限公司
MIDI Aluminium Fabricator Ltd.

工程號 J852 地盤 亞皆老街

窗號	L	數量	
22W4/T1A	474	1	
	合計:	1	

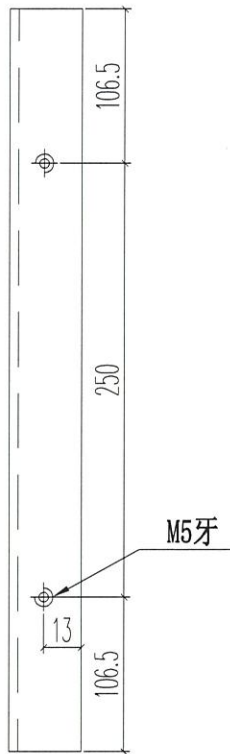

名稱	欄河槽	制圖	JASON	2020.06.22	修改			
材料	25*25*3槽	復核	WHS		日期			
顏色	UCT806812XL-3	批准			圖號	PW01-27		



美特鋁質 有限公司
MIDI Aluminium Fabricator Ltd.

工程號 J852 地盤 亞皆老街

窗號	L	數量 (支)	X	A	B
23W1/T3A	1360	1	1260	155	3*350
22W1/T1A	1360	1	1260	155	3*350
22W2/T1A	960	1	860	130	2*350
22W5/T1A	2160	1	2060	120	6*320
22W7/T2A	570	1	470	110	350
合計:		5			

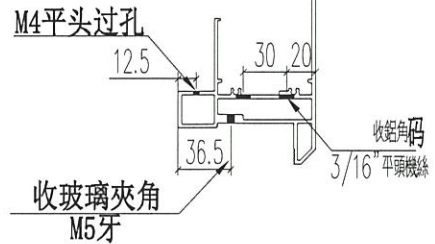
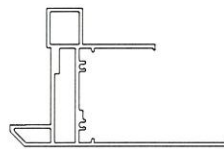
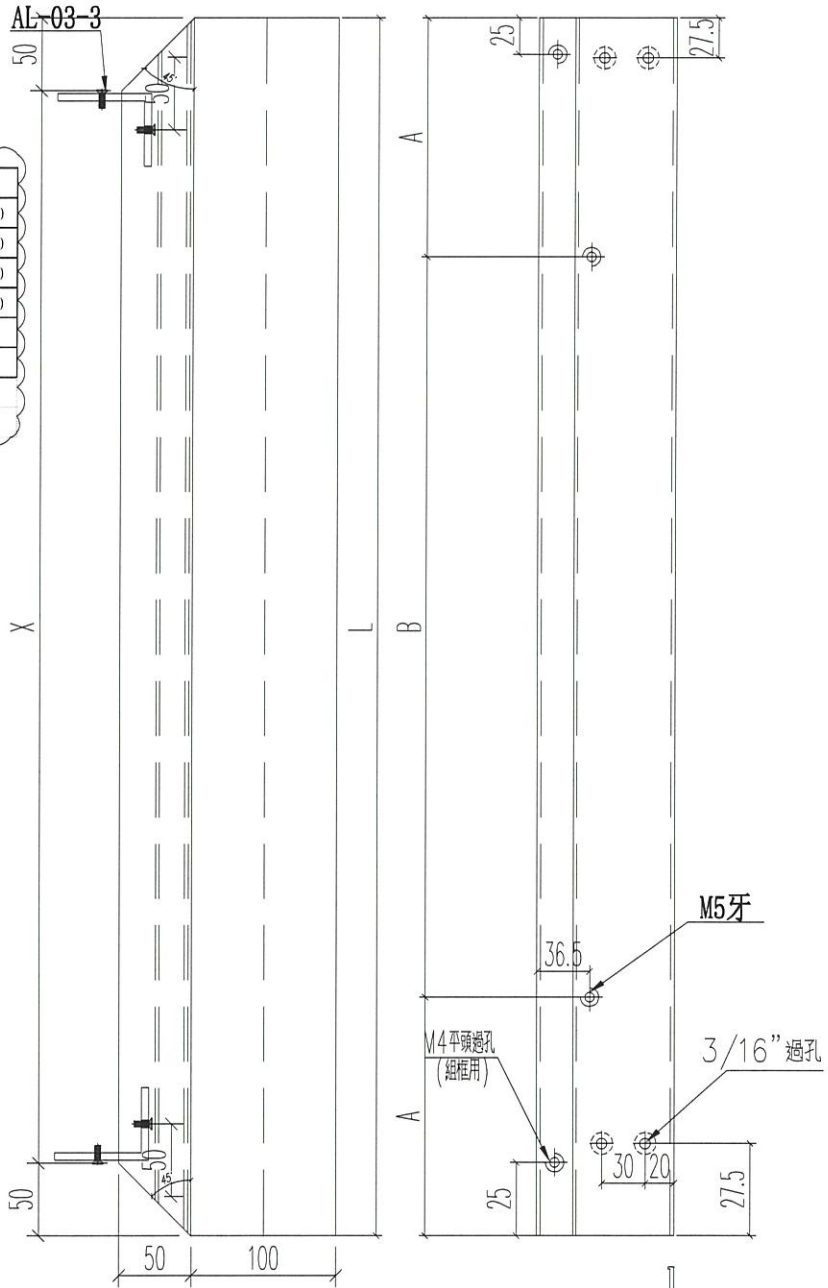

名稱	70 樓窗底框	制圖	JASON	2020.06.22	修改	A	B
材料	X85763	復核	WHS		日期	2020.09.11	2020.10.14
顏色	UCT806812XL-3	批准			圖號	PW01-29	



美特鋁質 有限公司
MIDI Aluminium Fabricator Ltd.

窗號	尺寸 (MM)	數量 (支)	X	A	B	C	D
22W5/T1C	1700	1	1346	849.2	850.8	247.5	250*2
22W4/T1C	1300	1	946	649.2	650.8	247.5	300
合計:		2					

工程號 J852 地盤 亞皆老街

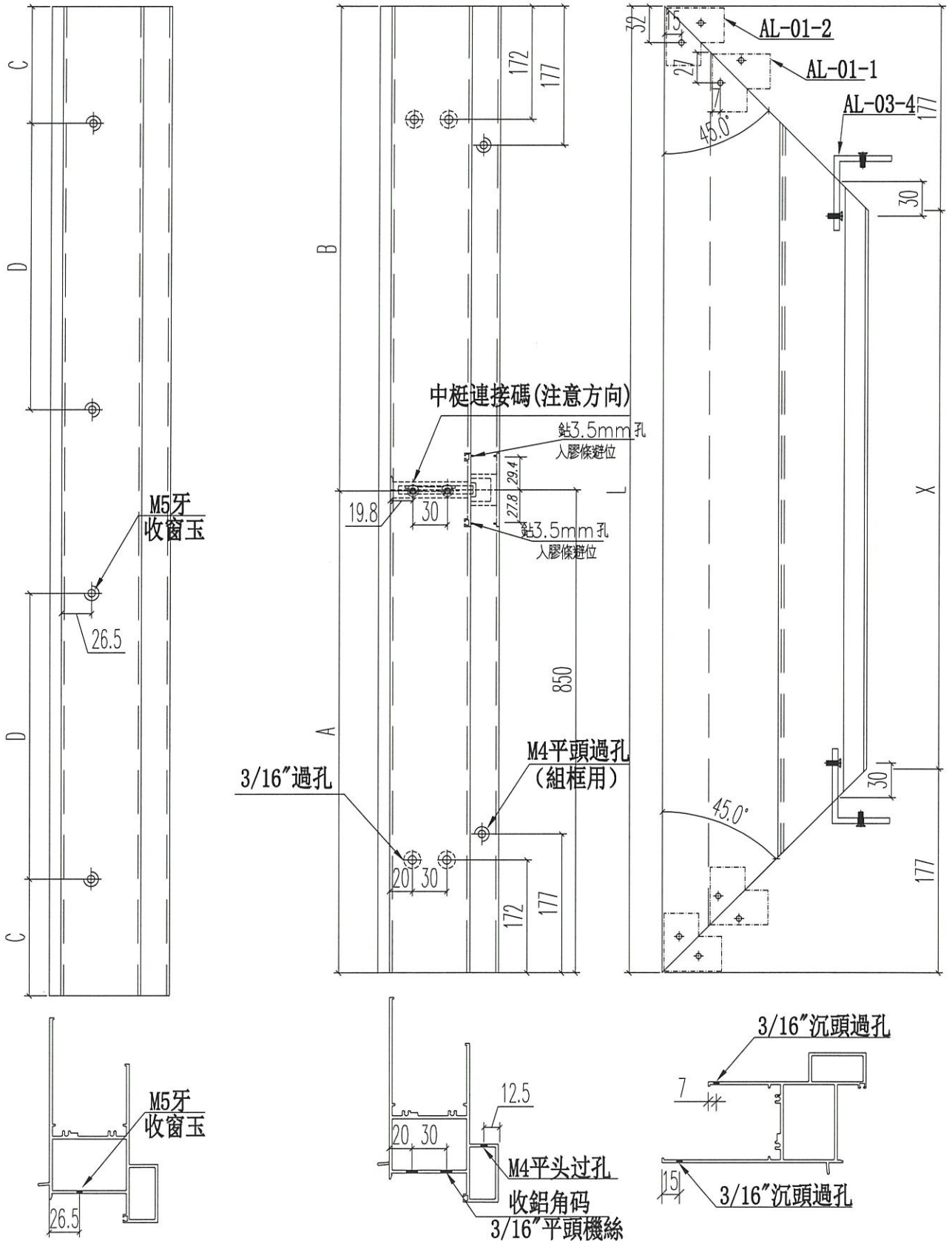

名稱	70生窗頂樑	制圖	JASON	2020.06.22	修改		
材料	X85761	復核	WHS		日期		
顏色	UCT806812XL-3	批准			圖號	PW01-30	



窗號	尺寸 (MM)	數量 (支)	備註
22W13/T1A	1250	1	
合計:		1	

工程號 J852 地盤 亞皆老街

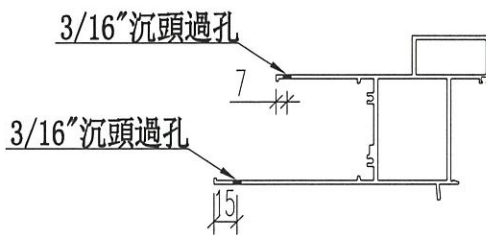
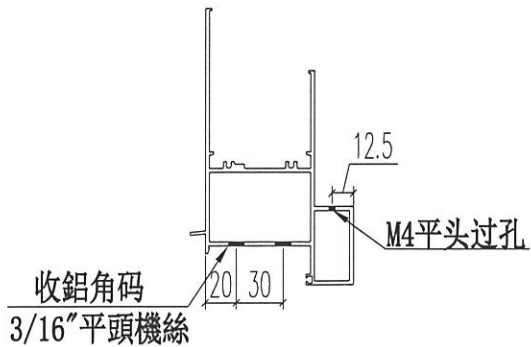
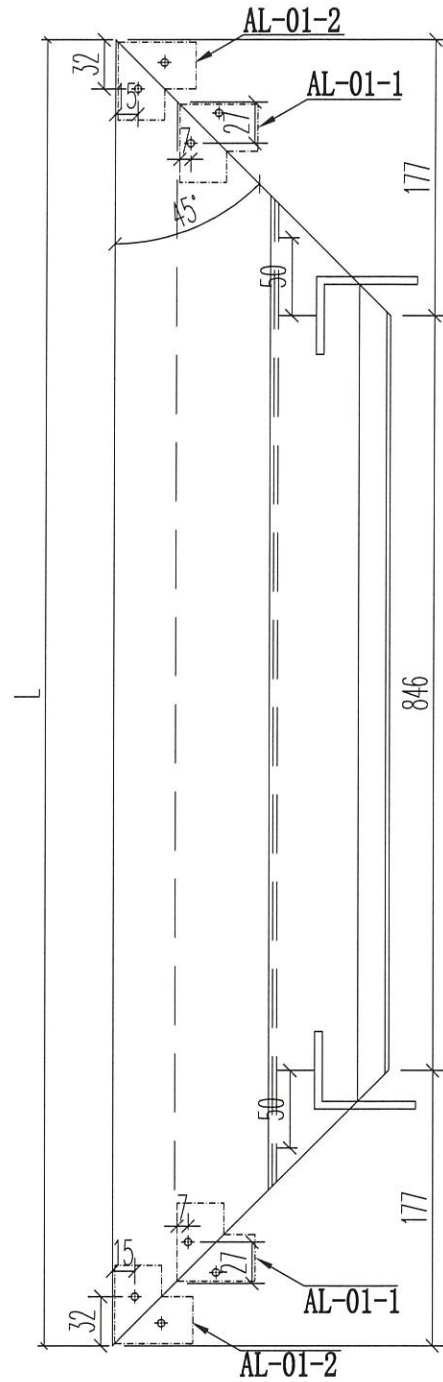
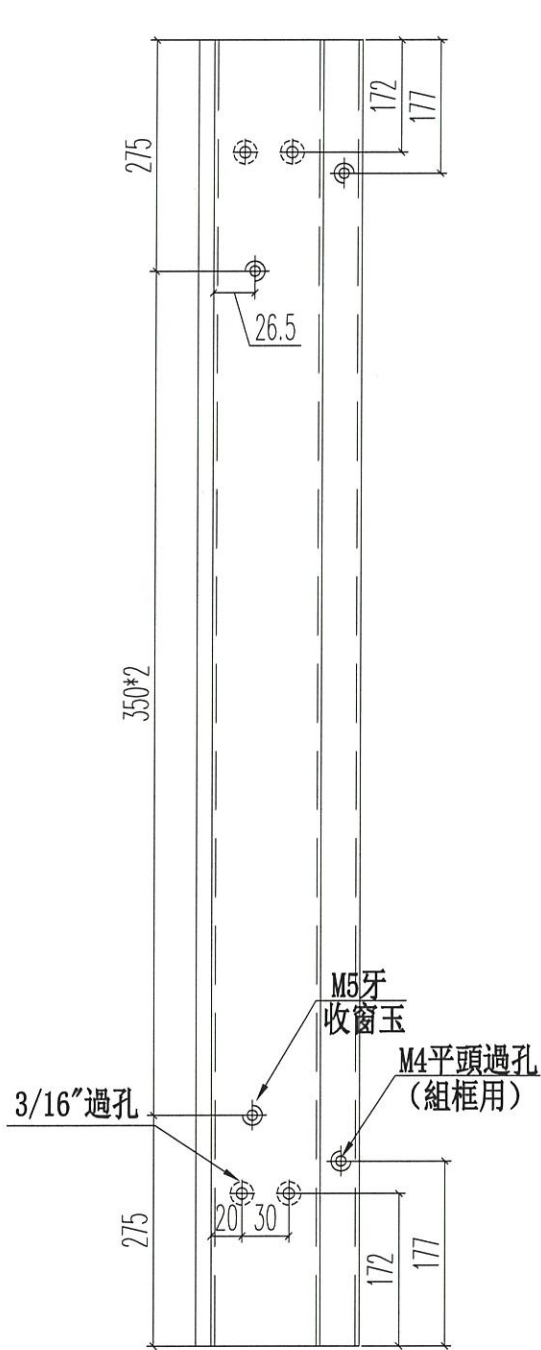

名稱	70生窗頂框	制圖	JASON	2020.06.22	修改	-	
材料	X85761	復核	WHS		日期	-	
顏色	UCT806812XL-3	批准			圖號	PW01-30A	



窗號	尺寸 (mm)	數量 (支)	X	A	B	C	D
22W5/T1C	1700	1	1346	849.2	850.8	247.5	250*2
22W4/T1C	1300	1	946	649.2	650.8	247.5	300
22W6/T1C	1200	1	846	599.2	600.8	247.5	250
合計:		3					

工程號 J852 地盤 亞皆老街

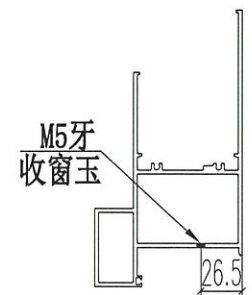
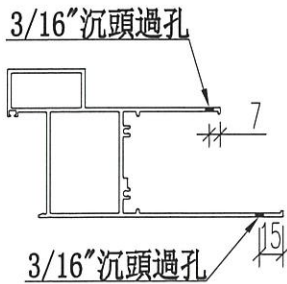
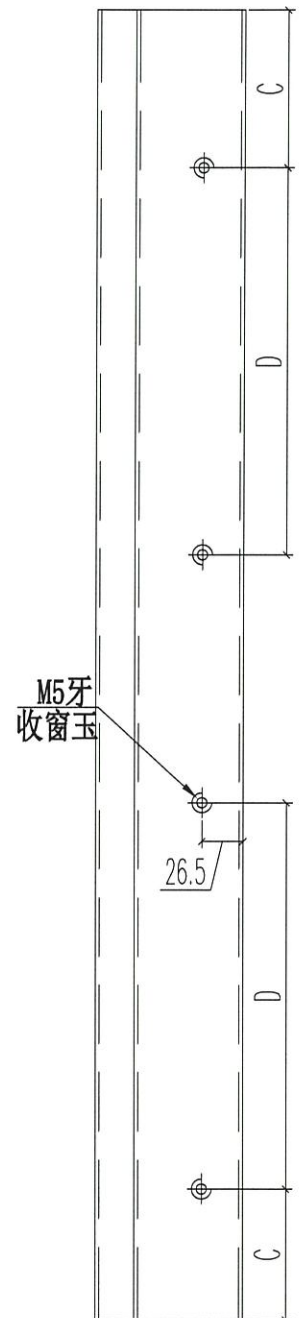
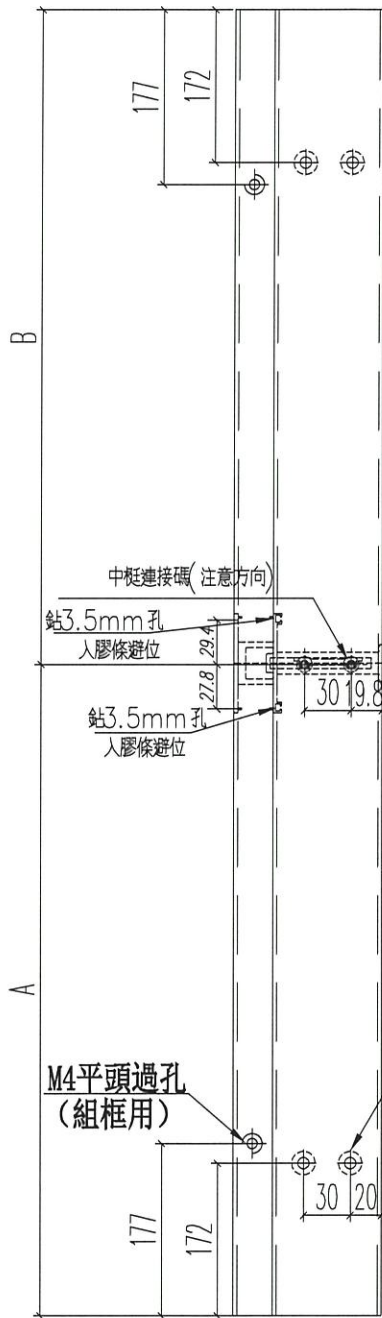
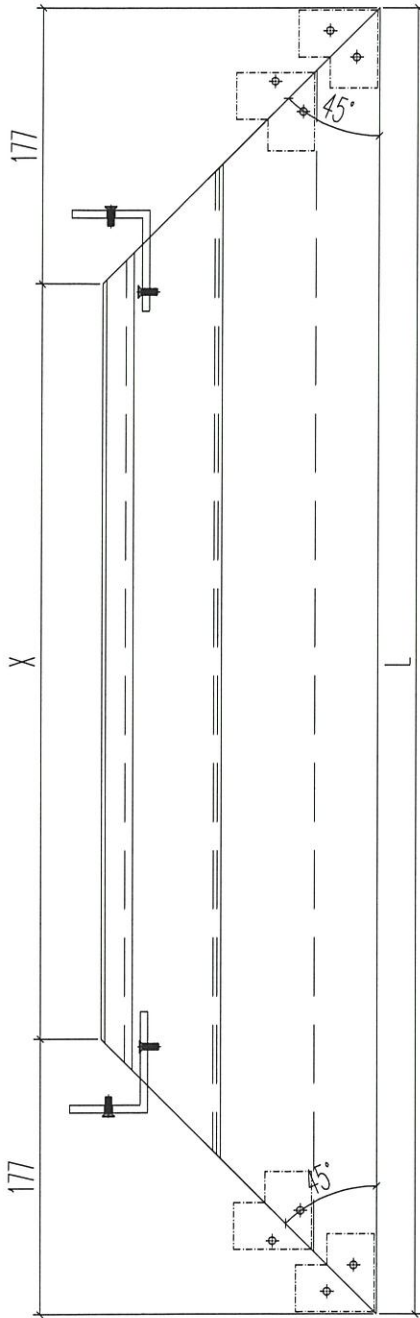

名稱	70生窗底框	制圖	JASON	2020.06.22	修改		
材料	X85762	復核	WHS		日期		
顏色	UCT806812XL-3	批准			圖號	PW01-31	



美特鋁質 有限公司
MIDI Aluminium Fabricator Ltd.

工程號 J852 | 地盤 亞皆老街

窗號	尺寸 (MM)	數量 (支)	備註
22W4/T1C	2296	1	
22W5/T1C	2296	1	
合計:		2	

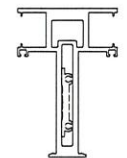
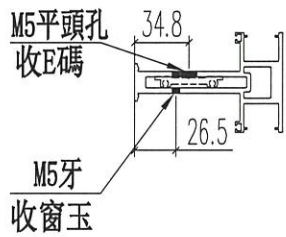
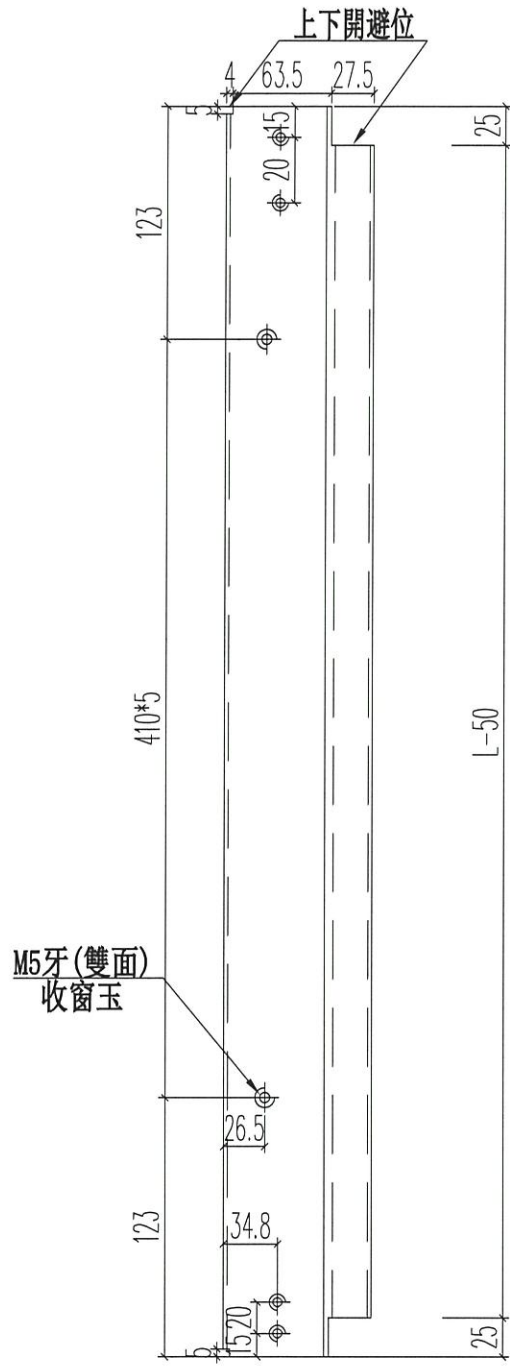

注意E碼方向!

名稱	70生窗中企框	制圖	JASON	2020.06.22	修改		
材料	X85773	復核	WHS		日期		
顏色	UCT806812XL-3	批准			圖號	PW01-32	



美特鋁質 有限公司
MIDI Aluminium Fabricator Ltd.

工程號 J852 地盤 亞皆老街

窗號	尺寸 (MM)	數量 (支)	A
22W6/T1C	1591	1	180.5
23W8/T2A	1626	1	198
合計:		2	

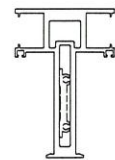
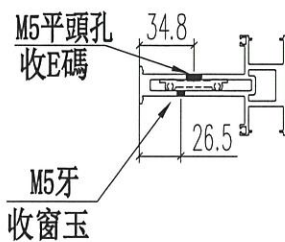
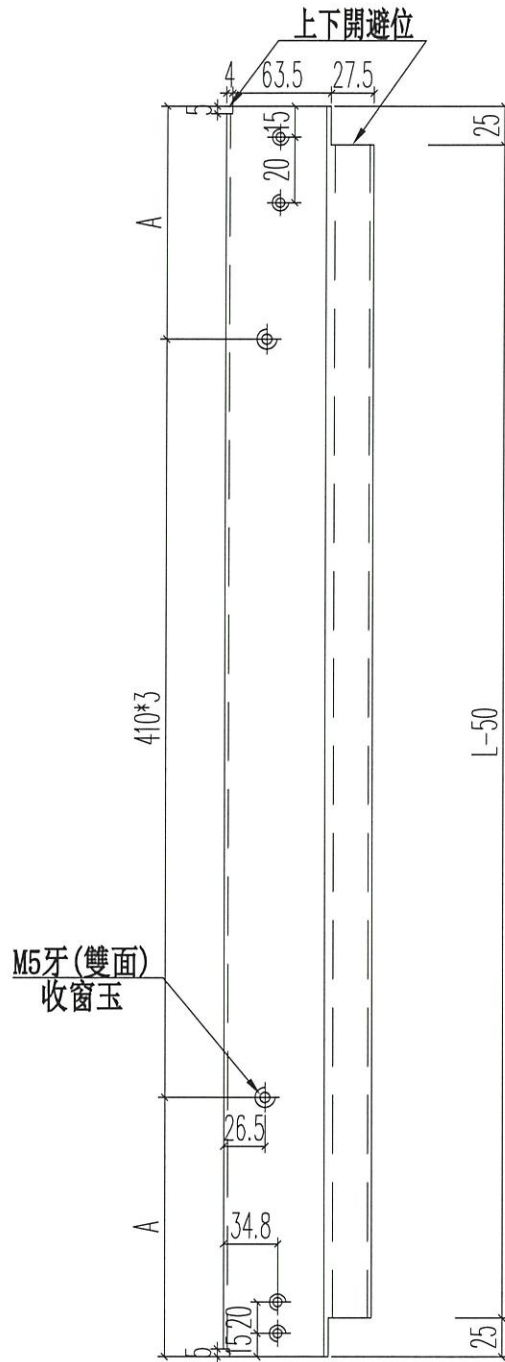

注意E碼方向!

名稱	70生窗中企框	制圖	JASON	2020.06.22	修改	A
材料	X85773	復核	WHS		日期	2020.09.23
顏色	UCT806812XL-3	批准			圖號	PW01-32A



窗號	L	數量(支)	A	B	C	D
22W4/T2A	347	1	70.5	200	45.5	250
22W5/T2A	422	1	80	250	48	320
合計:		2				

工程號 J852 地盤 亞皆老街

M5牙收固定框

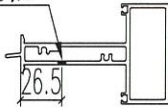

M5牙收窗玉

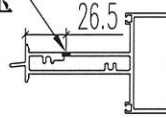

上下開避位

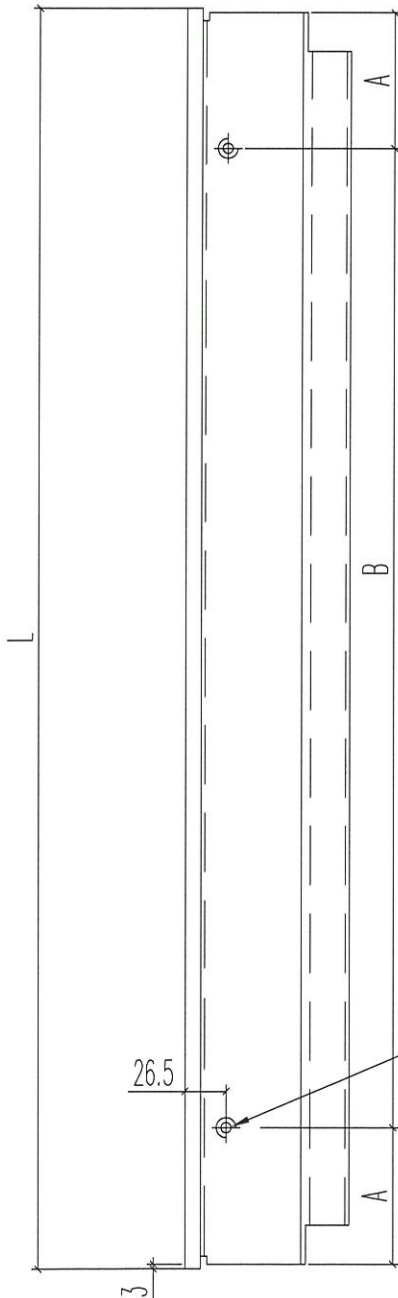
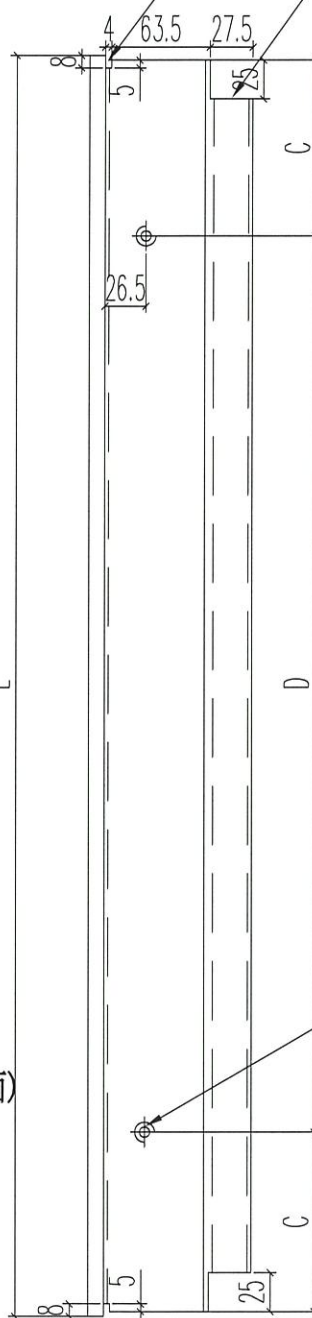

M5平頭機絲孔(背面)
收固定框

M5牙(雙面)
收窗玉

名稱	70上生下生中橫	制圖	JASON	2020.06.22	修改		
材料	X85775	復核	WHS		日期		
顏色	UCT806812XL-3	批准			圖號	PW01-33	



美特鋁質 有限公司
MIDI Aluminium Fabricator Ltd.

工程號 J852 地盤 亞皆老街

窗號	L	數量 (支)
22W13/T1A	952	1
	合計:	1

M5牙收固定框

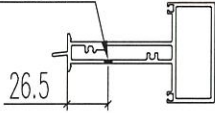

M5牙收窗玉

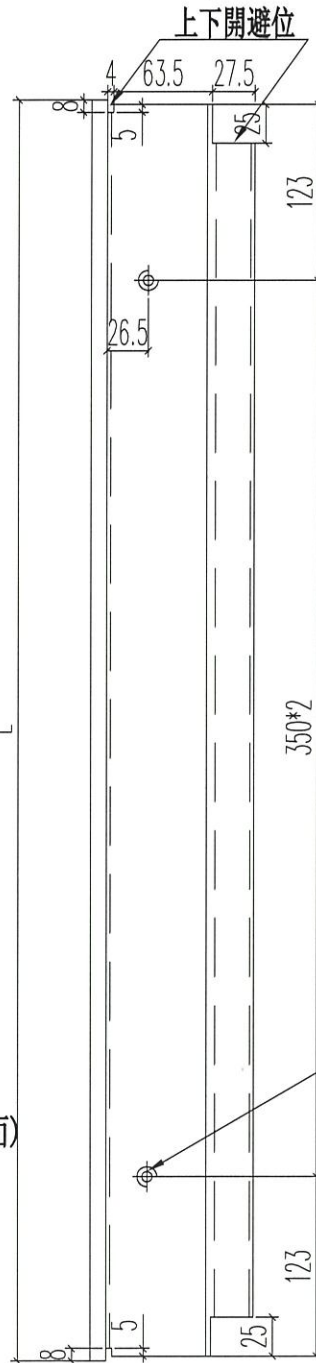
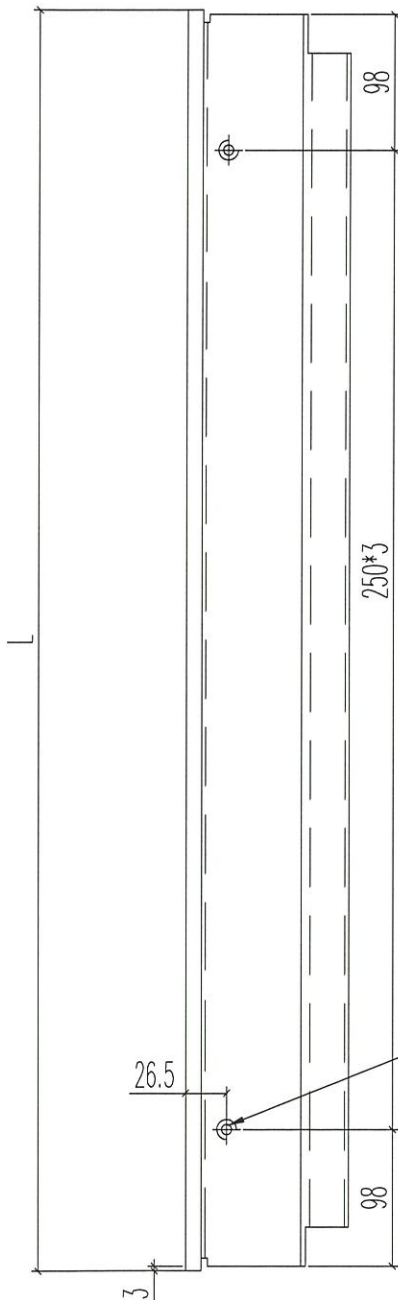
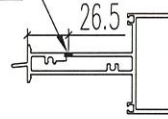

名稱	70上下生中橫	制圖	JASON	2020.06.22	修改		
材料	X85775	復核	WHS		日期		
顏色	UCT806812XL-3	批准			圖號	PW01-33A	



美特鋁質 有限公司
MIDI Aluminium Fabricator Ltd.

工程號 J852 地盤 亞皆老街

窗號	L	數量 (支)
22W14/T1A	1052	1
23W8/T2A	1152	1
合計:		2

M5牙收固定框

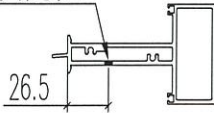

M5牙收窗玉

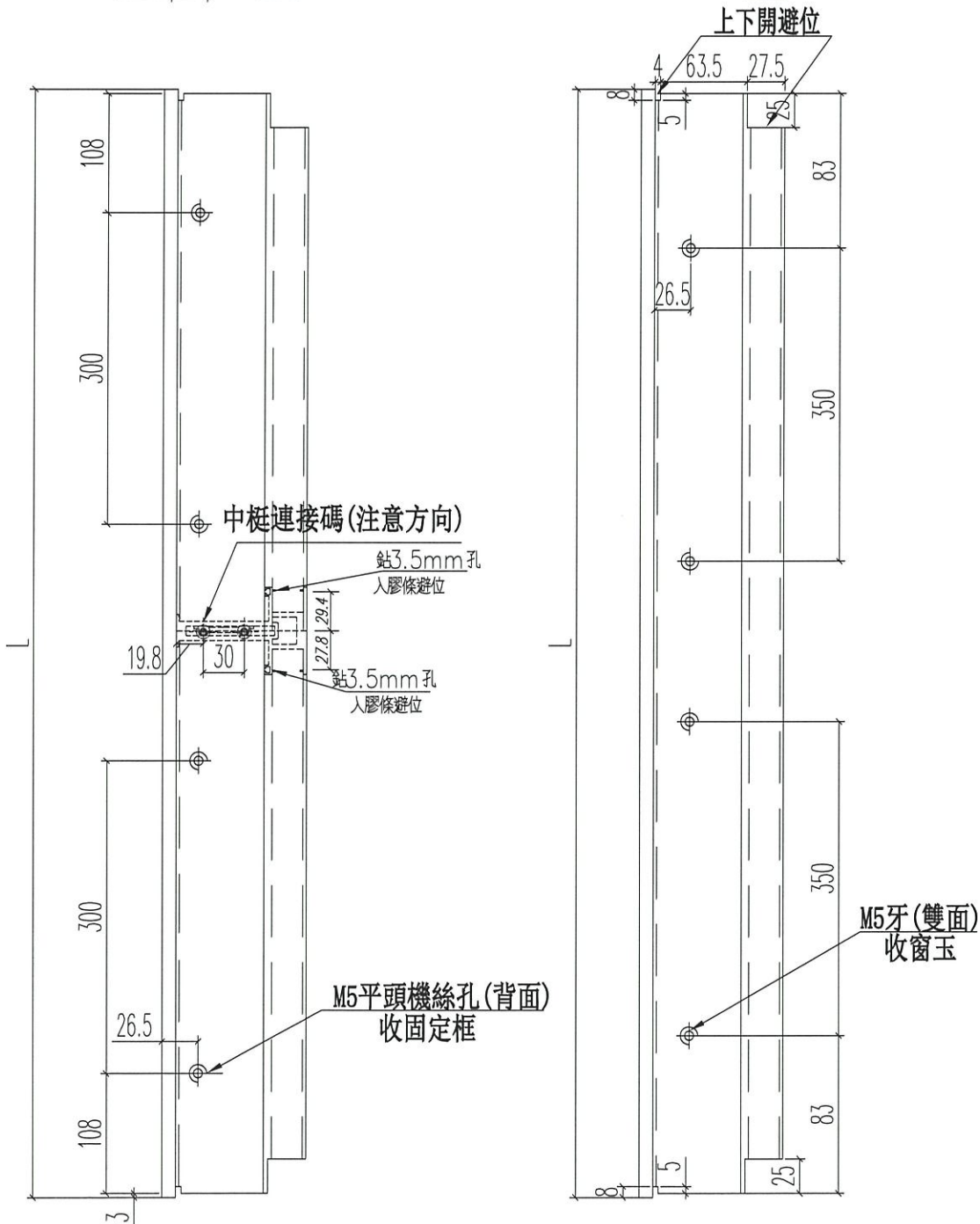
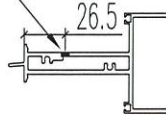

名稱	70上生下生中橫	制圖	JASON	2020.06.22	修改	A
材料	X85775	復核	WHS		日期	2020.09.23
顏色	UCT806812XL-3	批准			圖號	PW01-33B



工程號 J852 地盤 亞皆老街

窗號	尺寸 (MM)	數量 (支)	X	A
23W5/T2A	622	2	616	133
23W5/T2A	472	1	466	58
合計:		3		

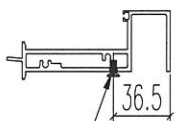
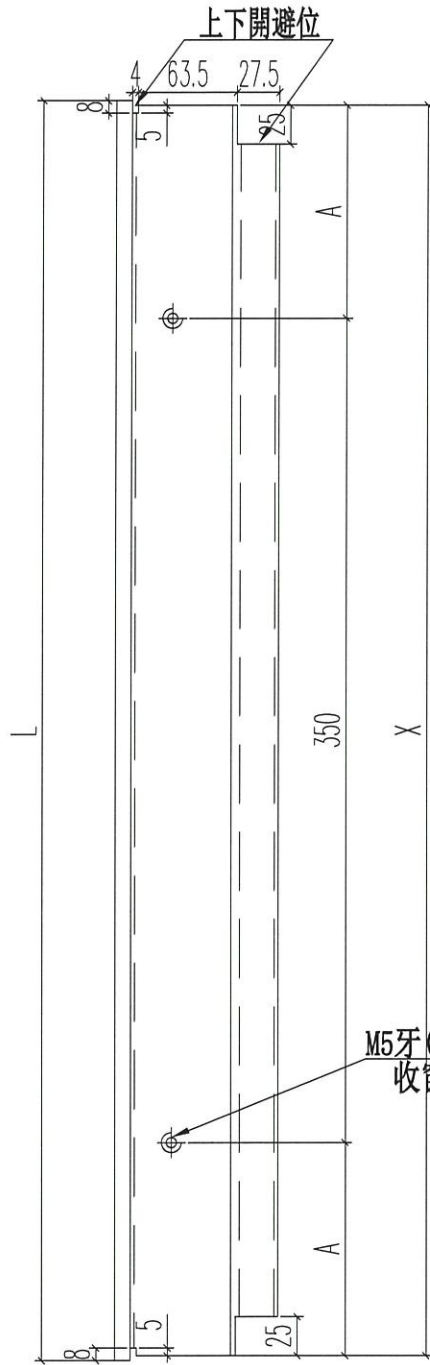
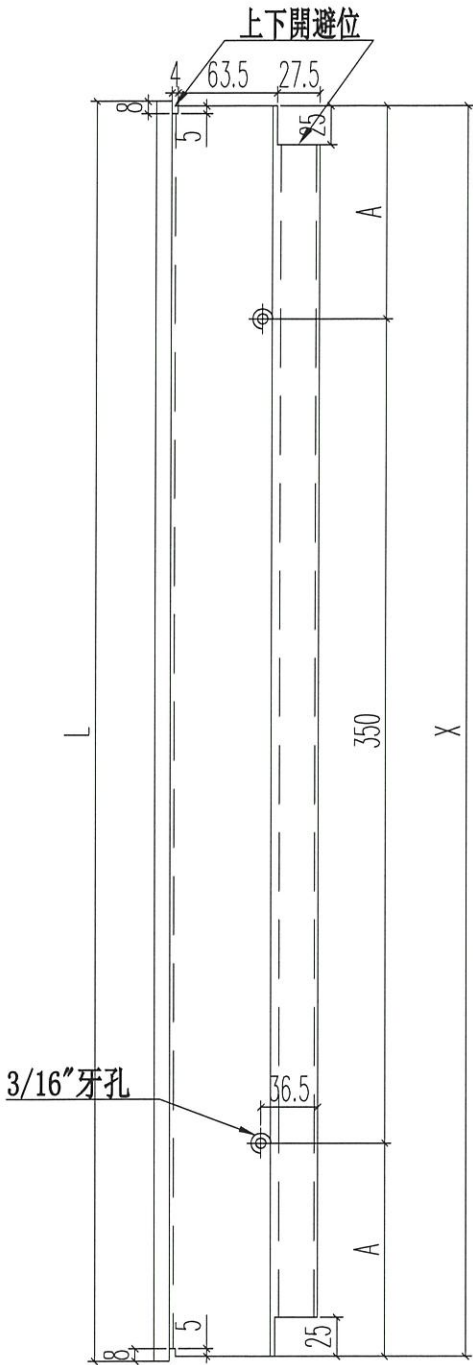

3/16"平頭機絲(修百頁
框底料)

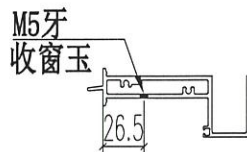

M5牙
收窗玉

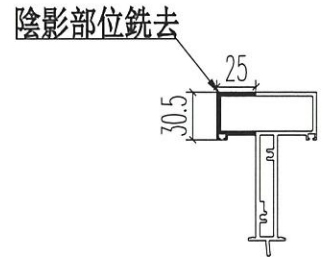

陰影部位銼去

名稱	70上生下生中橫	制圖	JASON	2020.06.22	修改	A
材料	X85775	復核	WHS		日期	2020.09.23
顏色	UCT806812XL-3	批准			圖號	PW01-34



美特鋁質 有限公司
MIDI Aluminium Fabricator Ltd.

工程號 J852 地盤 亞皆老街

窗號	L	數量 (支)	A	B	C	D
22W4/T2A	347	1	70.5	200	45.5	250
22W5/T2A	422	1	80	250	48	320
合計:		2				

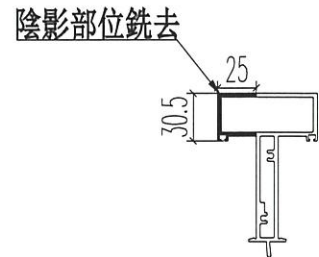
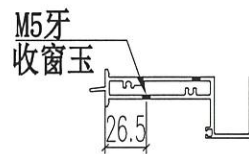
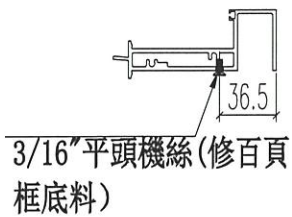
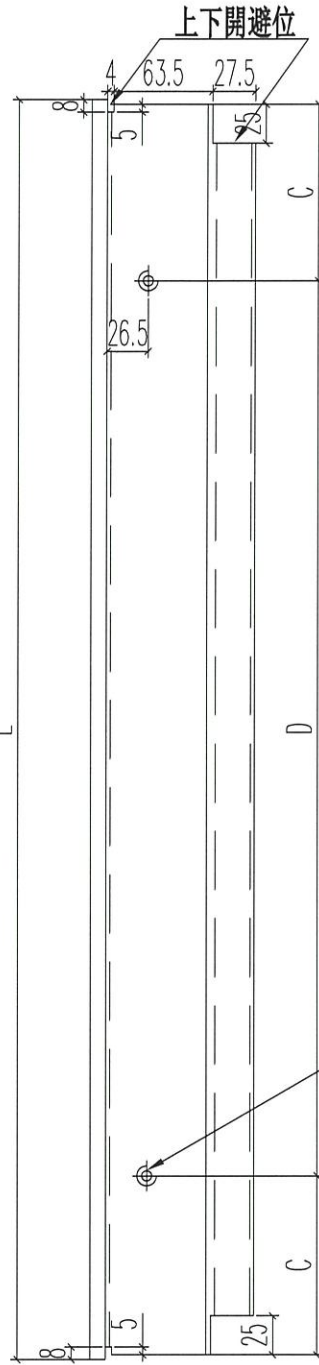
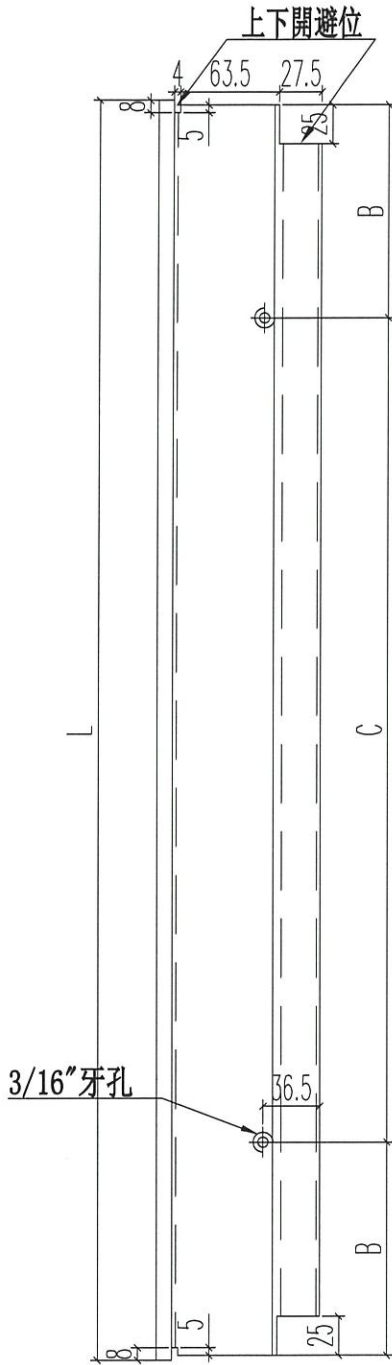

名稱	70上生下生中橫	制圖	JASON	2020.06.22	修改	-	
材料	X85775	復核	WHS		日期	-	
顏色	UCT806812XL-3	批准			圖號	PW01-34A	



美特鋁質 有限公司
MIDI Aluminium Fabricator Ltd.

工程號 J852 地盤 亞皆老街

窗號	尺寸 (MM)	數量 (支)	X
22W6/T1C	902	1	896
合計:		1	

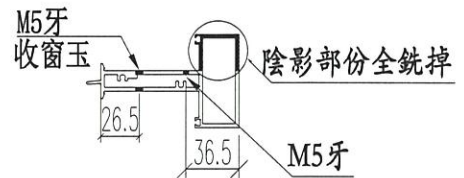
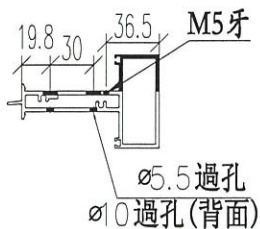
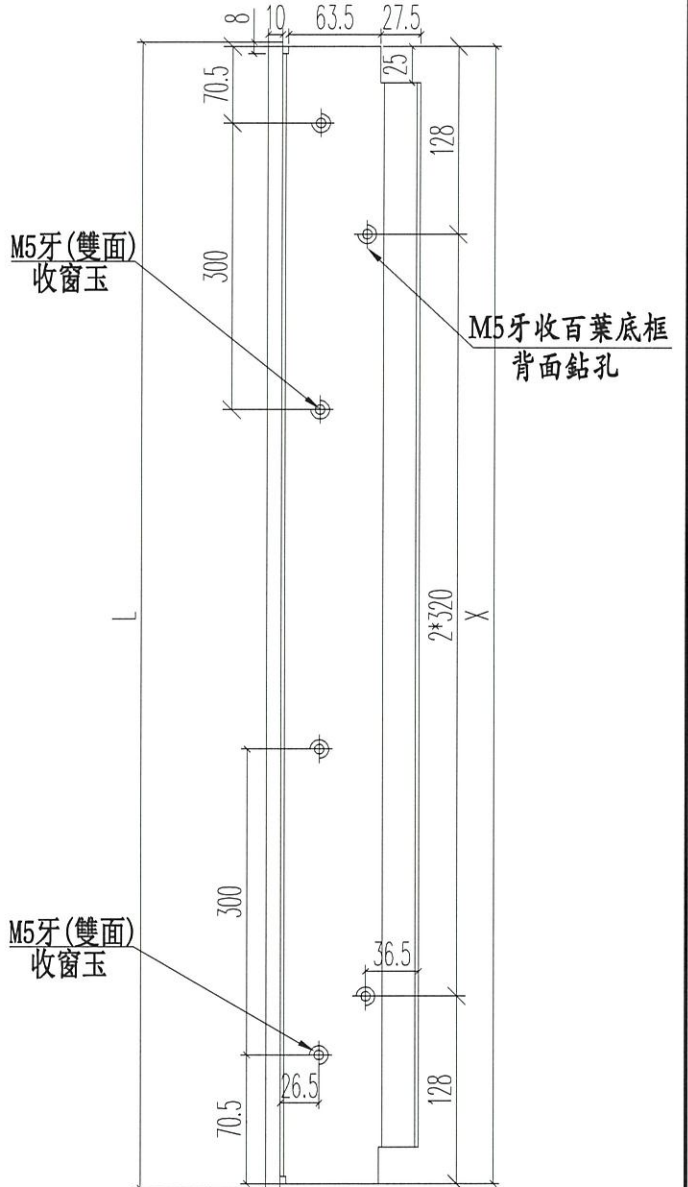
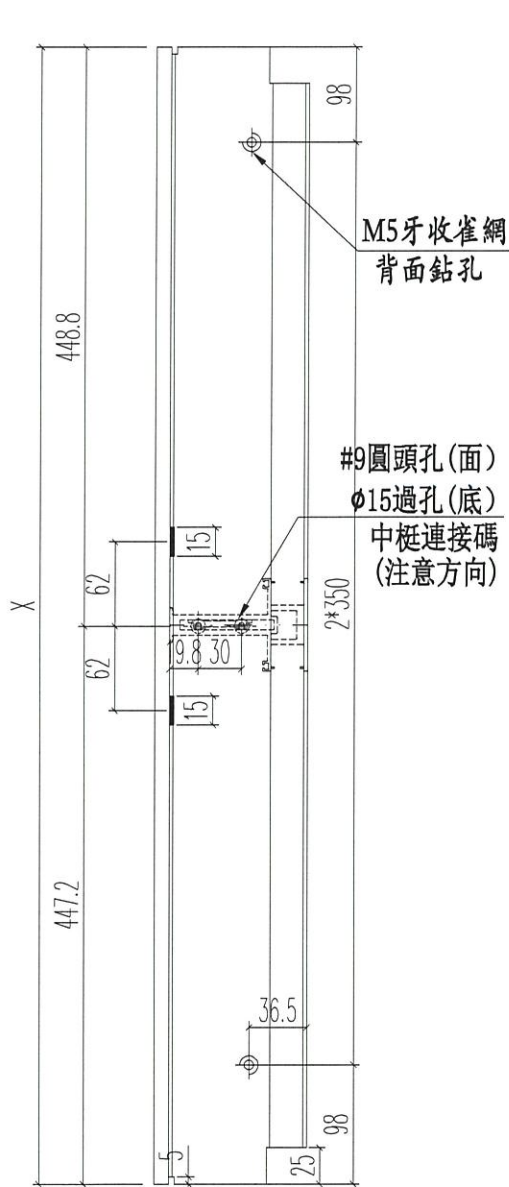

名稱	70上生下生中橫	制圖	JASON 2020.06.22	修改		
材料	X85775	復核	WHS	日期		
顏色	UCT806812XL-3	批准		圖號	PW01-34B	



美特鋁質 有限公司
MIDI Aluminium Fabricator Ltd.

工程號 J852 地盤 亞皆老街

序号	窗號	數量	L	A	B	C	D
1	22W14/T1A	2	1050	125	2*400	75	3*300
2	22W14/T1A	2	555	102.5	350	127.5	300
3	22W4/T2A	2	345	47.5	250	72.5	200
4	22W4/T2A	2	555	102.5	350	127.5	300
5	22W5/T2A	2	420	60	300	85	250
6	22W5/T2A	2	555	102.5	350	127.5	300
7	22W13/T1A	2	900	100	2*350	130	2*320
8	22W13/T1A	2	555	102.5	350	127.5	300
9	23W5/T2A	2	470	85	300	60	350
10	23W5/T2A	2	1595	97.5	4*350	122.5	3*450
11	23W8/T2A	2	1150	175	2*400	125	3*300
12	23W8/T2A	2	555	102.5	350	127.5	300
合計:		24					

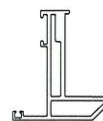
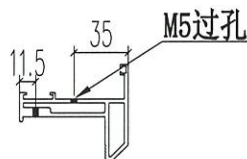
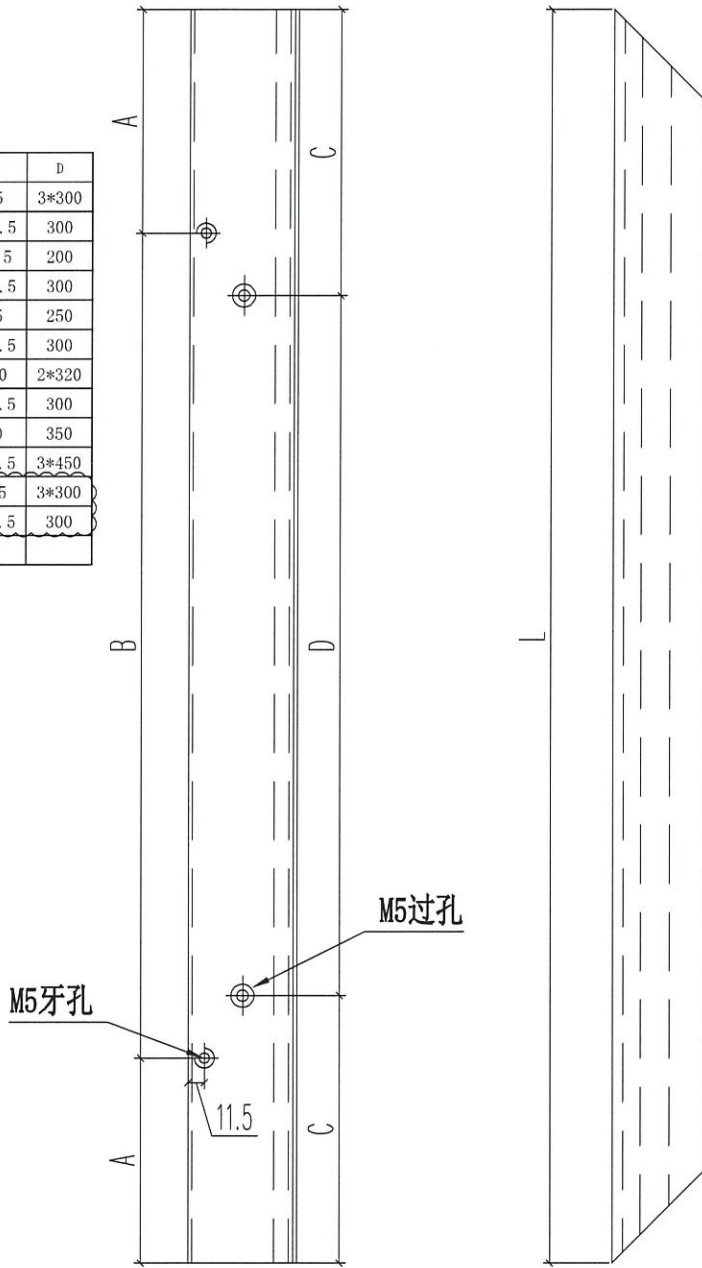

名稱	70生窗玉	制圖	JASON	2020.06.22	修改	A
材料	X85767	復核	WHS		日期	2020.09.23
顏色	UCT806812XL-3	批准			圖號	PW01-35



美特鋁質 有限公司
MIDI Aluminium Fabricator Ltd.

工程號 J852 地盤 亞皆老街

序号	窗號	數量	L	A	B
1	22W14/T1A	2	976	88	2*400
2	22W14/T1A	2	430	40	350
3	22W4/T2A	2	271	10.5	250
4	22W4/T2A	2	430	40	350
5	22W5/T2A	2	346	23	300
6	22W5/T2A	2	430	40	350
7	22W13/T1A	2	876	88	2*350
8	22W13/T1A	2	430	40	350
9	23W1/T3A	2	1309	129.5	3*350
10	23W1/T3A	2	2298	124	5*410
11	22W1/T1A	2	1309	129.5	3*350
12	22W1/T1A	2	2298	124	5*410
13	22W2/T1A	2	909	104.5	2*350
14	22W2/T1A	2	2298	124	5*410
15	22W5/T1A	2	2109	94.5	6*320
16	22W5/T1A	2	2298	124	5*410
17	22W7/T2A	2	519	84.5	350
18	22W7/T2A	2	2298	124	5*410
19	23W5/T2A	2	396	48	300
20	23W5/T2A	2	1470	35	4*350
21	23W8/T2A	2	1076	138	2*400
22	23W8/T2A	2	430	40	350
	合計	44			

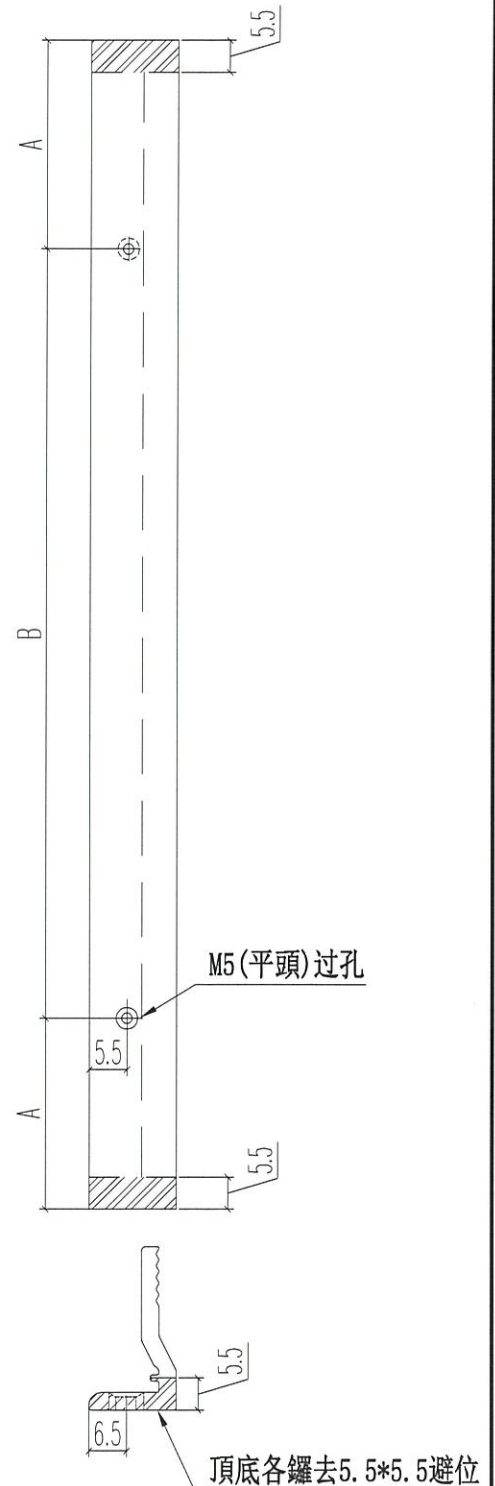
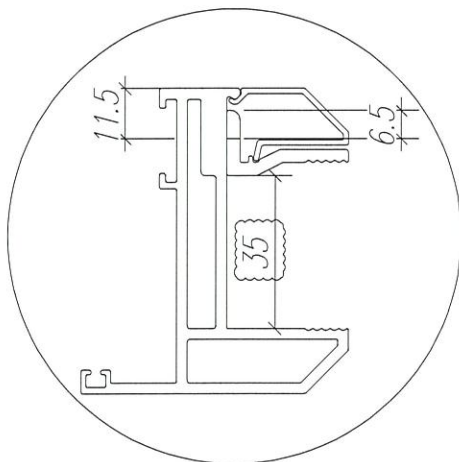

名稱	70窗玻璃夾角	制圖	JASON	2020.06.22	修改	A	B
材料	X85834	復核	WHS		日期	2020.09.23	2020.10.14
顏色	UCT806812XL-3	批准			圖號	PW01-36	



美特鋁質 有限公司
MIDI Aluminium Fabricator Ltd.

工程號 J852 | 地盤 亞皆老街

窗號	總尺寸 (mm)	數量 (支)	標示A尺寸	標示B尺寸	標示C尺寸	標示D尺寸
22W6/T1C	884	1	92	2*350	122	2*320
22W14/T1A	1034	1	117	2*400	137	2*380
22W4/T2A	329	1	39.5	250	64.5	200
22W5/T2A	404	1	52	300	77	250
23W5/T2A	604	2	127	350	142	320
23W5/T2A	452	1	52	300	101	250
23W8/T2A	1134	1	167	2*400	187	2*380
合計:		8				

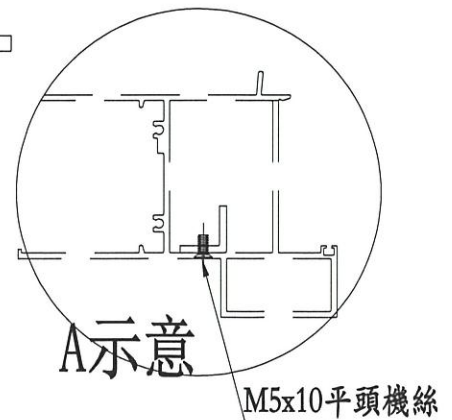
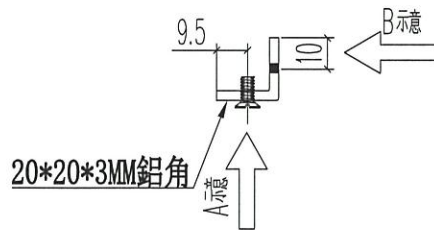
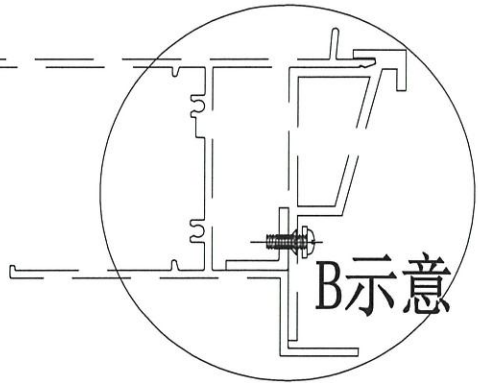
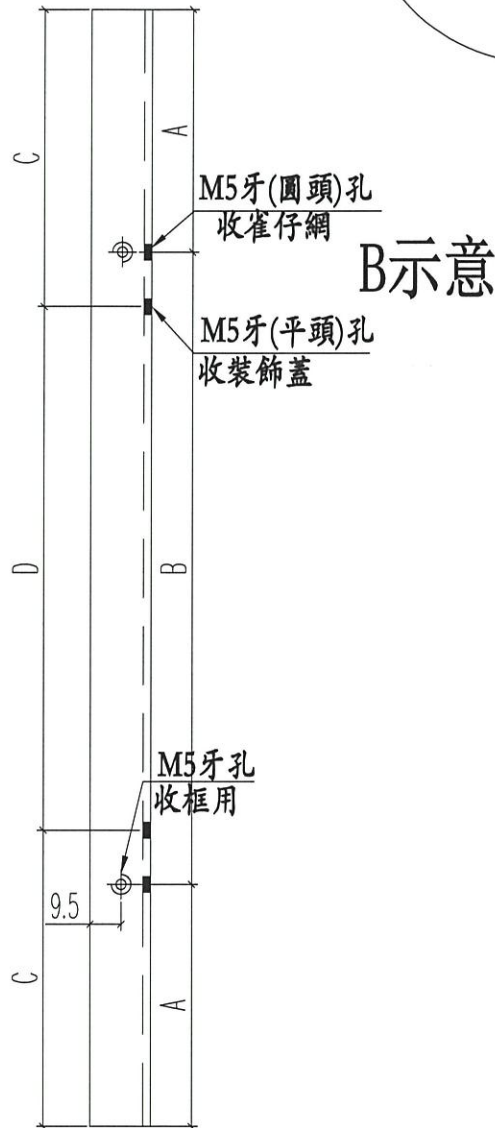

名稱	百葉窗頂部	制圖	JASON	2020.07.13	修改	A
材料	20*20*3 鋁角	復核	WHS		日期	2020.09.23
顏色	光身料	批准			圖號	PW01-39



美特鋁質 有限公司
MIDI Aluminium Fabricator Ltd.

工程號 J852 | 地盤 亞皆老街

窗號	尺寸 (mm)	數量 (支)	X	A	B	C	D
22W6 T1C	902	1	896	98	2*350	128	2*320
22W14/T1A	1052	1	1046	123	2*400	143	2*380
22W4/T2A	347	1	341	45.5	250	70.5	200
22W5/T2A	422	1	416	58	300	83	250
23W5/T2A	622	2	616	133	350	148	320
23W5/T2A	470	1	464	82	300	107	250
23W8 T2A	1152	1	1146	173	2*400	193	2*380
合計:		8					

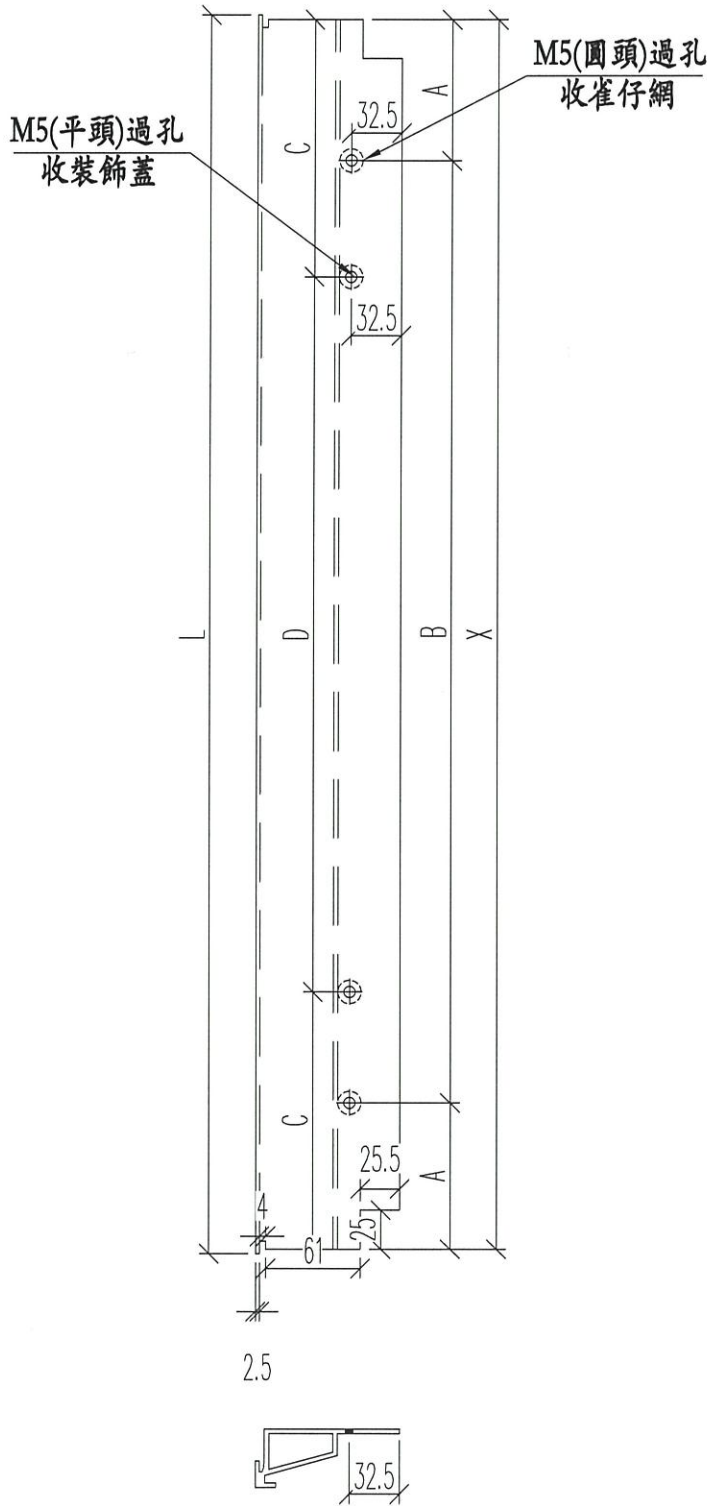

名稱	百葉框頂	制圖	JASON	2020.07.13	修改	A
材料	X85840	復核	WHS		日期	2020.09.23
顏色	UCT806812XL-3	批准			圖號	PW01-41



窗號	尺寸 (mm)	數量 (支)	X	A	B	C	D
22W6 T1C	902	1	896	98	2*350	128	2*320
22W14/T1A	1052	1	1046	123	2*400	143	2*380
22W4/T2A	347	1	341	45.5	250	70.5	200
22W5/T2A	422	1	416	58	300	83	250
23W5/T2A	622	2	616	133	350	148	320
23W5/T2A	470	1	464	82	300	107	250
23W8 T2A	1152	1	1146	173	2*400	193	2*380
合計:		8					

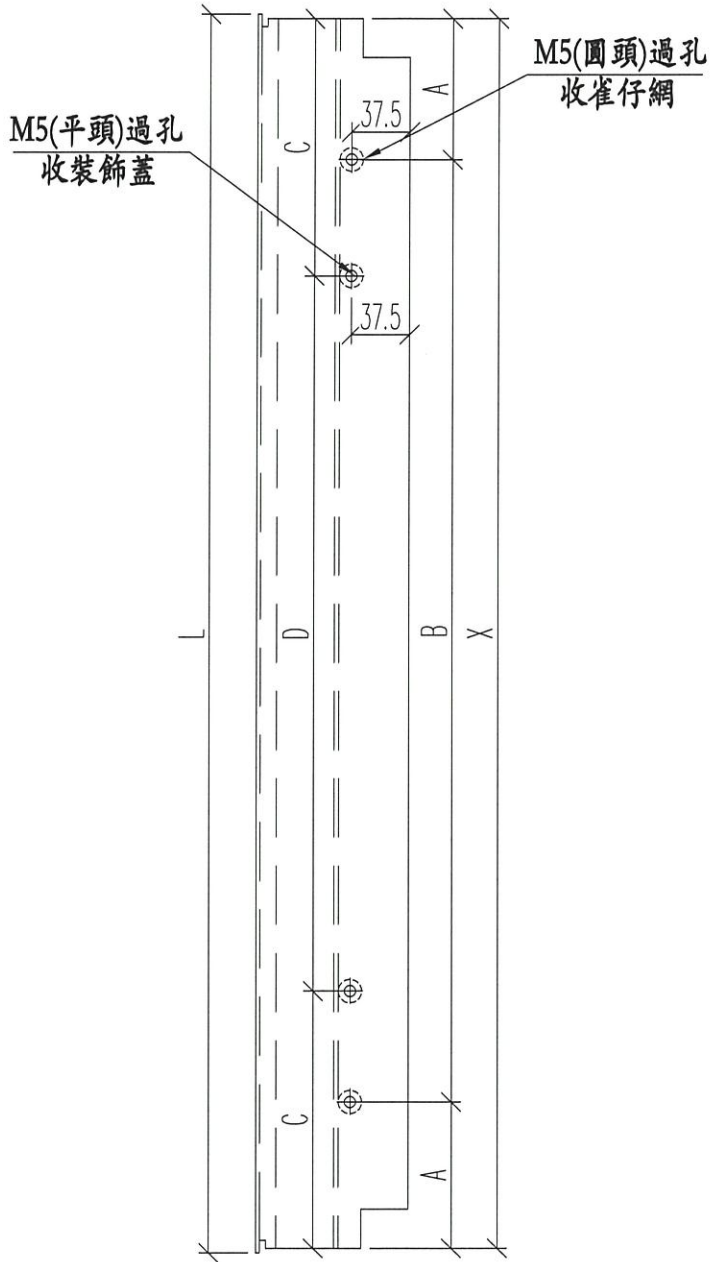

名稱	百葉框底	制圖	JASON	2020.07.13	修改	A
材料	X85839	復核	WHS		日期	2020.09.23
顏色	UCT806812XL-3	批准			圖號	PW01-42



工程號 J852 地盤 亞皆老街

頂

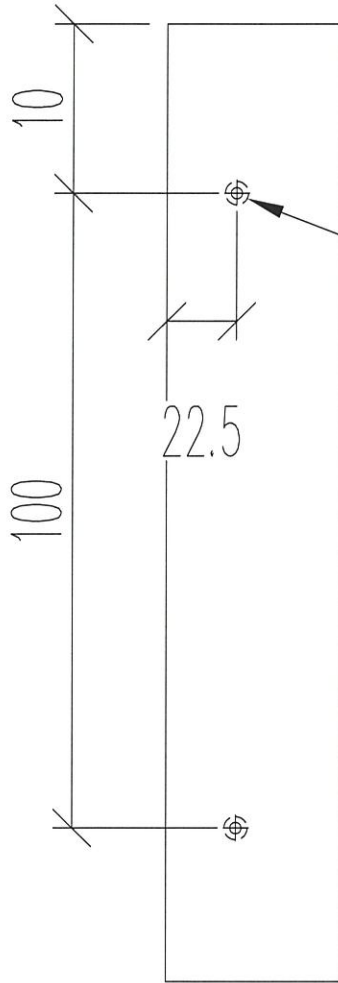

M5過孔
百葉玉裝配孔

窗號	總尺寸 (mm)	數量 (支)
22W6/T1C	120	2
22W14/T1A	120	2
22W4/T2A	120	2
22W5/T2A	120	2
23W5/T2A	120	4
23W5/T2A	120	2
23W8/T2A	120	2
合計:		16

名稱	百葉玉墊巴	制圖	JASON	2020.07.13	修改	A
材料	50*5MM巴	復核	WHS		日期	2020.09.23
顏色	光身料	批准			圖號	PW01-43



美特鋁質 有限公司
MIDI Aluminium Fabricator Ltd.

工程號 J852 | 地盤 亞皆老街

窗號	總尺寸 (mm)	數量 (支)
22W6/T1C	144	1
22W14/T1A	144	1
22W4/T2A	144	1
22W5/T2A	144	1
23W5/T2A	144	2
23W5/T2A	144	1
23W8/T2A	144	1
合計:		8

頂

頂

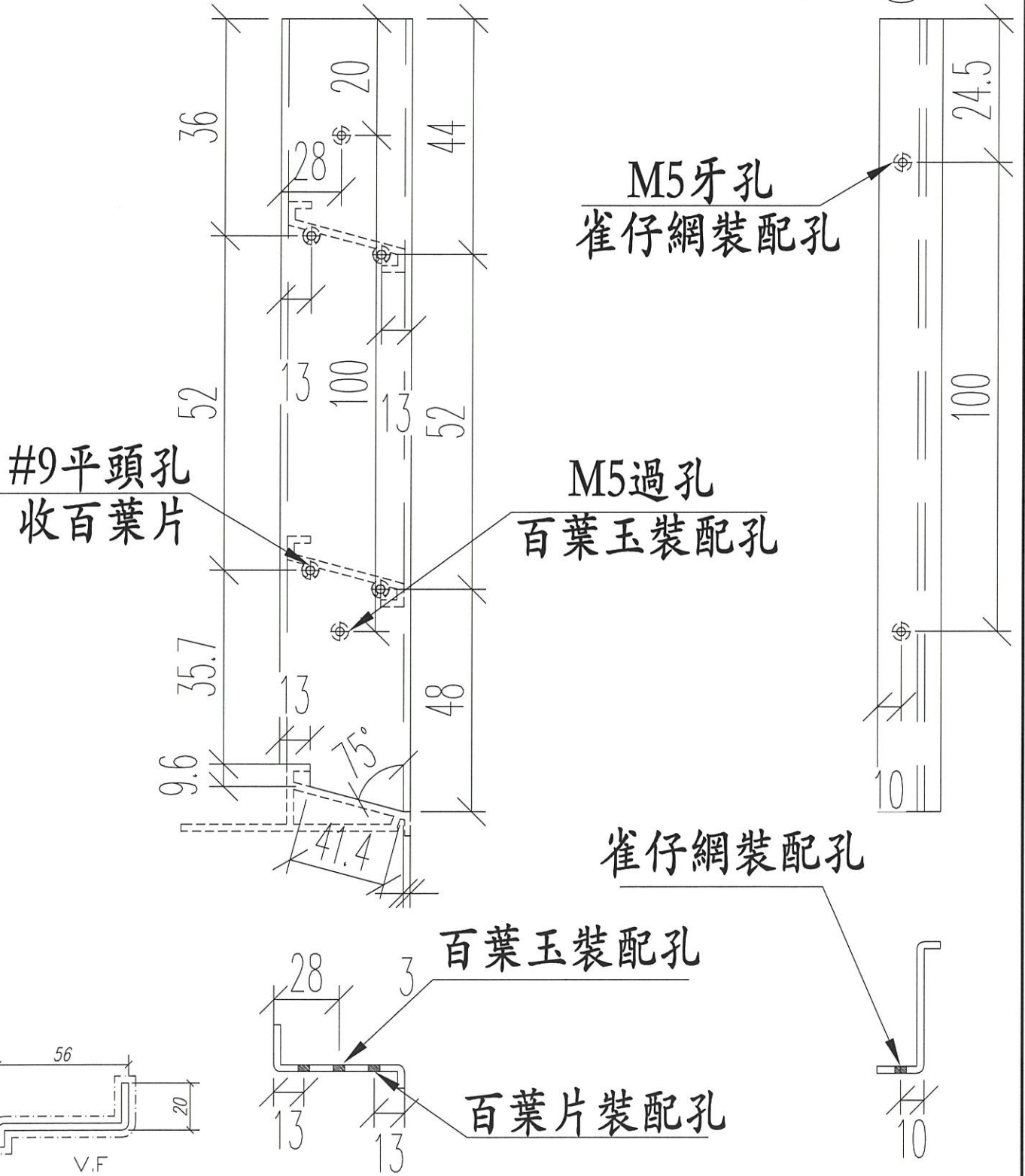

名稱	百葉玉鋁折件	制圖	JASON 2020.07.13	修改	A
材料	20*56*10*3MM	復核	WHS	日期	2020.09.23
顏色	Uct201498xL(A)-3	批准		圖號	PW01-AL01



美特鋁質 有限公司
MIDI Aluminium Fabricator Ltd.

工程號 J852 | 地盤 亞皆老街

窗號	總尺寸 (mm)	數量 (支)
22W6/T1C	144	1
22W14/T1A	144	1
22W4/T2A	144	1
22W5/T2A	144	1
23W5/T2A	144	2
23W5/T2A	144	1
23W8/T2A	144	1
合計:		8

頂

頂

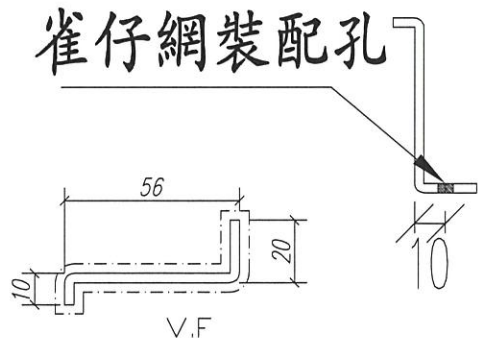
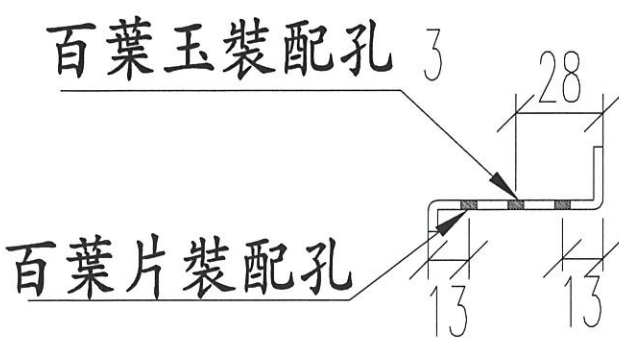
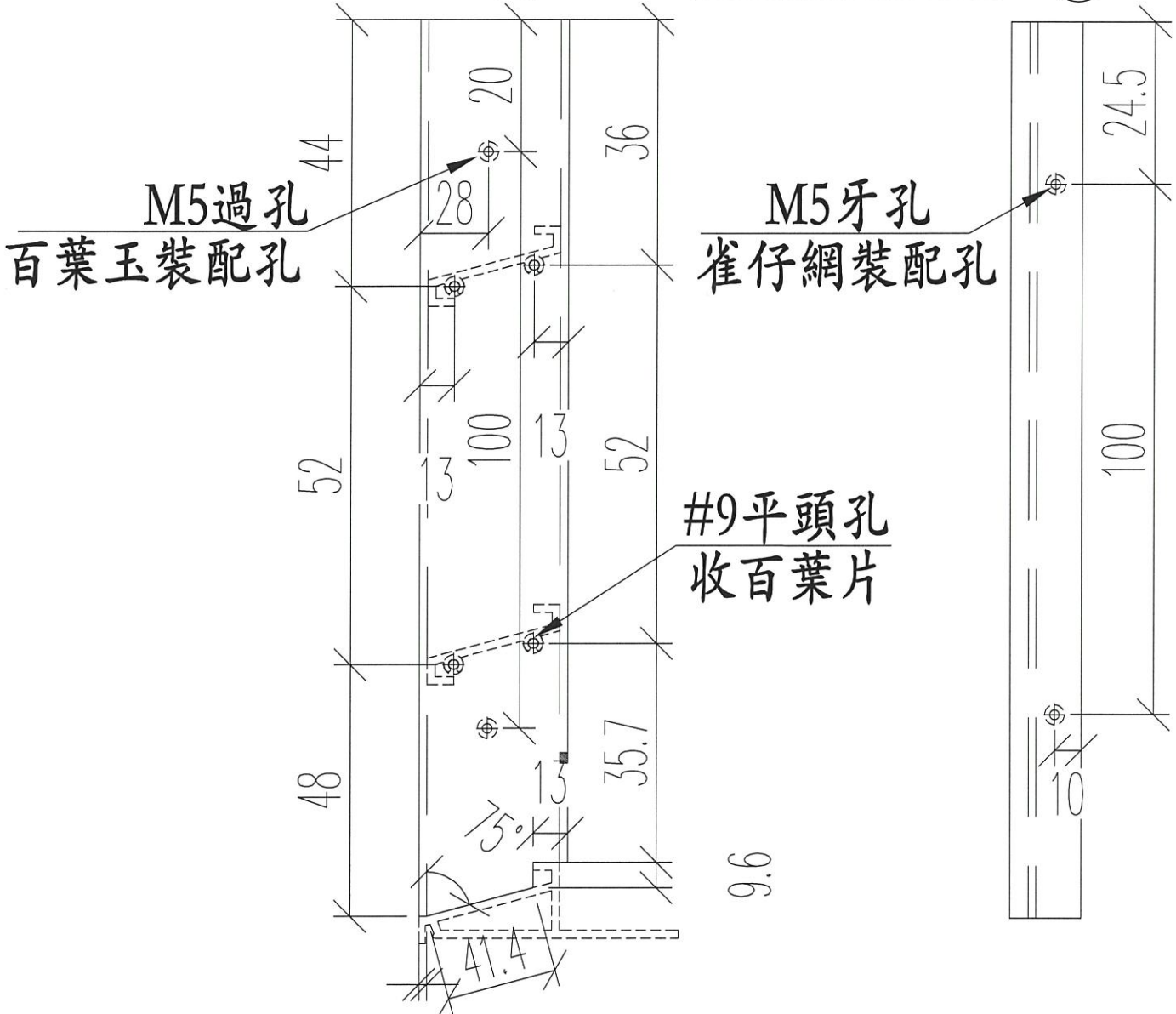

名稱	百葉玉鋁折件	制圖	JASON	2020.07.13	修改	A
材料	20*56*10*3MM	復核	WHS		日期	2020.09.23
顏色	Uct201498xL(A)-3	批准			圖號	PW01-AL02



美特鋁質 有限公司
MIDI Aluminium Fabricator Ltd.

工程號 J852 地盤 亞皆老街

L (mm)	數量	A	B	C	M	N
2300	28	100	125	410*5	350	6
1630	12	115	200	410*3	350	4
1595	8	97.5	182.5	410*3	350	4
1585	2	92.5	177.5	410*3	350	4
950	2	125	75	400*2	350	2
345	2	72.5	47.5	250	200	1
420	2	85	60	300	250	1
445	4	97.5	72.5	300	250	1
520	4	135	110	300	250	1
620	8	135	60	250*2	350	1
495	4	122.5	97.5	300	250	1
695	4	97.5	97.5	250*2	250	2
700	16	110	110	250*2	250	2
570	4	135	135	300	250	2
合計:	100					

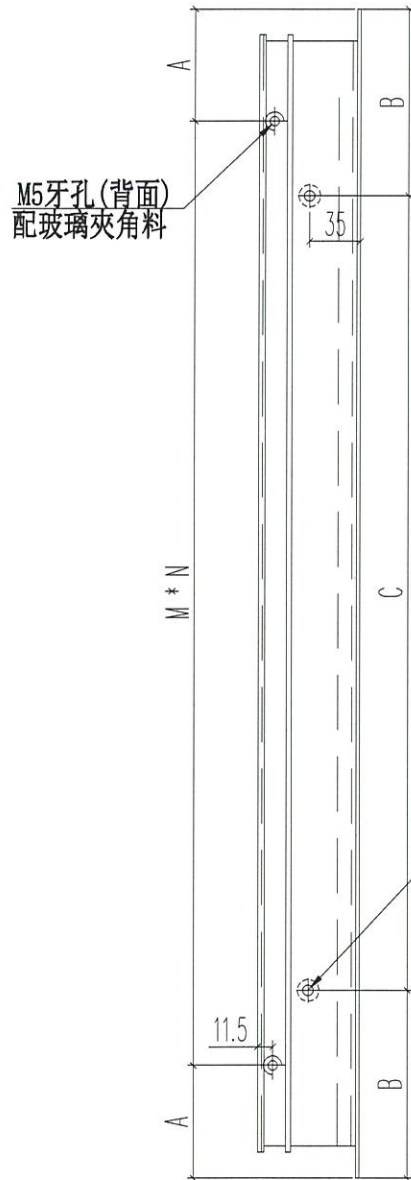
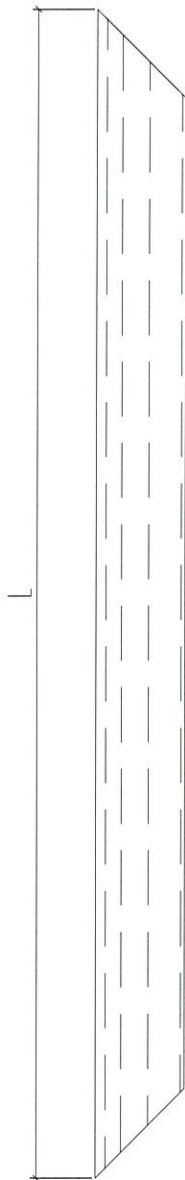
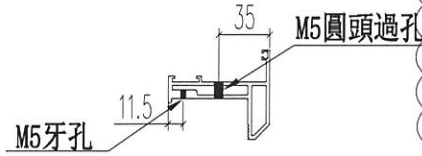
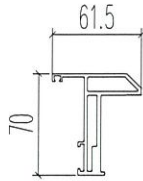

M5圓頭過孔

名稱	70生窗窗玉	制圖	JASON 2020.06.22	修改	A B
材料	X85767	復核	WHS	日期	2020.09.11 2020.10.14
顏色	UCT806812XL-3	批准		圖號	PW02-01



工程號 J852 地盤 亞皆老街

L	數量	A	M	N
2226	28	63	350	6
1556	8	78	350	4
1505	4	52.5	350	4
1521	8	60.5	350	4
1460	2	30	350	4
876	2	88	350	2
271	2	35.5	200	1
346	2	48	250	1
320	4	35	250	1
395	4	72.5	250	1
495	8	72.5	350	1
370	4	60	250	1
570	4	35	250	2
575	16	37.5	250	2
445	4	97.5	250	1

合計: 100

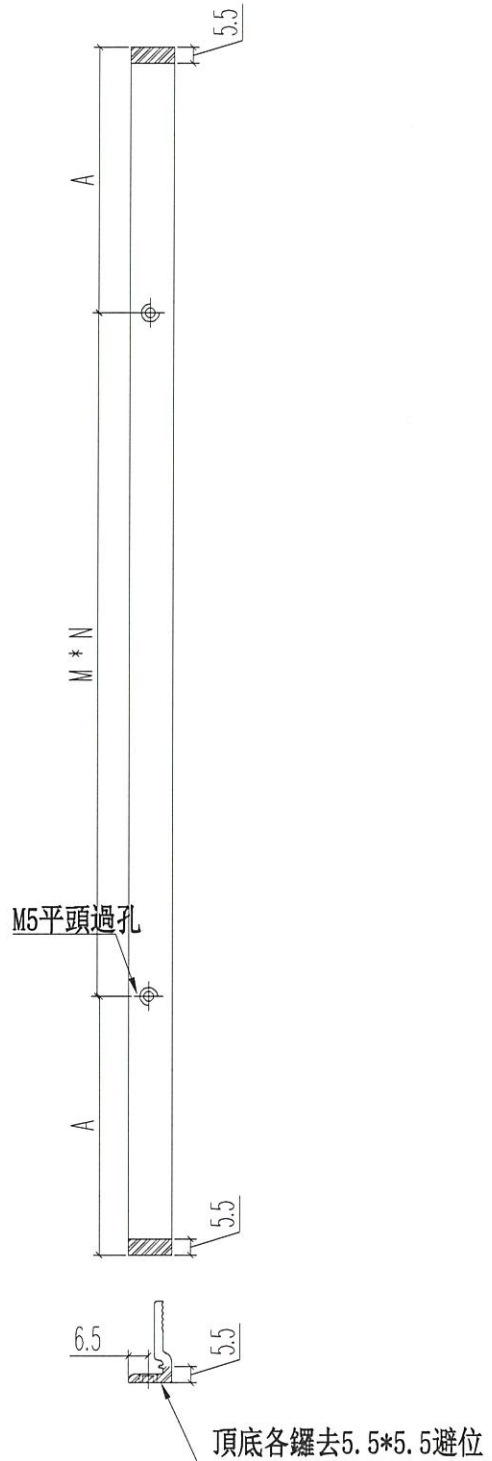
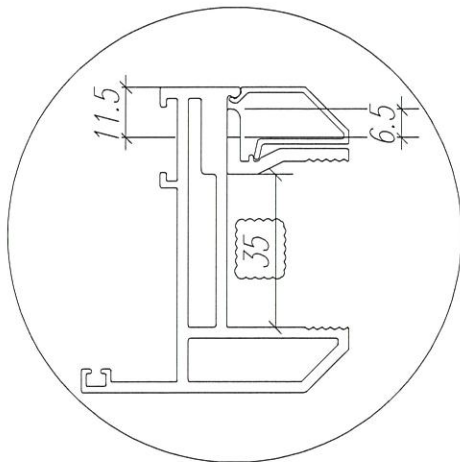

名稱	70窗玻璃夾角	制圖	JASON	2020.06.22	修改	A	B
材料	X85834	復核	WHS		日期	2020.09.11	2020.10.14
顏色	UCT806812XL-3	批准			圖號	PW02-02	



美特鋁質 有限公司
MIDI Aluminium Fabricator Ltd.

工程號 J852 地盤 亞皆老街

L (mm)	數量	A	B
2425	2	450*5	87.5
480	2	300	90
合計:	4		

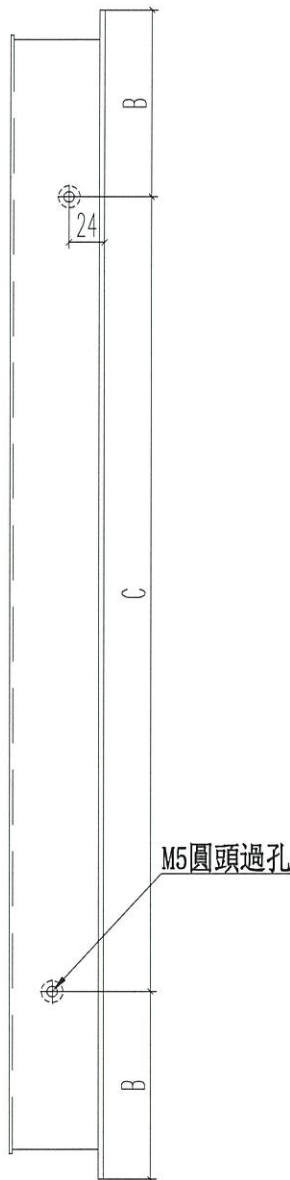
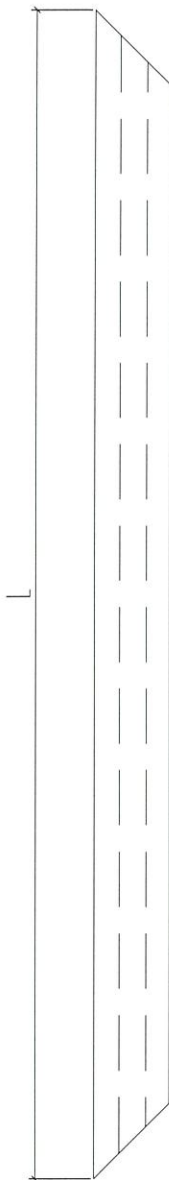
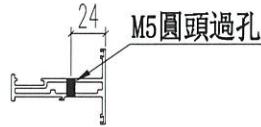
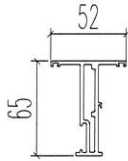

名稱	65生窗窗玉	制圖	JASON	2020.06.22	修改	A
材料	X85680(4)	復核	WHS		日期	2020.10.19
顏色	UCT806812XL-3	批准			圖號	PW03-01

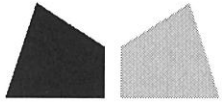

美特鋁質有限公司

MIDI ALUMINIUM FABRICATOR LTD

鋁材開料總表

工程號碼: J852 工程名稱: 佛沙窗高層試模窗扇-修改

序號	鋁料編號	名稱	表面處理		開料長度	實用長料總數量		浪費率(%)
			顏色	層厚		支數	長度	
1	20x20x3角				5800	1	5800	4.78
2	25x25x3槽				5000	1	5000	80.64
3	50x5巴				5800	1	5800	64.72
4	X85680				5150	2	10300	42.78
5	X85693				5150	2	10300	46.23
6	X85767				5800	27	156600	4.57
7	X85768				5800	32	185600	4.15
8	X85834				5800	31	179800	1.90
9	X85838				5800	2	11600	5.53
10	X85839				5800	1	5800	2.26
11	X85840				5800	1	5800	2.26

送至: _____

由: _____

日期: _____

簡短說明: _____

共15頁 第1頁

打印日期: 20/10/2020 打印時間: 10:21

工程號碼:J852, 工程名稱:佛沙窗高層試模窗扇-修改

開料長度:5800, 總長料支數:1, 總開料支數:8

鋸片厚度(mm):6, 料頭尾總切除(mm):30, 浪費率(%):2.26

鋁材開料清單 X85840

窗號	編號(用料狀況)	實用長度(長料開數)	需要 支數	開料 支數	長料 支數	餘料 支數	編號(剩餘長度)
23W8/T2A	1	1152.0	1	1	1	0	1@(4612)x1
22W14/T1A	(餘料)1	1052.0	1	1	0	1	1@(3554)x1
22W6/T1C	(餘料)1	902.0	1	1	0	1	1@(2646)x1
23W5/T2A	(餘料)1	622.0	2	2	0	1	1@(1390)x1
23W5/T2A	(餘料)1	472.0	1	1	0	1	1@(912)x1
22W5/T2A	(餘料)1	422.0	1	1	0	1	1@(484)x1
22W4/T2A	(餘料)1	347.0	1	1	0	1	1@(131)x1

工程號碼:J852, 工程名稱:佛沙窗高層試模窗扇-修改

開料長度:5800, 總長料支數:1, 總開料支數:8

鋸片厚度(mm):6, 料頭尾總切除(mm):30, 浪費率(%):2.26

鋁材開料清單 X85839

窗號	編號(用料狀況)	實用長度(長料開數)	需要 支數	開料 支數	長料 支數	餘料 支數	編號(剩餘長度)
23W8/T2A	1	1152.0	1	1	1	0	1@(4612)x1
22W14/T1A	(餘料)1	1052.0	1	1	0	1	1@(3554)x1
22W6/T1C	(餘料)1	902.0	1	1	0	1	1@(2646)x1
23W5/T2A	(餘料)1	622.0	2	2	0	1	1@(1390)x1
23W5/T2A	(餘料)1	472.0	1	1	0	1	1@(912)x1
22W5/T2A	(餘料)1	422.0	1	1	0	1	1@(484)x1
22W4/T2A	(餘料)1	347.0	1	1	0	1	1@(131)x1

工程號碼:J852, 工程名稱:佛沙窗高層試模窗扇-修改

開料長度:5800, 總長料支數:2, 總開料支數:16

鋸片厚度(mm):6, 料頭尾總切除(mm):30, 浪費率(%):5.53

鋁材開料清單 X85838

窗號	編號(用料狀況)	實用長度(長料開數)	需要 支數	開料 支數	長料 支數	餘料 支數	編號(剩餘長度)
23W8/T2A	1	1129.0	2	2	1	0	1@(3500)x1
22W14/T1A	(餘料)1	1029.0	2	2	0	1	1@(1430)x1
22W6/T1C	2	879.0	2	1	1	0	2@(4885)x1
22W6/T1C	(餘料)1	879.0		1	0	1	1@(545)x1
23W5/T2A	(餘料)2	597.0	4	4	0	1	2@(2473)x1
23W5/T2A	(餘料)1-2	447.0	2	2	0	2	1@(92)x1 2@(2020)x1
22W5/T2A	(餘料)2	399.0	2	2	0	1	2@(1210)x1
22W4/T2A	(餘料)2	324.0	2	2	0	1	2@(550)x1

鋁材開料清單 X85834

窗號	編號(用料狀況)	實用長度(長料開數)	需要支數	開料支數	長料支數	餘料支數	編號(剩餘長度)
22W1/T1A, 22W2/T1A, 22W5/T1A, 22W7/T2A, 23W1/T3A	1-5	2298.0	10	10	5	0	1-5@(1162)x5
22W1/T1A, 22W2/T1A, 22W4/T1C, 22W5/T1A, 22W5/T1C, 22W7/T2A, 23W1/T3A	6-19	2226.0	28	21	14	0	6@(1306)x1 7@(3538)x1 8@(1306)x1 9@(3538)x1 10@(1306)x1 11@(3538)x1 12@(1306)x1 13@(3538)x1 14@(1306)x1 15@(3538)x1 16@(1306)x1 17@(3538)x1 18@(1306)x1 19@(3538)x1
22W1/T1A, 22W2/T1A, 22W4/T1C, 22W5/T1A, 22W5/T1C, 22W7/T2A, 23W1/T3A	(餘料)7, 9, 11, 13, 15, 17, 19	2226.0		7	0	7	7@(1306)x1 9@(1306)x1 11@(1306)x1 13@(1306)x1 15@(1306)x1 17@(1306)x1 19@(1306)x1
22W5/T1A	20	2109.0	2	2	1	0	20@(1540)x1
22W14/T1A, 23W8/T2A	21-23	1556.0	8	4	3	0	21@(2646)x1 22-23@(4208)x2
22W14/T1A, 23W8/T2A	(餘料)21-23	1556.0		4	0	3	21-22@(1084)x2 23@(2646)x1
22W6/T1C, 23W5/T2A	24-25	1521.0	8	2	2	0	24-25@(4243)x2
22W6/T1C, 23W5/T2A	(餘料)20, 23-24, 24-25, 25	1521.0		6	0	6	20@(13)x1 23@(1119)x1 24@(2716)x1 24@(1189)x1 25@(2716)x1 25@(1189)x1
22W4/T2A, 22W5/T2A	26-27	1505.0	4	3	2	0	26@(2748)x1 27@(4259)x1
22W5/T2A	(餘料)26	1505.0		1	0	1	26@(1237)x1
23W5/T2A	28	1470.0	4	2	1	0	28@(2818)x1
23W5/T2A	(餘料)27	1470.0		2	0	1	27@(1307)x1
22W13/T1A	29	1460.0	2	1	1	0	29@(4304)x1
22W13/T1A	(餘料)28	1460.0		1	0	1	28@(1352)x1
22W1/T1A, 23W1/T3A	(餘料)28-29, 29	1309.0	4	4	0	3	28@(37)x1 29@(2989)x1 29@(359)x1
23W8/T2A	(餘料)1-2	1076.0	2	2	0	2	1-2@(80)x2
22W14/T1A	(餘料)3-4	976.0	2	2	0	2	3-4@(180)x2
22W2/T1A	(餘料)5-6	909.0	2	2	0	2	5@(247)x1 6@(391)x1
22W13/T1A	(餘料)7-10	876.0	4	4	0	4	7-10@(424)x4
22W1/T1A, 22W2/T1A, 22W5/T1A, 23W1/T3A	(餘料)11-18	575.0	16	16	0	8	11-18@(144)x8
22W4/T1C	(餘料)19, 21-22	570.0	4	4	0	3	19@(154)x1 21-22@(508)x2
22W7/T2A	(餘料)23	519.0	2	2	0	1	23@(69)x1

鋁材開料清單 X85834

窗號	編號(用料狀況)	實用長度(長料開數)	需要支數	開料支數	長料支數	餘料支數	編號(剩餘長度)
22W7/T2A, 23W5/T2A	(餘料)21-22, 24-26	495.0	8	8	0	5	21-22@(7)x2 24-25@(187)x2 26@(235)x1
23W8/T2A	30	445.0	4	2	1	0	30@(4868)x1
23W8/T2A	(餘料)27	445.0		2	0	1	27@(405)x1
22W13/T1A, 22W14/T1A, 22W4/T2A, 22W5/T2A, 23W8/T2A	(餘料)30, 30, 30, 30, 30	430.0	10	10	0	5	30@(3996)x1 30@(3124)x1 30@(2252)x1 30@(1380)x1 30@(508)x1
23W5/T2A	(餘料)7-10	396.0	4	4	0	4	7-10@(22)x4
22W14/T1A	31	395.0	4	2	1	0	31@(4968)x1
22W14/T1A	(餘料)27, 30	395.0		2	0	2	27@(4)x1 30@(107)x1
22W5/T1C	(餘料)6, 31	370.0	4	4	0	2	6@(15)x1 31@(3840)x1
22W5/T2A	(餘料)29, 31, 31	346.0	4	4	0	3	29@(7)x1 31@(3488)x1 31@(2784)x1
22W6/T1C	(餘料)31	320.0	4	4	0	1	31@(1480)x1
22W4/T2A	(餘料)31, 31, 31	271.0	4	4	0	3	31@(1203)x1 31@(926)x1 31@(372)x1

鋁材開料清單 X85768

窗號	編號(用料狀況)	實用長度(長料開數)	需要支數	開料支數	長料支數	餘料支數	編號(剩餘長度)
22W1/T1A, 22W2/T1A, 22W5/T1A, 22W7/T2A, 23W1/T3A	1-5	2318.0	10	10	5	0	1-5@(1122)x5
22W1/T1A, 22W2/T1A, 22W4/T1C, 22W5/T1A, 22W5/T1C, 22W7/T2A, 23W1/T3A	6-19	2226.0	28	21	14	0	6@(1306)x1 7@(3538)x1 8@(1306)x1 9@(3538)x1 10@(1306)x1 11@(3538)x1 12@(1306)x1 13@(3538)x1 14@(1306)x1 15@(3538)x1 16@(1306)x1 17@(3538)x1 18@(1306)x1 19@(3538)x1
22W1/T1A, 22W2/T1A, 22W4/T1C, 22W5/T1A, 22W5/T1C, 22W7/T2A, 23W1/T3A	(餘料)7, 9, 11, 13, 15, 17, 19	2226.0		7	0	7	7@(1306)x1 9@(1306)x1 11@(1306)x1 13@(1306)x1 15@(1306)x1 17@(1306)x1 19@(1306)x1
22W5/T1A	20	2109.0	2	2	1	0	20@(1540)x1
22W14/T1A, 23W8/T2A	21-23	1556.0	8	4	3	0	21@(2646)x1 22-23@(4208)x2
22W14/T1A, 23W8/T2A	(餘料)21-23	1556.0		4	0	3	21-22@(1084)x2 23@(2646)x1
22W5/T2A	24	1525.0	4	2	1	0	24@(2708)x1
22W4/T2A	(餘料)20, 23	1525.0		2	0	2	20@(9)x1 23@(1115)x1
22W6/T1C, 23W5/T2A	25-27	1521.0	8	4	3	0	25@(4243)x1 26@(2716)x1 27@(4243)x1
22W6/T1C, 23W5/T2A	(餘料)24-25, 25-26	1521.0		4	0	4	24@(1181)x1 25@(2716)x1 25-26@(1189)x2
23W5/T2A	28	1490.0	4	2	1	0	28@(2778)x1
23W5/T2A	(餘料)27	1490.0		2	0	1	27@(1251)x1
22W13/T1A	29	1480.0	2	1	1	0	29@(4284)x1
22W13/T1A	(餘料)28	1480.0		1	0	1	28@(1292)x1
23W1/T3A	30	1309.0	4	1	1	0	30@(4455)x1
22W1/T1A, 23W1/T3A	(餘料)29, 29	1309.0		3	0	2	29@(1654)x1 29@(339)x1
23W8/T2A	(餘料)1-2	1076.0	2	2	0	2	1-2@(40)x2
22W14/T1A	(餘料)3-4	976.0	2	2	0	2	3-4@(140)x2
22W2/T1A	(餘料)5-6	909.0	2	2	0	2	5@(207)x1 6@(391)x1
22W13/T1A	(餘料)7-10	876.0	4	4	0	4	7-10@(424)x4
22W1/T1A, 22W2/T1A, 22W5/T1A, 23W1/T3A	(餘料)11-18	595.0	16	16	0	8	11-18@(104)x8
22W4/T1C	(餘料)19, 21-22	590.0	4	4	0	3	19@(114)x1 21-22@(488)x2
22W7/T2A	(餘料)23	519.0	2	2	0	1	23@(65)x1

鋁材開料清單 X85768

窗號	編號(用料狀況)	實用長度(長料開數)	需要支數	開料支數	長料支數	餘料支數	編號(剩餘長度)
22W7/T2A, 23W5/T2A	(餘料)24-27	515.0	8	8	0	4	24@(139)x1 25-26@(147)x2 27@(209)x1
23W8/T2A	(餘料)21-22, 28	465.0	4	4	0	3	21-22@(17)x2 28@(350)x1
23W8/T2A	31	450.0	10	1	1	0	31@(5314)x1
22W13/T1A, 22W14/T1A, 22W4/T2A, 22W5/T2A, 23W8/T2A	(餘料)30, 30, 30, 30, 30	450.0		9	0	5	30@(3543)x1 30@(2631)x1 30@(1719)x1 30@(807)x1 30@(351)x1
22W14/T1A	(餘料)7-10	415.0	4	4	0	4	7-10@(3)x4
23W5/T2A	(餘料)31, 31	396.0	4	4	0	2	31@(4510)x1 31@(3706)x1
22W5/T1C	(餘料)31	390.0	4	4	0	1	31@(2122)x1
22W5/T2A	(餘料)6, 31, 31	346.0	4	4	0	3	6@(39)x1 31@(1770)x1 31@(1066)x1
22W6/T1C	(餘料)28, 30-31	340.0	4	4	0	3	28@(4)x1 30@(5)x1 31@(374)x1
22W4/T2A	32	271.0	4	2	1	0	32@(5216)x1
22W4/T2A	(餘料)29, 31	271.0		2	0	2	29@(62)x1 31@(97)x1

鋁材開料清單 X85767

窗號	編號(用料狀況)	實用長度(長料開數)	需要支數	開料支數	長料支數	餘料支數	編號(剩餘長度)
22W1/T1A, 22W2/T1A, 22W4/T1C, 22W5/T1A, 22W5/T1C, 22W7/T2A, 23W1/T3A	1-14	2300.0	28	21	14	0	1@(1158)x1 2@(3464)x1 3@(1158)x1 4@(3464)x1 5@(1158)x1 6@(3464)x1 7@(1158)x1 8@(3464)x1 9@(1158)x1 10@(3464)x1 11@(1158)x1 12@(3464)x1 13@(1158)x1 14@(3464)x1
22W1/T1A, 22W2/T1A, 22W4/T1C, 22W5/T1A, 22W5/T1C, 22W7/T2A, 23W1/T3A	(餘料)2, 4, 6, 8, 10, 12, 14	2300.0		7	0	7	2@(1158)x1 4@(1158)x1 6@(1158)x1 8@(1158)x1 10@(1158)x1 12@(1158)x1 14@(1158)x1
22W14/T1A, 22W5/T2A, 23W8/T2A	15-18	1630.0	12	5	4	0	15@(2498)x1 16-18@(4134)x3
22W14/T1A, 22W4/T2A, 22W5/T2A, 23W8/T2A	(餘料)15-16, 16-17, 17- 18, 18	1630.0		7	0	7	15@(862)x1 16@(2498)x1 16@(862)x1 17@(2498)x1 17@(862)x1 18@(2498)x1 18@(862)x1
22W6/T1C, 23W5/T2A	19-22	1595.0	10	5	4	0	19@(2568)x1 20-22@(4169)x3
22W6/T1C, 23W5/T2A	(餘料)19-21, 21	1595.0		5	0	4	19-20@(967)x2 21@(2568)x1 21@(967)x1
22W13/T1A	(餘料)22, 22	1585.0	2	2	0	2	22@(2578)x1 22@(987)x1
23W8/T2A	(餘料)1-2	1150.0	2	2	0	2	1-2@(2)x2
22W14/T1A	(餘料)3-4	1050.0	2	2	0	2	3-4@(102)x2
22W13/T1A	(餘料)5-8	950.0	4	4	0	4	5-8@(202)x4
23W1/T3A	23	700.0	16	2	1	0	23@(4358)x1
22W1/T1A, 22W2/T1A, 22W5/T1A, 23W1/T3A	(餘料)9-22	700.0		14	0	14	9-14@(452)x6 15-18@(156)x4 19-21@(261)x3 22@(281)x1
22W4/T1C	(餘料)23, 23	695.0	4	4	0	2	23@(2956)x1 23@(1554)x1
22W7/T2A	24	620.0	8	2	1	0	24@(4518)x1
22W7/T2A, 23W5/T2A	(餘料)23-24, 24	620.0		6	0	3	23@(302)x1 24@(3266)x1 24@(2014)x1
23W8/T2A	25	570.0	4	1	1	0	25@(5194)x1
23W8/T2A	(餘料)24, 24	570.0		3	0	2	24@(862)x1 24@(286)x1
23W8/T2A	26	555.0	10	1	1	0	26@(5209)x1

鋁材開料清單 X85767

窗號	編號(用料狀況)	實用長度(長料開數)	需要支數	開料支數	長料支數	餘料支數	編號(剩餘長度)
22W13/T1A, 22W14/T1A, 22W4/T2A, 22W5/T2A, 23W8/T2A	(餘料)25, 25, 25, 25, 25	555.0		9	0	5	25@(4072)x1 25@(2950)x1 25@(1828)x1 25@(706)x1 25@(145)x1
22W14/T1A	(餘料)26, 26	520.0	4	4	0	2	26@(4157)x1 26@(3105)x1
22W5/T1C	(餘料)26, 26	495.0	4	4	0	2	26@(2103)x1 26@(1101)x1
23W5/T2A	(餘料)26	470.0	2	2	0	1	26@(149)x1
22W6/T1C	(餘料)9-12	445.0	4	4	0	4	9-12@(1)x4
22W5/T2A	27	420.0	4	2	1	0	27@(4918)x1
22W5/T2A	(餘料)13-14	420.0		2	0	2	13-14@(26)x2
22W4/T2A	(餘料)27, 27, 27	345.0	4	4	0	3	27@(4567)x1 27@(4216)x1 27@(3514)x1

工程號碼:J852, 工程名稱:佛沙窗高層試模窗扇-修改

開料長度:5150, 總長料支數:2, 總開料支數:4

鋸片厚度(mm):6, 料頭尾總切除(mm):30, 浪費率(%):46.23

鋁材開料清單 X85693

窗號	編號(用料狀況)	實用長度(長料開數)	需要支數	開料支數	長料支數	餘料支數	編號(剩餘長度)
22W4/T1A	1	2352.0	2	1	1	0	1@(2762)x1
22W4/T1A	(餘料)1	2352.0		1	0	1	1@(404)x1
22W4/T1A	2	375.0	2	1	1	0	2@(4739)x1
22W4/T1A	(餘料)1	375.0		1	0	1	1@(23)x1

鋁材開料清單 X85680

窗號	編號(用料狀況)	實用長度(長料開數)	需要支數	開料支數	長料支數	餘料支數	編號(剩餘長度)
22W4/T1A	1	2425.0	2	1	1	0	1@(2689)x1
22W4/T1A	(餘料)1	2425.0		1	0	1	1@(258)x1
22W4/T1A	2	480.0	2	1	1	0	2@(4634)x1
22W4/T1A	(餘料)2	480.0		1	0	1	2@(4148)x1

工程號碼: J852, 工程名稱: 佛沙窗高層試模窗扇-修改

開料長度: 5800, 總長料支數: 1, 總開料支數: 16

鋸片厚度(mm): 6, 料頭尾總切除(mm): 30, 浪費率(%): 64.72

鋁材開料清單 50x5巴

窗號	編號(用料狀況)	實用長度(長料開數)	需要支數	開料支數	長料支數	餘料支數	編號(剩餘長度)
22W14/T1A, 22W4/T2A, 22W5/T2A, 22W6/T1C, 23W5/T2A, 23W8/T2A	1, 1, 1, 1, 1, 1	120.0	16	16	1	5	1@(5518)x1 1@(5266)x1 1@(5014)x1 1@(4762)x1 1@(4006)x1 1@(3754)x1

工程號碼: J852, 工程名稱: 佛沙窗高層試模窗扇-修改

開料長度: 5000, 總長料支數: 1, 總開料支數: 2

鋸片厚度(mm): 6, 料頭尾總切除(mm): 30, 浪費率(%): 80.64

鋁材開料清單 25x25x3槽

窗號	編號(用料狀況)	實用長度(長料開數)	需要支數	開料支數	長料支數	餘料支數	編號(剩餘長度)
22W4/T1A	1	463.0	2	2	1	0	1@(4032)x1

鋁材開料清單 20x20x3角

窗號	編號(用料狀況)	實用長度(長料開數)	需要 支數	開料 支數	長料 支數	餘料 支數	編號(剩餘長度)
23W8/T2A	1	1134.0	1	1	1	0	1@(4630)x1
22W14/T1A	(餘料)1	1034.0	1	1	0	1	1@(3590)x1
22W6/T1C	(餘料)1	884.0	1	1	0	1	1@(2700)x1
23W5/T2A	(餘料)1	604.0	2	2	0	1	1@(1480)x1
23W5/T2A	(餘料)1	452.0	1	1	0	1	1@(1022)x1
22W5/T2A	(餘料)1	404.0	1	1	0	1	1@(612)x1
22W4/T2A	(餘料)1	329.0	1	1	0	1	1@(277)x1

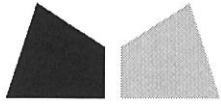

美特鋁質有限公司

MIDI ALUMINIUM FABRICATOR LTD

鋁材開料總表

工程號碼: J852 工程名稱: 高層試模窗框項目-修改

序號	鋁料編號	名稱	表面處理		開料長度	實用長料總數量		浪費率(%)
			顏色	層厚		支數	長度	
1	X85679				5150	1	5150	1.90
2	X85685				5000	1	5000	89.56
3	X85687				5000	1	5000	89.80
4	X85759				5500	14	77000	7.00
5	X85760				5300	7	37100	13.20
6	X85761				5650	4	22600	15.91
7	X85762				5800	4	23200	9.87
8	X85763				5650	2	11300	42.48
9	X85764				5850	17	99450	8.38
10	X85766				5050	2	10100	35.64
11	X85769				5350	5	26750	9.50
12	X85771				5600	1	5600	2.82
13	X85772				5600	5	28000	6.75
14	X85773				4850	3	14550	34.33
15	X85775				4050	2	8100	8.17
16	X85819				5300	6	31800	11.30
17	X85820				5350	6	32100	12.13

送至: _____

由: _____

日期: _____

簡短說明: _____

共18頁 第1頁

打印日期: 20/10/2020 打印時間: 10:09

工程號碼: J852, 工程名稱: 高層試模窗框項目-修改

開料長度: 5350, 總長料支數: 6, 總開料支數: 12

鋸片厚度(mm): 6, 料頭尾總切除(mm): 30, 浪費率(%): 12.13

鋁材開料清單 X85820

窗號	編號(用料狀況)	實用長度(長料開數)	需要支數	開料支數	長料支數	餘料支數	編號(剩餘長度)
22W1/T1A, 22W2/T1A, 22W5/T1A, 22W7/T2A, 23W1/T3A	1-5	2400.0	10	10	5	0	1-5@(508)x5
23W5/T2A	6	1977.0	2	2	1	0	6@(1354)x1

4

2

16

4

2

6

2

6

8

工程號碼: J852, 工程名稱: 高層試模窗框項目-修改

開料長度: 5300, 總長料支數: 6, 總開料支數: 12

鋸片厚度(mm): 6, 料頭尾總切除(mm): 30, 浪費率(%): 11.3

鋁材開料清單 X85819

窗號	編號(用料狀況)	實用長度(長料開數)	需要支數	開料支數	長料支數	餘料支數	編號(剩餘長度)
22W1/T1A, 22W2/T1A, 22W5/T1A, 22W7/T2A, 23W1/T3A	1-5	2400.0	10	10	5	0	1-5@(458)x5
23W5/T2A	6	1977.0	2	2	1	0	6@(1304)x1

4

2

16

4

2

6

2

6

8

鋁材開料清單 X85775

窗號	編號(用料狀況)	實用長度(長料開數)	需要支數	開料支數	長料支數	餘料支數	編號(剩餘長度)
23W8/T2A	1	1152.0	1	1	1	0	1@(2862)x1
22W14/T1A	(餘料)1	1052.0	1	1	0	1	1@(1804)x1
22W13/T1A	(餘料)1	952.0	1	1	0	1	1@(846)x1
22W6/T1C	2	902.0	1	1	1	0	2@(3112)x1
23W5/T2A	(餘料)1-2	622.0	2	2	0	2	1@(218)x1 2@(2484)x1
23W5/T2A	(餘料)2	472.0	1	1	0	1	2@(2006)x1
22W5/T2A	(餘料)2, 2	422.0	2	2	0	2	2@(1578)x1 2@(1150)x1
22W4/T2A	(餘料)2, 2	347.0	2	2	0	2	2@(797)x1 2@(444)x1

4
2
16
4
2
6
2
6
8

工程號碼: J852, 工程名稱: 高層試模窗框項目-修改

開料長度: 4850, 總長料支數: 3, 總開料支數: 5

鋸片厚度(mm): 6, 料頭尾總切除(mm): 30, 浪費率(%): 34.33

鋁材開料清單 X85773

窗號	編號(用料狀況)	實用長度(長料開數)	需要支數	開料支數	長料支數	餘料支數	編號(剩餘長度)
22W4/T1C	1	2296.0	2	1	1	0	1@(2518)x1
22W5/T1C	(餘料)1	2296.0		1	0	1	1@(216)x1
22W14/T1A	2	1626.0	2	1	1	0	2@(3188)x1
23W8/T2A	(餘料)2	1626.0		1	0	1	2@(1556)x1
22W6/T1C	3	1591.0	1	1	1	0	3@(3223)x1

4
2
16
4
2
6
2
6
8

工程號碼: J852, 工程名稱: 高層試模窗框項目-修改

開料長度: 5600, 總長料支數: 5, 總開料支數: 10

鋸片厚度(mm): 6, 料頭尾總切除(mm): 30, 浪費率(%): 6.75

鋁材開料清單 X85772

窗號	編號(用料狀況)	實用長度(長料開數)	需要 支數	開料 支數	長料 支數	餘料 支數	編號(剩餘長度)
22W2/T1A, 22W5/T1A, 22W7/T2A, 23W1/T3A	1-4	2700.0	8	4	4	0	1-4@(2864)x4
22W2/T1A, 22W5/T1A, 22W7/T2A, 23W1/T3A	(餘料)1-4	2700.0		4	0	4	1-4@(158)x4
23W5/T2A	5	2150.0	2	1	1	0	5@(3414)x1
23W5/T2A	(餘料)5	2150.0		1	0	1	5@(1258)x1

工程號碼: J852, 工程名稱: 高層試模窗框項目 - 修改

開料長度: 5600, 總長料支數: 1, 總開料支數: 2

鋸片厚度(mm): 6, 料頭尾總切除(mm): 30, 浪費率(%): 2.82

鋁材開料清單 X85771

窗號	編號(用料狀況)	實用長度(長料開數)	需要 支數	開料 支數	長料 支數	餘料 支數	編號(剩餘長度)
22W1/T1A	1, 1	2700.0	2	2	1	1	1@(2864)x1 1@(158)x1

工程號碼:J852, 工程名稱:高層試模窗框項目-修改

開料長度:5350, 總長料支數:5, 總開料支數:10

鋸片厚度(mm):6, 料頭尾總切除(mm):30, 浪費率(%):9.5

鋁材開料清單 X85769

窗號	編號(用料狀況)	實用長度(長料開數)	需要 支數	開料 支數	長料 支數	餘料 支數	編號(剩餘長度)
22W1/T1A, 22W2/T1A, 22W5/T1A, 22W7/T2A, 23W1/T3A, 22W1/T1A, 22W2/T1A, 22W5/T1A, 22W7/T2A, 23W1/T3A	1-5, 1-5	2400.0	10	10	5	5	1-5@(2914)x5 1-5@(508)x5

鋁材開料清單 X85766

窗號	編號(用料狀況)	實用長度(長料開數)	需要 支數	開料 支數	長料 支數	餘料 支數	編號(剩餘長度)
22W5/T1A	1	2160.0	1	1	1	0	1@(2854)x1
22W1/T1A, 23W1/T3A	(餘料)1, 1	1360.0	2	2	0	2	1@(1488)x1 1@(122)x1
22W2/T1A	2	960.0	1	1	1	0	2@(4054)x1
22W7/T2A	(餘料)2	570.0	1	1	0	1	2@(3478)x1

鋁材開料清單 X85764

窗號	編號(用料狀況)	實用長度(長料開數)	需要支數	開料支數	長料支數	餘料支數	編號(剩餘長度)
22W14/T1A, 23W8/T2A	1-3	1576.0	8	6	3	0	1@(1074)x1 2@(4238)x1 3@(2656)x1
23W8/T2A	(餘料)2	1576.0		2	0	1	2@(1074)x1
22W1/T1A, 22W2/T1A, 22W4/T1C, 22W5/T1A, 22W5/T1C, 22W7/T2A, 23W1/T3A	4-12	1562.5	28	21	9	0	4-5@(1114.5)x2 6@(4251.5)x1 7@(2683)x1 8-9@(1114.5)x2 10@(4251.5)x1 11@(2683)x1 12@(1114.5)x1
22W1/T1A, 22W4/T1C, 22W5/T1A, 22W7/T2A, 23W1/T3A	(餘料)3, 6-7, 10-11	1562.5		7	0	5	3@(1087.5)x1 6-7@(1114.5)x2 10-11@(1114.5)x2
22W6/T1C	13-14	1541.0	4	4	2	0	13@(1179)x1 14@(4273)x1
23W5/T2A	15-16	1540.5	6	4	2	0	15@(1180.5)x1 16@(4273.5)x1
23W5/T2A	(餘料)14	1540.5		2	0	1	14@(1180)x1
22W5/T2A	17	1531.0	4	2	1	0	17@(2746)x1
22W4/T2A	(餘料)16	1531.0		2	0	1	16@(1199.5)x1
22W13/T1A	(餘料)17	1261.0	2	2	0	1	17@(212)x1
22W13/T1A	(餘料)1-2	651.0	2	2	0	2	1-2@(417)x2
22W4/T2A, 22W5/T2A	(餘料)3-4	500.5	4	4	0	2	3@(74.5)x1 4@(101.5)x1
23W5/T2A	(餘料)1-2, 5	183.0	6	6	0	3	1-2@(39)x2 5@(736.5)x1
22W14/T1A, 22W6/T1C, 23W8/T2A	(餘料)5-6, 6-7	165.0	12	12	0	4	5@(52.5)x1 6@(430.5)x1 6@(88.5)x1 7@(772.5)x1
22W4/T2A, 22W5/T2A	(餘料)7, 7	164.5	4	4	0	2	7@(431.5)x1 7@(90.5)x1
22W1/T1A, 22W2/T1A, 22W4/T1C, 22W5/T1A, 22W5/T1C, 22W7/T2A, 23W1/T3A	(餘料)4, 8, 8, 8-9, 9, 9-10, 10	89.5	28	28	0	9	4@(6)x1 8@(828)x1 8@(446)x1 8@(64)x1 9@(732.5)x1 9@(350.5)x1 9@(64)x1 10@(1019)x1 10@(637)x1

鋁材開料清單 X85763

窗號	編號(用料狀況)	實用長度(長料開數)	需要 支數	開料 支數	長料 支數	餘料 支數	編號(剩餘長度)
22W5/T1A	1	2160.0	1	1	1	0	1@(3454)x1
22W1/T1A, 23W1/T3A	(餘料)1, 1	1360.0	2	2	0	2	1@(2088)x1 1@(722)x1
22W2/T1A	2	960.0	1	1	1	0	2@(4654)x1
22W7/T2A	(餘料)1	570.0	1	1	0	1	1@(146)x1

鋁材開料清單 X85762

窗號	編號(用料狀況)	實用長度(長料開數)	需要 支數	開料 支數	長料 支數	餘料 支數	編號(剩餘長度)
22W4/T1C	1	1700.0	1	1	1	0	1@(4064)x1
23W8/T2A	(餘料)1	1450.0	1	1	0	1	1@(2608)x1
22W14/T1A	(餘料)1	1350.0	1	1	0	1	1@(1252)x1
22W5/T1C	2	1300.0	1	1	1	0	2@(4464)x1
22W13/T1A	(餘料)2	1250.0	1	1	0	1	2@(3208)x1
22W6/T1C	(餘料)1	1200.0	1	1	0	1	1@(46)x1
22W2/T1A	3	900.0	8	1	1	0	3@(4864)x1
22W1/T1A, 22W2/T1A, 22W5/T1A, 23W1/T3A	(餘料)2, 2, 2-3, 3, 3, 3	900.0		7	0	7	2@(2302)x1 2@(1396)x1 2@(490)x1 3@(3958)x1 3@(3052)x1 3@(2146)x1 3@(1240)x1
22W7/T2A	4	820.0	4	1	1	0	4@(4944)x1
22W7/T2A, 23W5/T2A	(餘料)3-4, 4	820.0		3	0	3	3@(414)x1 4@(4118)x1 4@(3292)x1
22W5/T2A	(餘料)4	720.0	1	1	0	1	4@(2566)x1
22W4/T2A	(餘料)4	645.0	1	1	0	1	4@(1915)x1
23W5/T2A	(餘料)4	570.0	1	1	0	1	4@(1339)x1

鋁材開料清單 X85761

窗號	編號(用料狀況)	實用長度(長料開數)	需要 支數	開料 支數	長料 支數	餘料 支數	編號(剩餘長度)
22W4/T1C	1	1700.0	1	1	1	0	1@(3894)x1
22W5/T1C	(餘料)1	1300.0	1	1	0	1	1@(2588)x1
22W13/T1A	(餘料)1	1250.0	1	1	0	1	1@(1332)x1
23W8/T2A	(餘料)1	1152.0	1	1	0	1	1@(174)x1
22W14/T1A	2	1052.0	1	1	1	0	2@(4542)x1
22W6/T1C	(餘料)2	902.0	1	1	0	1	2@(3634)x1
22W5/T1A	3	900.0	8	1	1	0	3@(4694)x1
22W1/T1A, 22W2/T1A, 22W5/T1A, 23W1/T3A	(餘料)2, 2, 2, 2-3, 3, 3	900.0		7	0	7	2@(2728)x1 2@(1822)x1 2@(916)x1 2@(10)x1 3@(3788)x1 3@(2882)x1 3@(1976)x1
22W7/T2A	(餘料)3, 3	820.0	2	2	0	2	3@(1150)x1 3@(324)x1
23W5/T2A	4	622.0	2	1	1	0	4@(4972)x1
23W5/T2A	(餘料)4	622.0		1	0	1	4@(4344)x1
23W5/T2A	(餘料)4	470.0	1	1	0	1	4@(3868)x1
22W5/T2A	(餘料)4	422.0	1	1	0	1	4@(3440)x1
22W4/T2A	(餘料)4	347.0	1	1	0	1	4@(3087)x1

工程號碼: J852, 工程名稱: 高層試模窗框項目-修改

開料長度: 5300, 總長料支數: 7, 總開料支數: 14

鋸片厚度(mm): 6, 料頭尾總切除(mm): 30, 浪費率(%): 13.2

鋁材開料清單 X85760

窗號	編號(用料狀況)	實用長度(長料開數)	需要 支數	開料 支數	長料 支數	餘料 支數	編號(剩餘長度)
22W1/T1A, 22W2/T1A, 22W5/T1A, 22W7/T2A, 23W1/T3A	1-5	2400.0	10	5	5	0	1-5@(2864)x5
22W1/T1A, 22W2/T1A, 22W5/T1A, 22W7/T2A, 23W1/T3A	(餘料)1-5	2400.0		5	0	5	1-5@(458)x5
23W5/T2A	6-7	1977.0	4	2	2	0	6-7@(3287)x2
23W5/T2A	(餘料)6-7	1977.0		2	0	2	6-7@(1304)x2

鋁材開料清單 X85759

窗號	編號(用料狀況)	實用長度(長料開數)	需要支數	開料支數	長料支數	餘料支數	編號(剩餘長度)
22W14/T1A, 22W4/T2A, 22W5/T2A, 23W8/T2A	1-4	2677.0	8	4	4	0	1-4@(2787)x4
22W14/T1A, 22W4/T2A, 22W5/T2A, 23W8/T2A	(餘料)1-4	2677.0		4	0	4	1-4@(104)x4
22W1/T1A, 22W2/T1A, 22W4/T1C, 22W5/T1A, 22W5/T1C, 22W7/T2A, 23W1/T3A	5-11	2600.0	14	7	7	0	5-11@(2864)x7
22W2/T1A, 22W4/T1C, 22W5/T1A, 22W5/T1C, 22W7/T2A, 23W1/T3A	(餘料)5-11	2600.0		7	0	7	5-11@(258)x7
22W13/T1A	12	2450.0	2	1	1	0	12@(3014)x1
22W13/T1A	(餘料)12	2450.0		1	0	1	12@(558)x1
22W6/T1C, 23W5/T2A	13-14	2077.0	4	2	2	0	13-14@(3387)x2
22W6/T1C, 23W5/T2A	(餘料)13-14	2077.0		2	0	2	13-14@(1304)x2

工程號碼: J852, 工程名稱: 高層試模窗框項目-修改

開料長度: 5000, 總長料支數: 1, 總開料支數: 1

鋸片厚度(mm): 6, 料頭尾總切除(mm): 30, 浪費率(%): 89.8

鋁材開料清單 X85687

窗號	編號(用料狀況)	實用長度(長料開數)	需要 支數	開料 支數	長料 支數	餘料 支數	編號(剩餘長度)
22W4/T1A	1	474.0	1	1	1	0	1@(4490)x1

工程號碼: J852, 工程名稱: 高層試模窗框項目-修改

開料長度: 5000, 總長料支數: 1, 總開料支數: 1

鋸片厚度(mm): 6, 料頭尾總切除(mm): 30, 浪費率(%): 89.56

鋁材開料清單 X85685

窗號	編號(用料狀況)	實用長度(長料開數)	需要 支數	開料 支數	長料 支數	餘料 支數	編號(剩餘長度)
22W4/T1A	1	486.0	1	1	1	0	1@(4478)x1

工程號碼: J852, 工程名稱: 高層試模窗框項目-修改

開料長度: 5150, 總長料支數: 1, 總開料支數: 2

鋸片厚度(mm): 6, 料頭尾總切除(mm): 30, 浪費率(%): 1.9

鋁材開料清單 X85679

窗號	編號(用料狀況)	實用長度(長料開數)	需要 支數	開料 支數	長料 支數	餘料 支數	編號(剩餘長度)
22W4/T1A	1, 1	2505.0	2	2	1	1	1@(2609)x1 1@(98)x1