



工程指示 / 要求簡箋(E.I.)

工程指示編號：EI / 2698 / 20

修改版次：H

工程編號：J - 852

工程名稱：亞皆老街中電

工程項目：佛沙窗 特式層試模窗(22,23/F) (T1-3)

收件人：生統

發件人：Ant Yeung

日期：24/12/2020

要求提供 / 確認 事項：

- |                                    |                                     |                               |
|------------------------------------|-------------------------------------|-------------------------------|
| <input type="checkbox"/> 初步鋁料 B.M. | <input type="checkbox"/> 加工拆圖，然後生產  | <input type="checkbox"/> 尺寸表  |
| <input type="checkbox"/> 正式鋁料 B.M. | <input type="checkbox"/> 技術上資料 / 指示 | <input type="checkbox"/> 報價   |
| <input type="checkbox"/> 配件 B.M.   | <input type="checkbox"/> 樣辦或貨品說明書   | <input type="checkbox"/> 分判合約 |
| <input type="checkbox"/> 其他：_____  |                                     |                               |

內容：

H 版：已修改加工圖 PW01-05, 06, 25, 26

G 版：已修改 22W4/T1A 及此窗號加工圖

F 版：已修改加工圖 16 頁。如工廠已鑽孔+安裝窗玉/夾角料時孔位不對,請用自攻釘固定便可.

E 版：派窗表: 新增試模窗編號. 已修改 22W1/ T1A, 23W1/T3A

D 版：已修改 22W4/T1A, 22W4/T1C

C 版：已修改 23W5/T2A，PW01-32A，PW01-43

B 版：已修改 22W1/T1A，22W14/T1A，23W5/T2A，23W8/T2A 和拆料圖

A 版：已修改 PW01-05, PW01-06 加工圖，請按修改加工圖生產

請在 2020 / 12 / 29 前完成上列要求。

附：4 頁加工圖

以上項目為：

- 原合約工程包                       原合約工程加 / 減賬                       新工程報價

原因：-\_\_\_\_\_

分發東莞各部門：

- |  |  |   |  |
|--|--|---|--|
| <input type="checkbox"/> 生產技術總監 <input type="checkbox"/> 連附件 | <input type="checkbox"/> 技術部 <input type="checkbox"/> 連附件              | <input type="checkbox"/> 生產部 <input type="checkbox"/> 連附件             | <input type="checkbox"/> 機械設計部 <input type="checkbox"/> 連附件    |
| <input type="checkbox"/> 採購部 <input type="checkbox"/> 連附件    | <input checked="" type="checkbox"/> 生產統籌部 <input type="checkbox"/> 連附件 | <input checked="" type="checkbox"/> 小羅&清 <input type="checkbox"/> 連附件 |  |
| <input type="checkbox"/> 質檢部 <input type="checkbox"/> 連附件    | <input type="checkbox"/> 會計部 <input type="checkbox"/> 連附件              | <input type="checkbox"/> 報關組 <input type="checkbox"/> 連附件             | <input type="checkbox"/> 其他 _____ <input type="checkbox"/> 連附件 |

分發其他分判：

- 水洪  連附件

分發香港各部門：

- |   |  |   |  |
|---|--|---|--|
| <input type="checkbox"/> 行政部 <input type="checkbox"/> 連附件 | <input type="checkbox"/> 會計部 <input type="checkbox"/> 連附件  | <input type="checkbox"/> 統籌部 <input type="checkbox"/> 連附件 | <input type="checkbox"/> 工程部地盤科文 <input type="checkbox"/> 連附件  |
| <input type="checkbox"/> 採購部 <input type="checkbox"/> 連附件 | <input type="checkbox"/> QS 部 <input type="checkbox"/> 連附件 | <input type="checkbox"/> 維修部 <input type="checkbox"/> 連附件 | <input type="checkbox"/> 其他 _____ <input type="checkbox"/> 連附件 |

傳遞編號：

發件人簽署：

HK 2950 / 20

項目經理簽署：

窗號	尺寸 (MM)	數量 (支)
22W13/T1A	2450	1

頂

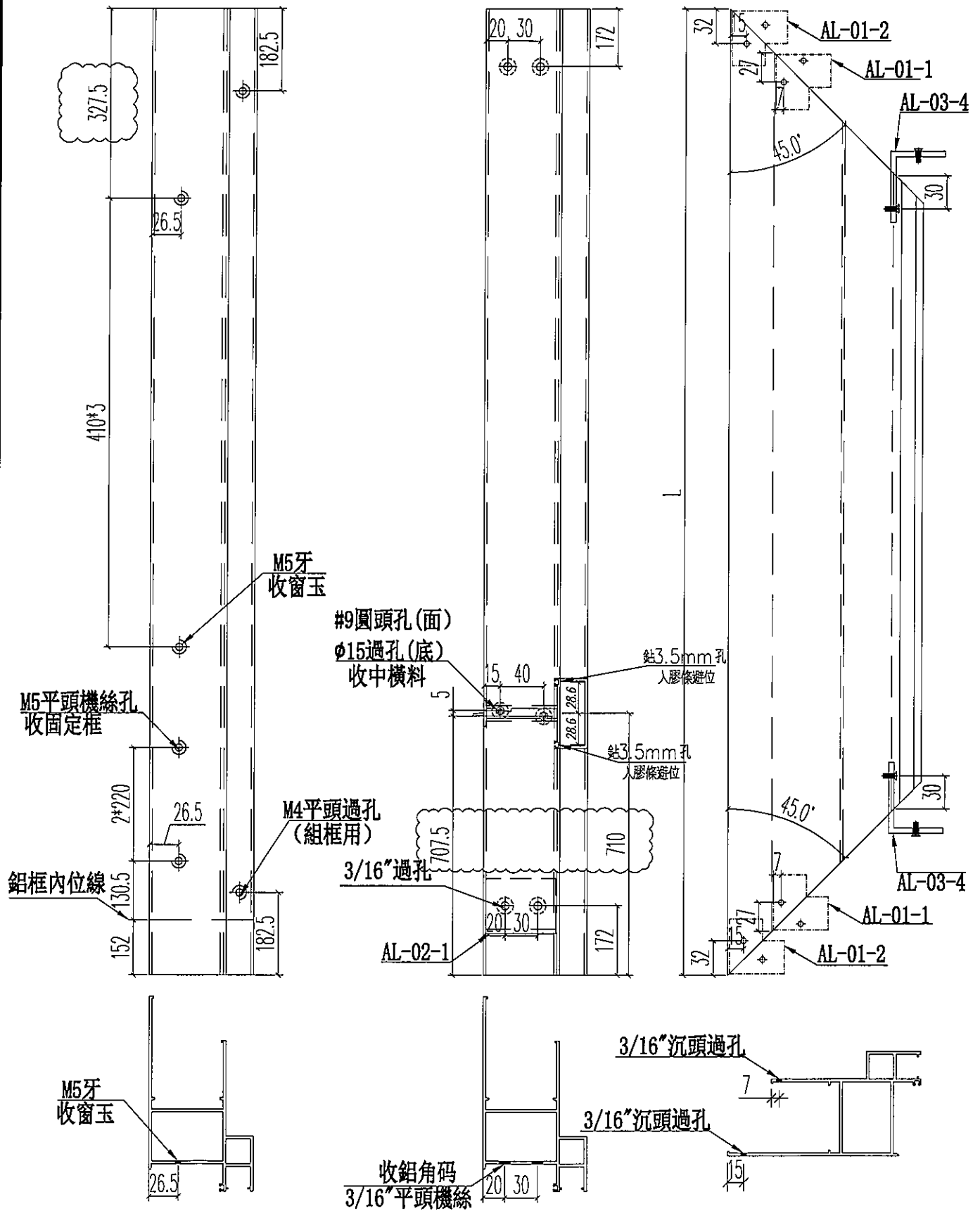

名稱	70生窗邊框	制圖	JASON	2020.06.22	修改	A	B	C
材料	X85759	復核	WHS		日期	2020.10.16	2020.12.12	2020.12.24
顏色	UCT806812XL-3	批准			圖號	PW01-05		



工程號	J852	地盤	亞皆老街
-----	------	----	------

窗號	尺寸 (MM)	數量 (支)
22W13/T1A	2450	1

頂

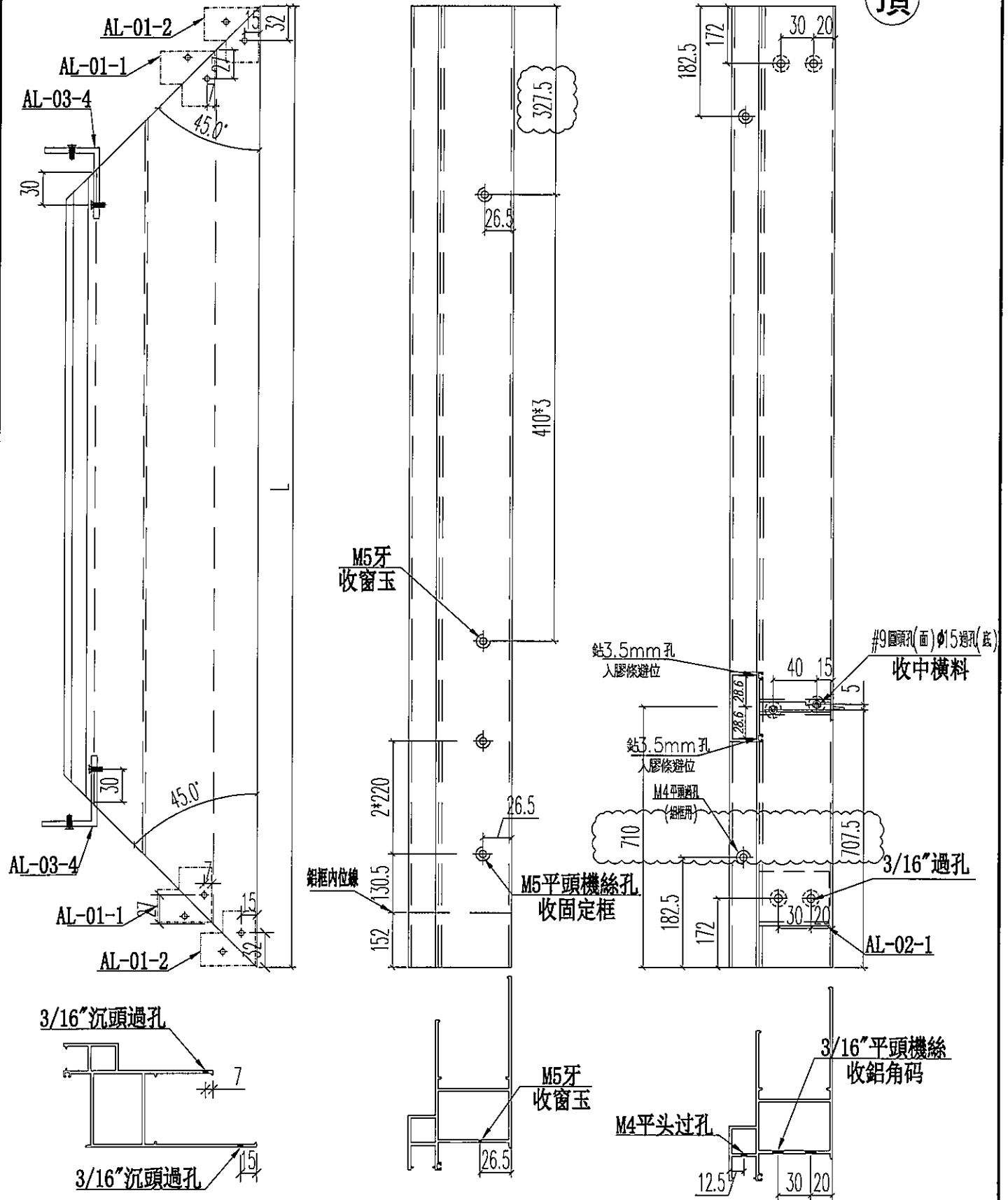

名稱	70生窗邊框	制圖	JASON	2020.06.22	修改	A	B
材料	X85759	復核	WHS		日期	2020.12.12	2020.12.24
顏色	UCT806812XL-3	批准			圖號	PW01-06	



美特鋁質 有限公司  
MIDI Aluminium Fabricator Ltd.

工程號	J852	地盤	亞皆老街
-----	------	----	------

窗號	452	數量
22W4/T1A	452	1

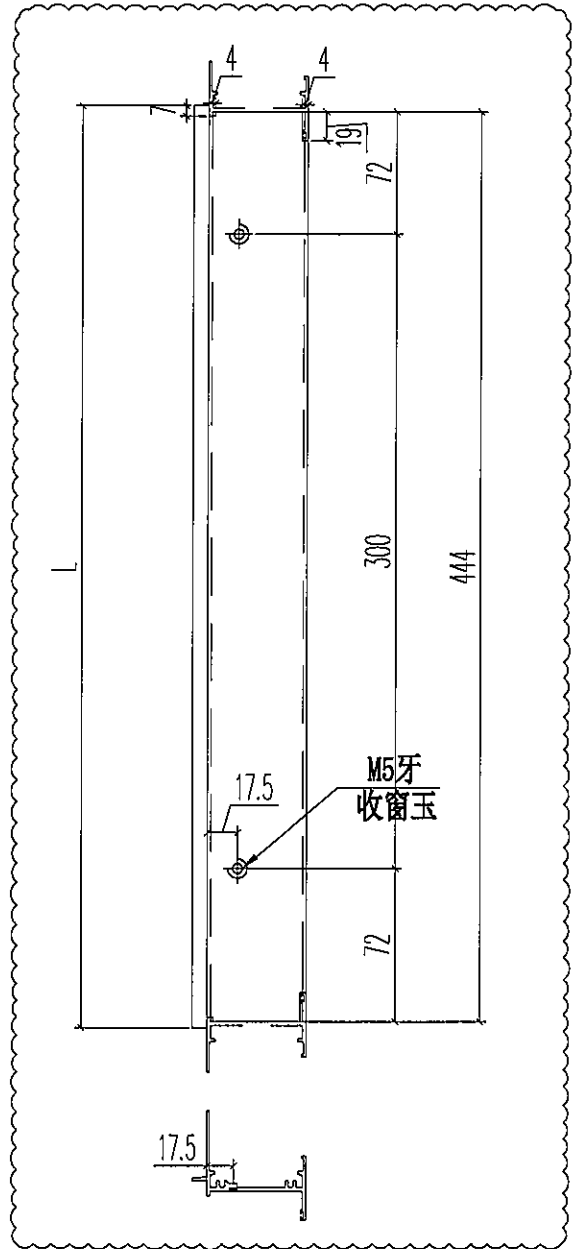

名稱	65生窗頂框	制圖	JASON	2020.06.22	修改	A	B
材料	X85685(0)	復核	WHS		日期	2020.12.21	2020.12.24
顏色	UCT806812XL-3	批准			圖號	PW01-25	



美特鋁質 有限公司  
MIDI Aluminium Fabricator Ltd.

工程號	J852	地盤	亞皆老街
-----	------	----	------

窗號	尺寸	數量
22W4/T1A	452	1

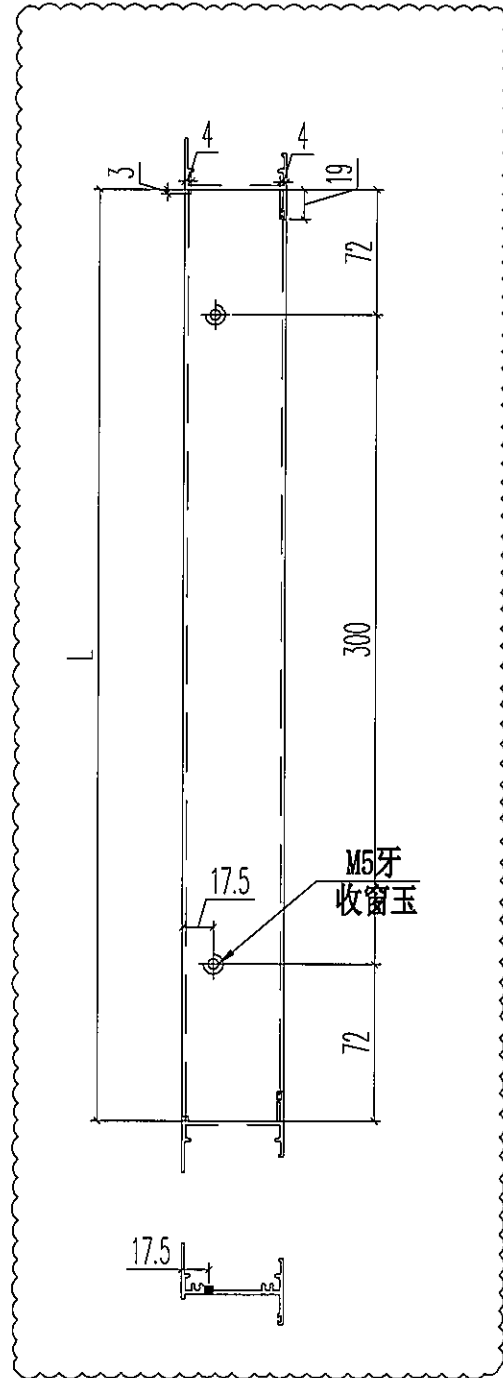

名稱	65生窗底框	制圖	JASON	2020.06.22	修改	A	B	C
材料	X85687(0)	復核	WHS		日期	2020.10.16	2020.12.21	2020.12.24
顏色	UCT806812XL-3	批准			圖號	PW01-26		