

工程指示 / 要求簡箋(E.I.)

工程指示編號：EI / 2698 / 20

修改版次：F

工程編號：J - 852

工程名稱：亞皆老街中電

工程項目：佛沙窗 特式層試模窗(22,23/F) (T1-3)

收件人：生統

發件人：Ant Yeung

日期：14/12/2020

要求提供 / 確認 事項：

- | | | |
|------------------------------------|-------------------------------------|-------------------------------|
| <input type="checkbox"/> 初步鋁料 B.M. | <input type="checkbox"/> 加工拆圖，然後生產 | <input type="checkbox"/> 尺寸表 |
| <input type="checkbox"/> 正式鋁料 B.M. | <input type="checkbox"/> 技術上資料 / 指示 | <input type="checkbox"/> 報價 |
| <input type="checkbox"/> 配件 B.M. | <input type="checkbox"/> 樣辦或貨品說明書 | <input type="checkbox"/> 分判合約 |
| <input type="checkbox"/> 其他：_____ | | |

內容：

F 版：已修改加工圖

E 版：派窗表：新增試模窗編號。已修改 22W1/T1A, 23W1/T3A

D 版：已修改 22W4/T1A, 22W4/T1C

C 版：已修改 23W5/T2A，PW01-32A，PW01-43

B 版：已修改 22W1/T1A，22W14/T1A，23W5/T2A，23W8/T2A 和拆料圖

A 版：已修改 PW01-05, PW01-06 加工圖，請按修改加工圖生產

請在 2020 / 12 / 18 前完成上列要求。

附：1頁加工圖

以上項目為：

- 原合約工程包 原合約工程加 / 減賬 新工程報價

原因：-

分發東莞各部門：

- | | | | |
|--|---|--|--|
| <input type="checkbox"/> 生產技術總監 <input type="checkbox"/> 連附件 | <input type="checkbox"/> 技術部 <input type="checkbox"/> 連附件 | <input type="checkbox"/> 生產部 <input type="checkbox"/> 連附件 | <input type="checkbox"/> 機械設計部 <input type="checkbox"/> 連附件 |
| <input type="checkbox"/> 採購部 <input type="checkbox"/> 連附件 | <input checked="" type="checkbox"/> 生產統籌部 <input checked="" type="checkbox"/> 連附件 | <input checked="" type="checkbox"/> 小羅 & 清 <input checked="" type="checkbox"/> 連附件 | |
| <input type="checkbox"/> 質檢部 <input type="checkbox"/> 連附件 | <input type="checkbox"/> 會計部 <input type="checkbox"/> 連附件 | <input type="checkbox"/> 報關組 <input type="checkbox"/> 連附件 | <input type="checkbox"/> 其他 _____ <input type="checkbox"/> 連附件 |

分發其他分判：

- (v) 水洪 連附件

分發香港各部門：

- | | | | |
|---|--|---|--|
| <input type="checkbox"/> 行政部 <input type="checkbox"/> 連附件 | <input type="checkbox"/> 會計部 <input type="checkbox"/> 連附件 | <input type="checkbox"/> 統籌部 <input type="checkbox"/> 連附件 | <input type="checkbox"/> 工程部地盤科文 <input type="checkbox"/> 連附件 |
| <input type="checkbox"/> 採購部 <input type="checkbox"/> 連附件 | <input type="checkbox"/> QS 部 <input type="checkbox"/> 連附件 | <input type="checkbox"/> 維修部 <input type="checkbox"/> 連附件 | <input type="checkbox"/> 其他 _____ <input type="checkbox"/> 連附件 |

傳遞編號：

HK 2855 / 20

發件人簽署：

項目經理簽署：



窗號	尺寸 (MM)	數量 (支)
22W13/T1A	2450	1

頂

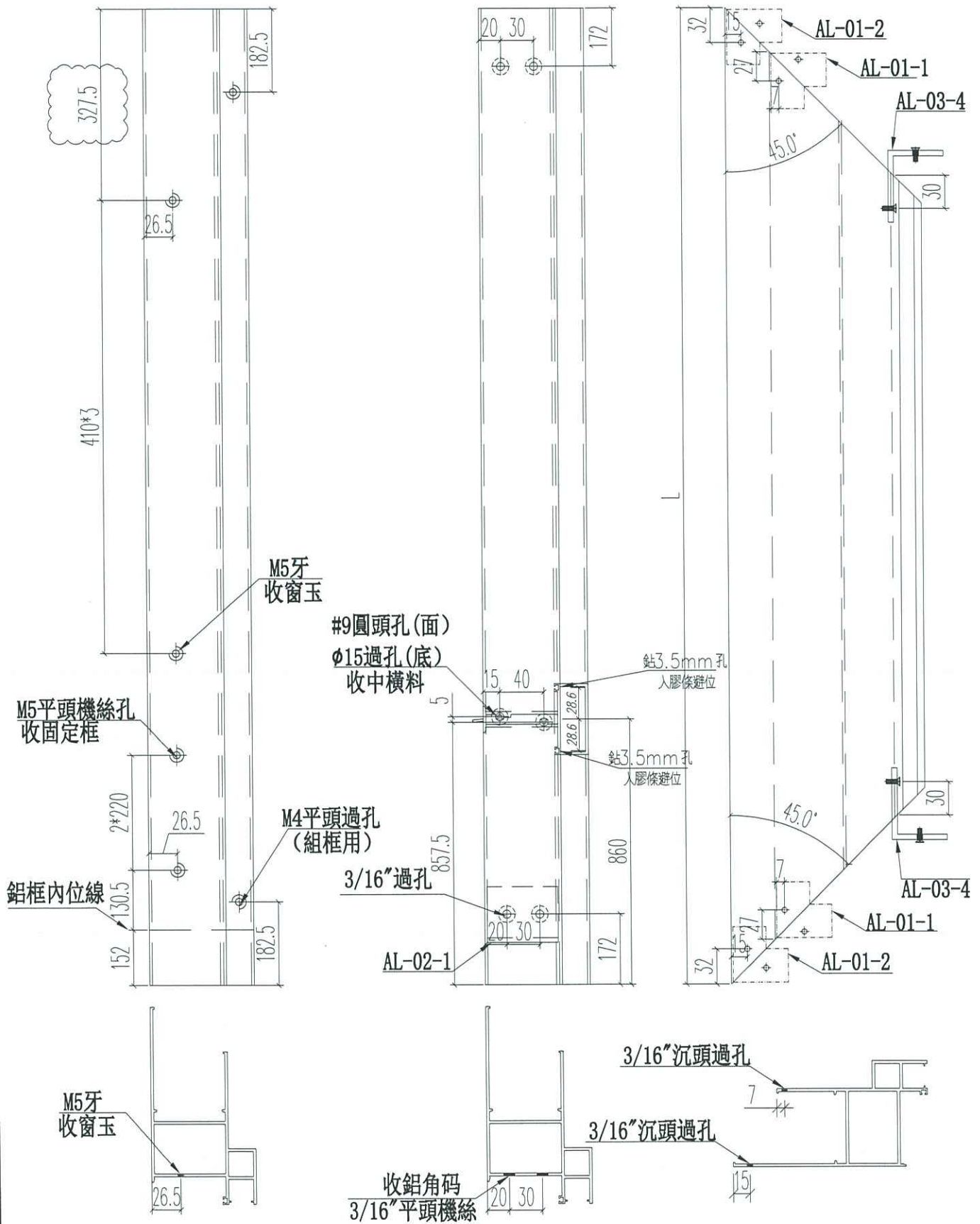

名稱	70生窗邊框	制圖	JASON	2020.06.22	修改	A	B
材料	X85759	復核	WHS		日期	2020.10.16	2020.12.12
顏色	UCT806812XL-3	批准			圖號	PW01-05	



美特鋁質 有限公司
MIDI Aluminium Fabricator Ltd.

窗號	尺寸 (MM)	數量 (支)
22W13/T1A	2450	1

工程號 J852 地盤 亞皆老街

頂

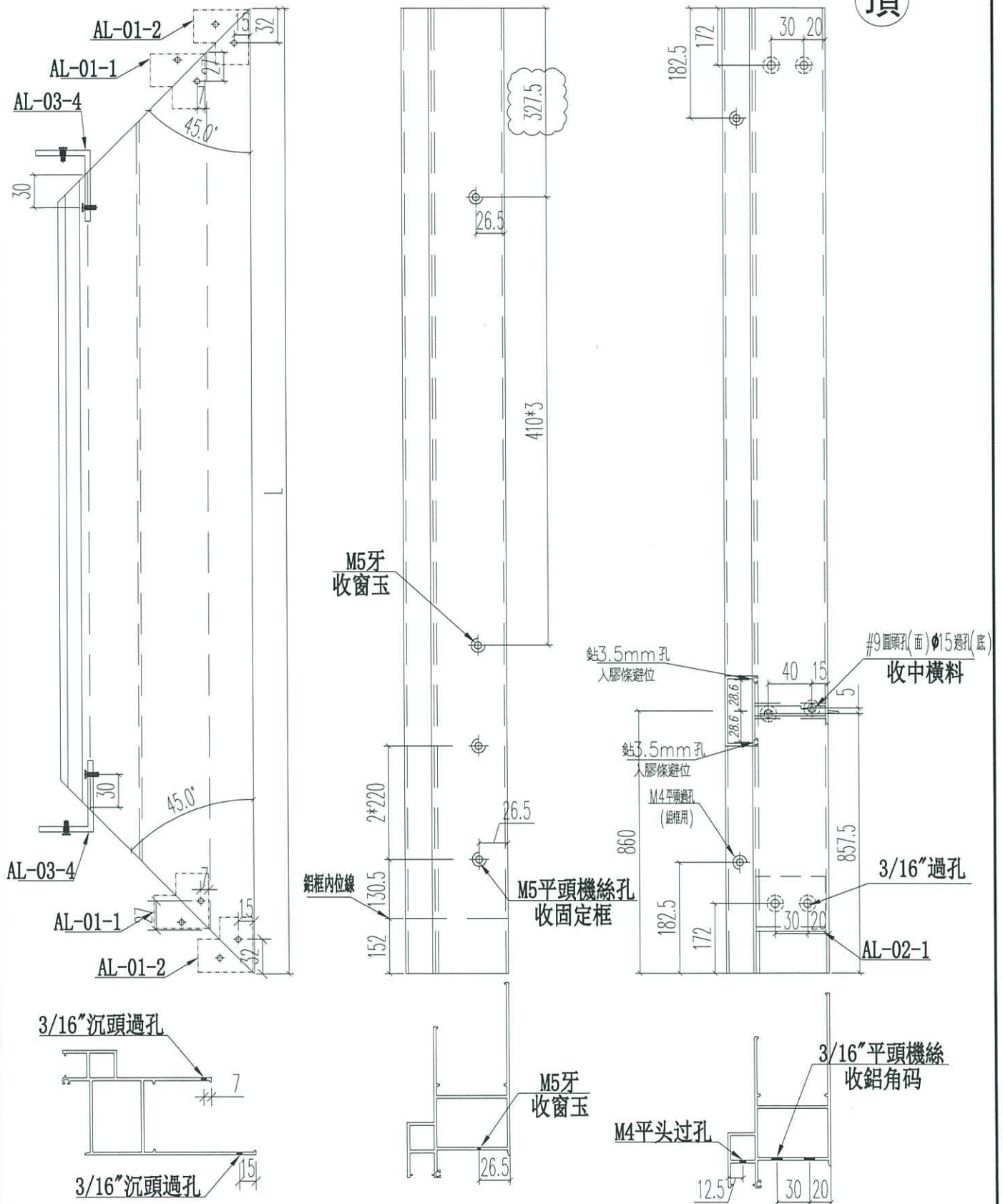

名稱	70生窗邊框	制圖	JASON	2020.06.22	修改	A		
材料	X85759	復核	WHS		日期	2020.12.12		
顏色	UCT806812XL-3	批准			圖號	PW01-06		



窗號	尺寸 (MM)	數量 (支)	備註
23W5/T2A	1977	2	
合計		2	

工程號 J852 地盤 亞皆老街

頂

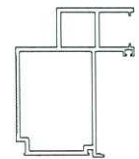
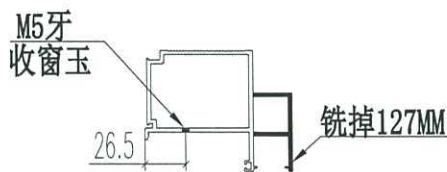
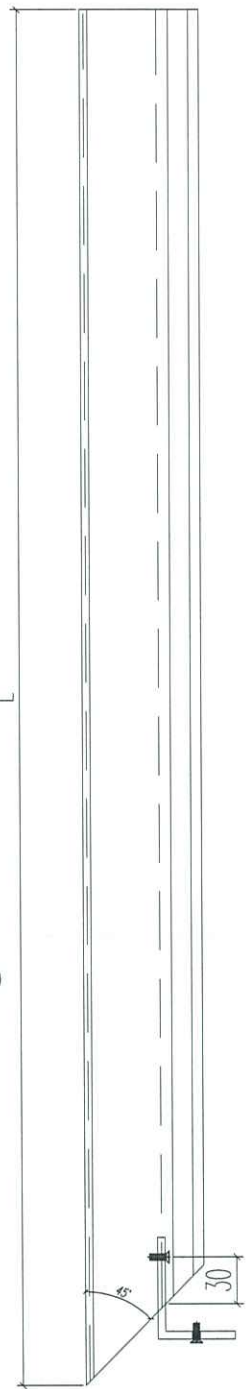
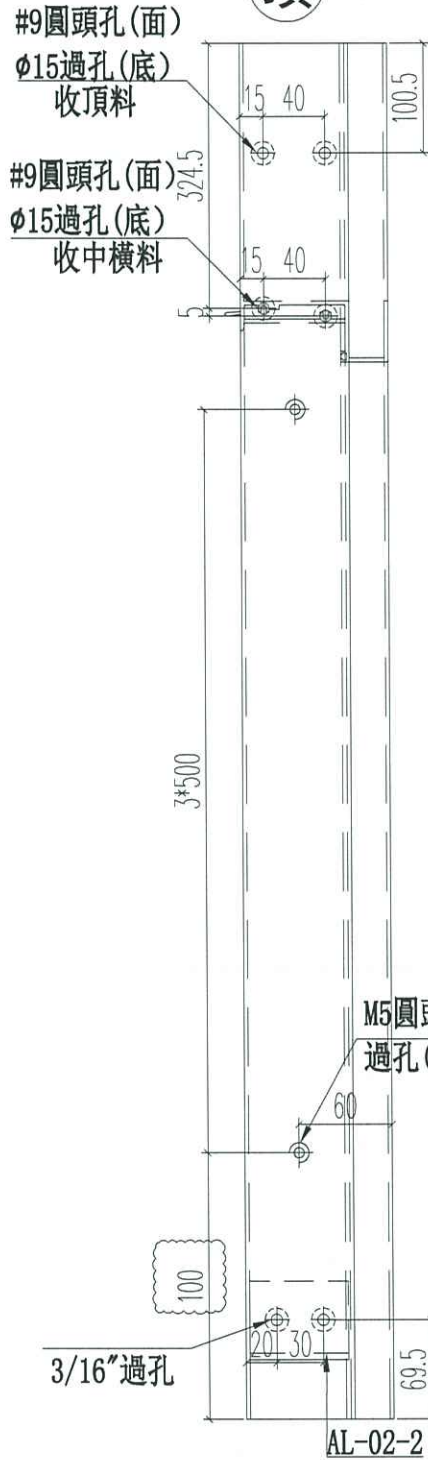
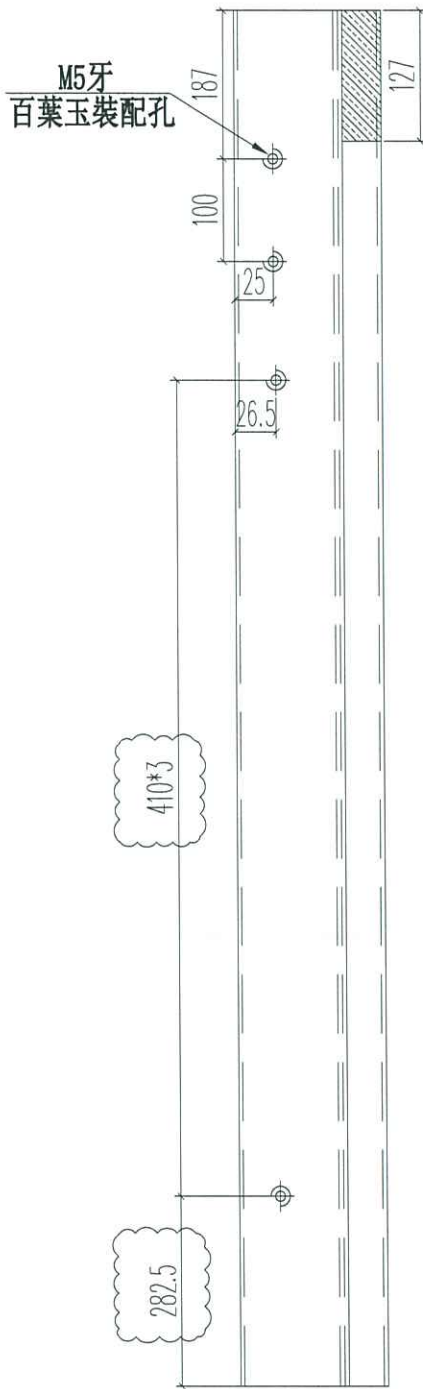

名稱	70生窗主企框	制圖	JASON	2020.06.22	修改	A	
材料	X85760	復核	WHS		日期	2020.09.23	
顏色	UCT806812XL-3	批准			圖號	PW01-09	



頂

窗號	尺寸 (MM)	數量 (支)	備註
23W5/T2A	1977	2	
合計		2	

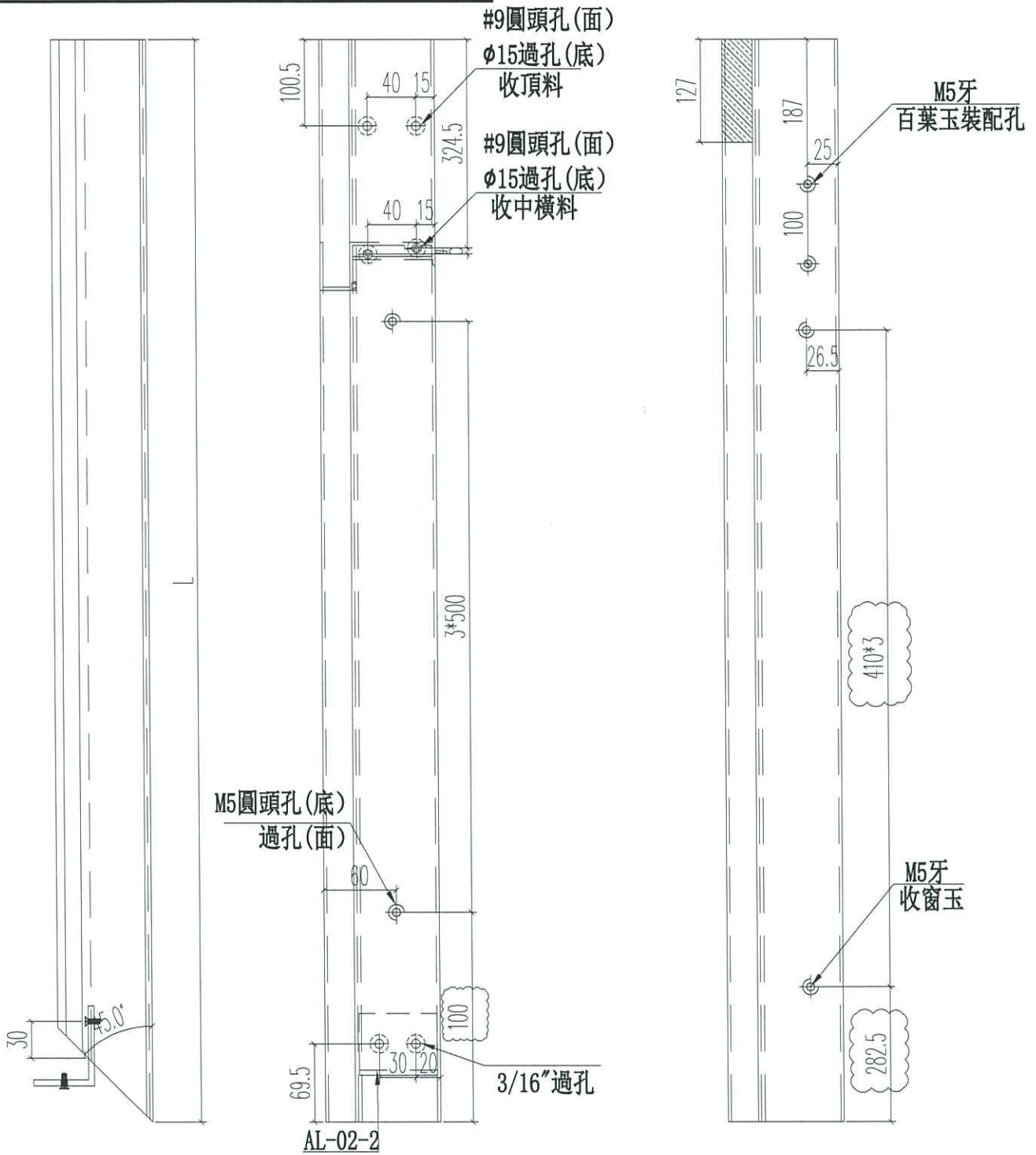

名稱	70生窗主企框	制圖	JASON	2020.06.22	修改	A	B
材料	X85760	復核	WHS		日期	2020.09.23	2020.12.12
顏色	UCT806812XL-3	批准			圖號	PW01-10	



美特鋁質 有限公司
MIDI Aluminium Fabricator Ltd.

工程號 J852 地盤 亞皆老街

窗號	尺寸 (MM)	數量 (支)	備註
23W1/T3A	2700	2	
22W2/T1A	2700	2	
22W5/T1A	2700	2	
22W7/T2A	2700	2	
合計:		8	

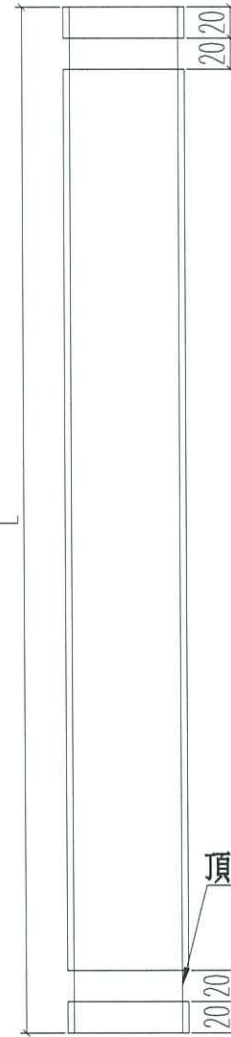
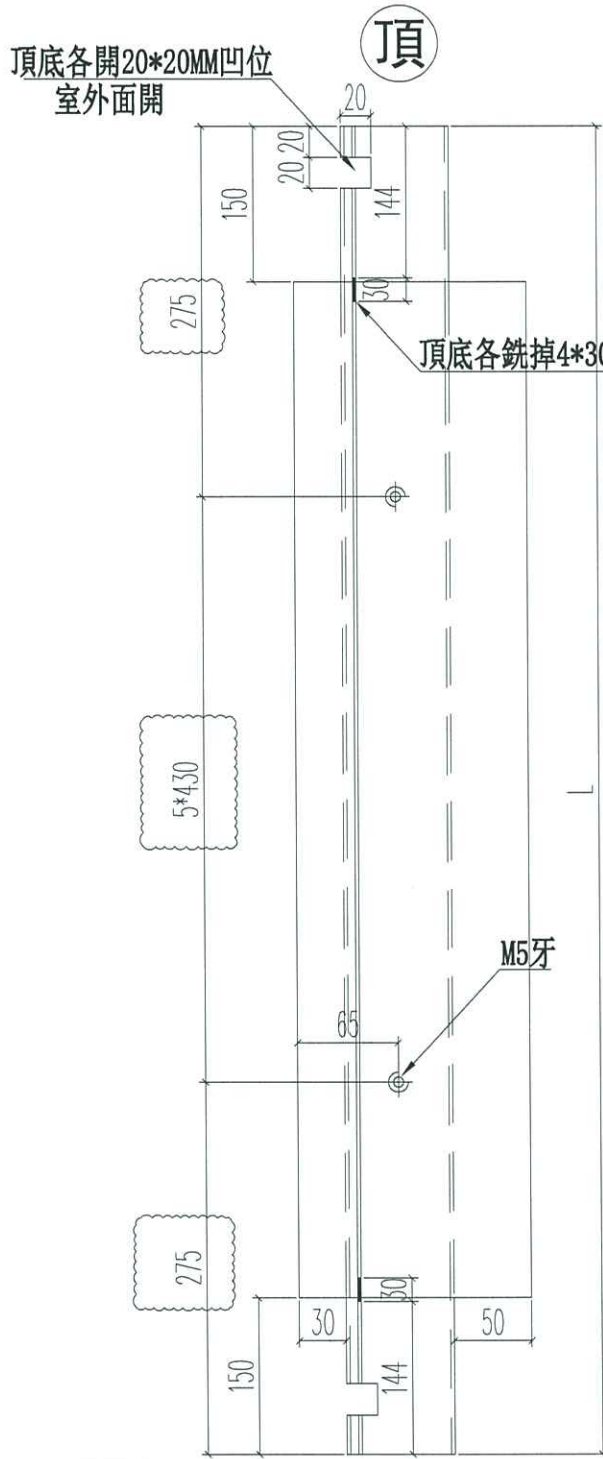

頂底各銼掉150MM長

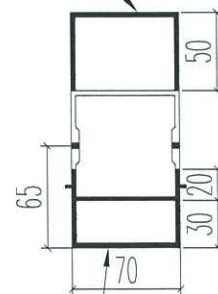

頂底各銼掉150MM長

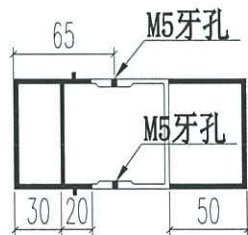
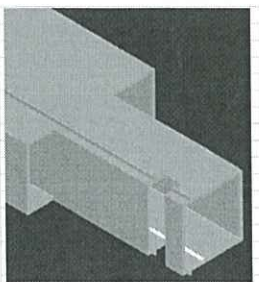

名稱	70窗150夾通	制圖	JASON	2020.06.22	修改	A	B	C
材料	X85772	復核	WHS		日期	2020.09.11	2020.11.26	2020.12.12
顏色	UCT806812XL-3	批准			圖號	PW01-13		



工程號	J852	地盤	亞皆老街
-----	------	----	------

窗號	尺寸 (MM)	數量 (支)	備註
22W1/T1A	2700	2	
	合計:	2	

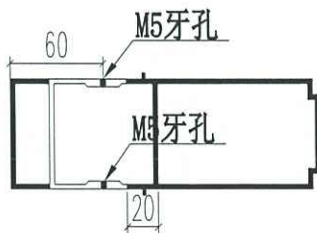
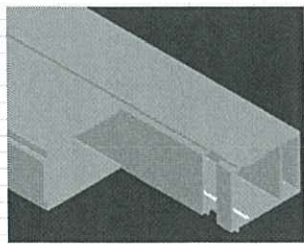
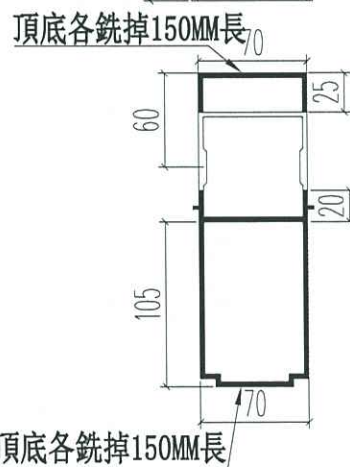
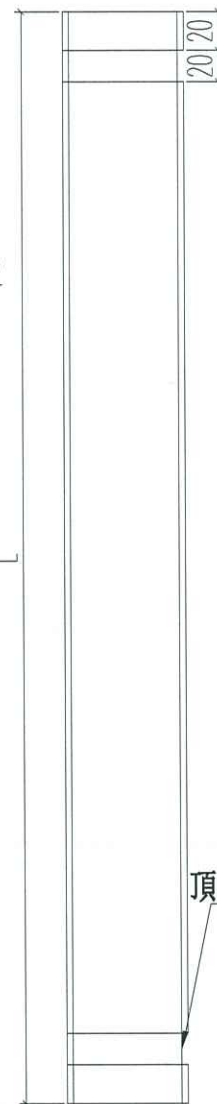
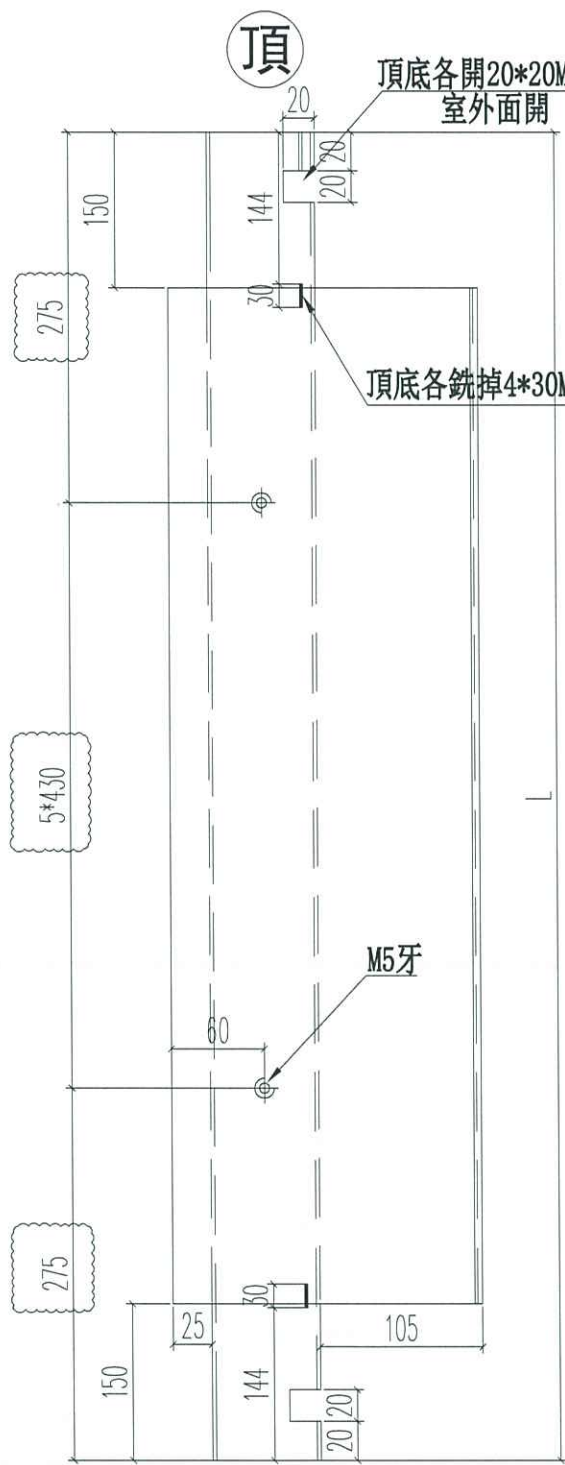

名稱	70窗200夾通	制圖	JASON	2020.06.22	修改	A	B	C
材料	X85771	復核	WHS		日期	2020.09.11	2020.10.14	2020.12.12
顏色	UCT806812XL-3	批准			圖號	PW01-15		



美特鋁質 有限公司
MIDI Aluminium Fabricator Ltd.

工程號 J852 地盤 亞皆老街

窗號	L	數量	X	A	B
23W1/T3A	900	1	646	150	250
22W1/T1A	900	1	646	150	250
22W2/T1A	900	1	646	150	250
22W5/T1A	900	1	646	150	250
22W7/T2A	820	1	566	110	210
合計:		5			

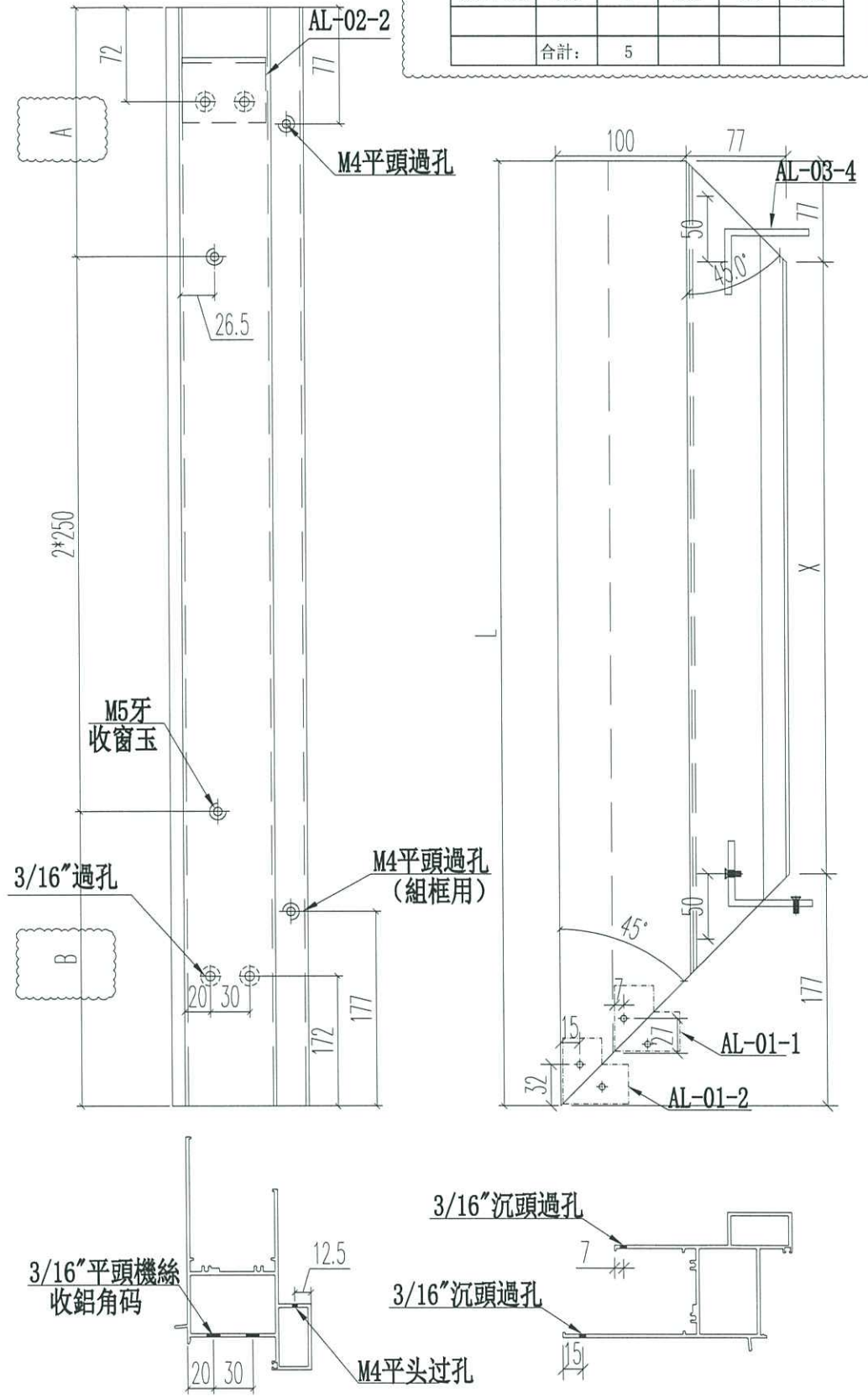

名稱	70生窗頂框	制圖	JASON	2020.06.22	修改	A	B
材料	X85761	復核	WHS		日期	2020.09.11	2020.10.14
顏色	UCT806812XL-3	批准			圖號	PW01-16	



美特鋁質 有限公司
MIDI Aluminium Fabricator Ltd.

工程號 J852 地盤 亞皆老街

窗號	L	數量	X	A	B
23W1/T3A	900	1	646	150	250
22W1/T1A	900	1	646	150	250
22W2/T1A	900	1	646	150	250
22W5/T1A	900	1	646	150	250
22W7/T2A	820	1	566	110	210
合計:		5			

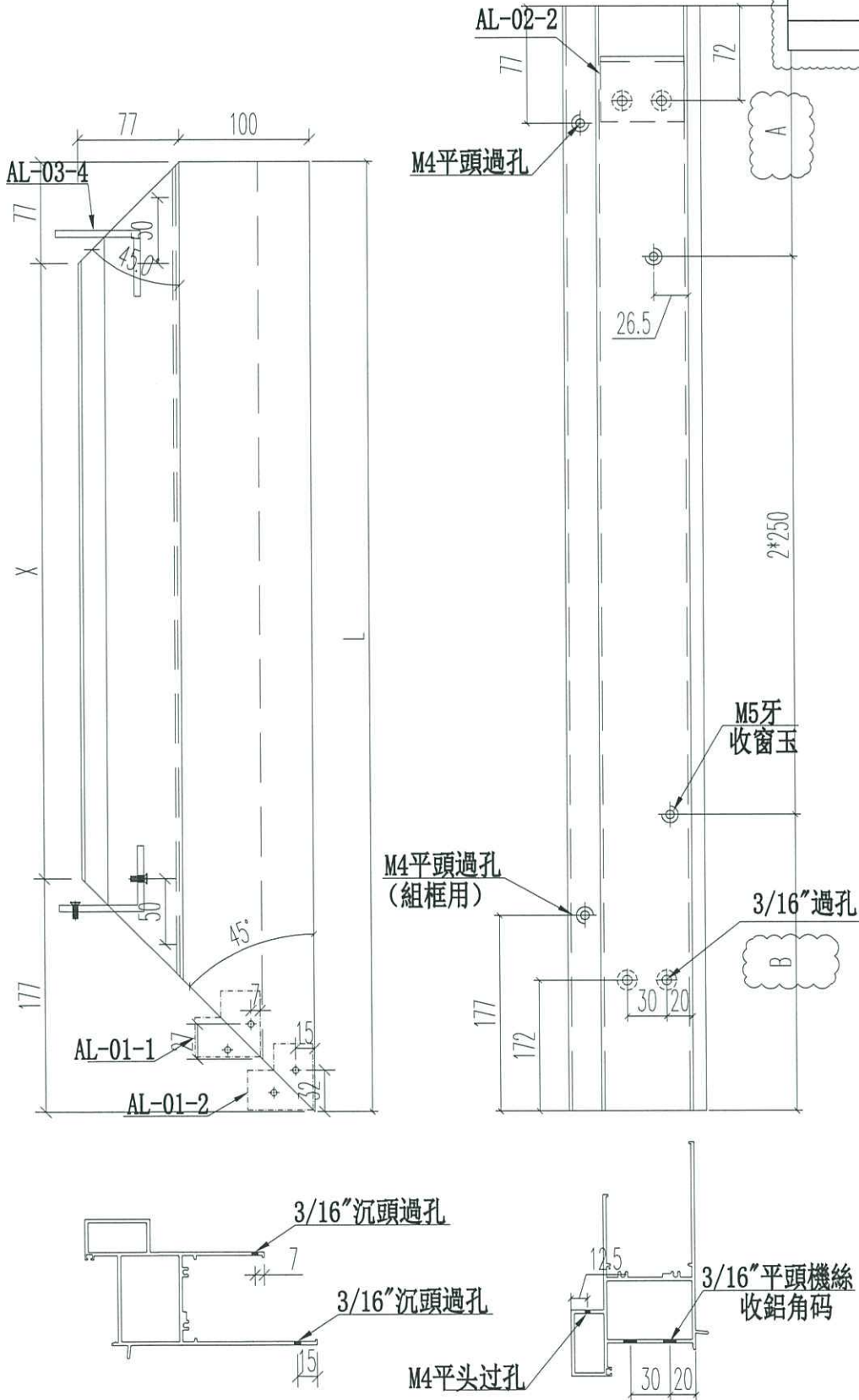

名稱	70生窗頂框	制圖	JASON	2020.06.22	修改	A	B	C
材料	X85761	復核	WHS		日期	2020.09.11	2020.10.14	2020.12.12
顏色	UCT806812XL-3	批准			圖號	PW01-17		



工程號 J852 地盤 亞皆老街

窗號	L	數量	X	A	B
23W1/T3A	900	1	646	150	250
22W1/T1A	900	1	646	150	250
22W2/T1A	900	1	646	150	250
22W5/T1A	900	1	646	150	250
22W7/T2A	820	1	566	110	210
23W5/T2A	820	1	566	110	210
合計:		6			

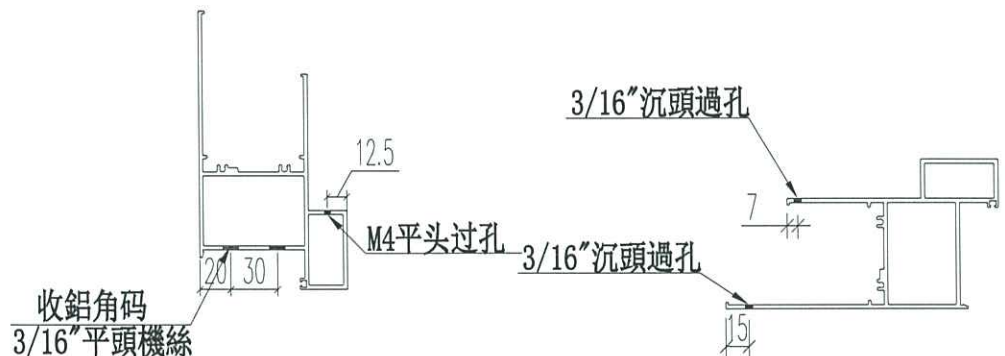
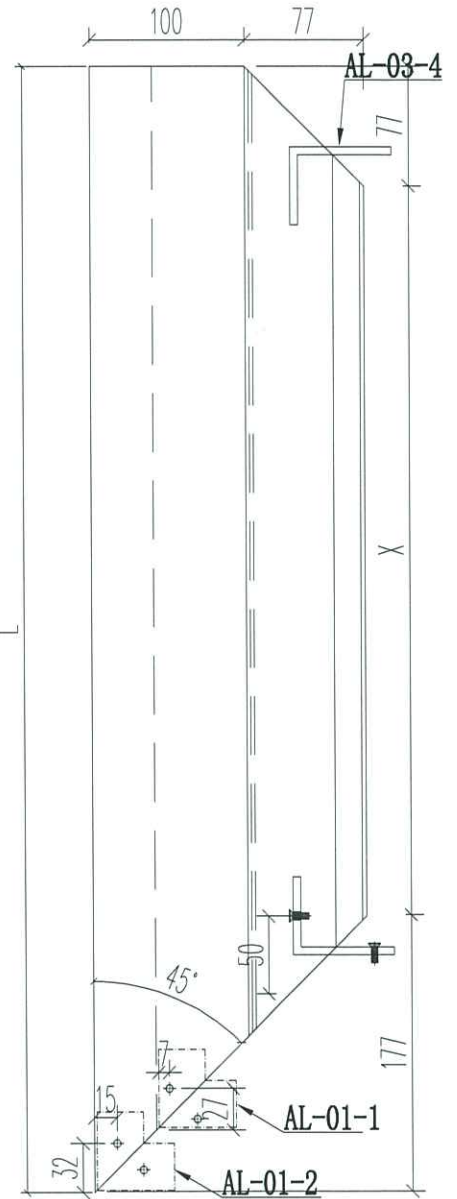
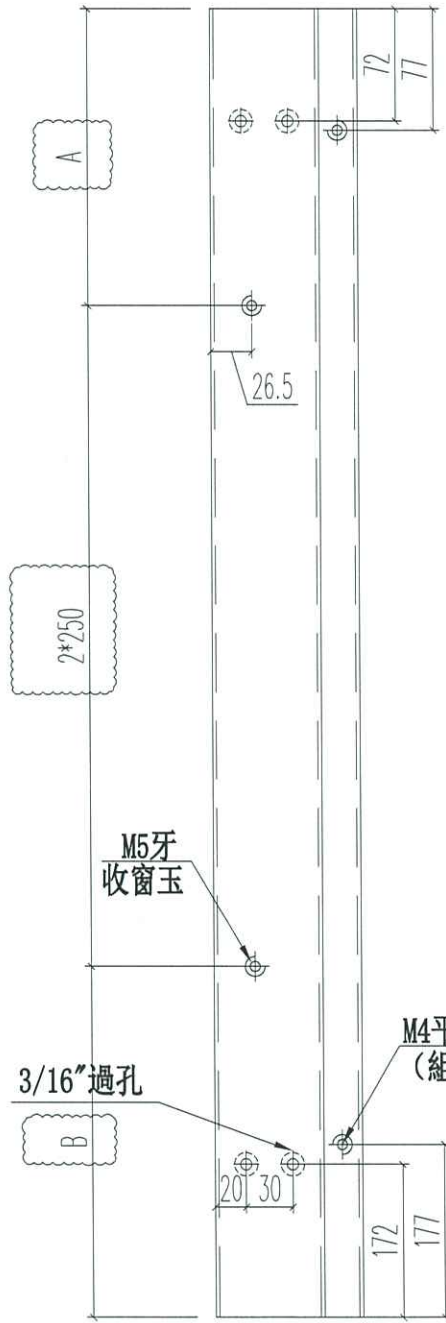

名稱	70生窗底框	制圖	JASON	2020.06.22	修改	A	B	C
材料	X85762	復核	WHS		日期	2020.09.11	2020.10.14	2020.12.12
顏色	UCT806812XL-3	批准			圖號	PW01-20		



美特鋁質 有限公司
MIDI Aluminium Fabricator Ltd.

工程號 J852 地盤 亞皆老街

窗號	L	數量	X	A	B
23W1/T3A	900	1	646	150	250
22W1/T1A	900	1	646	150	250
22W2/T1A	900	1	646	150	250
22W5/T1A	900	1	646	150	250
22W7/T2A	820	1	566	110	210
23W5/T2A	820	1	566	110	210
合計:		6			

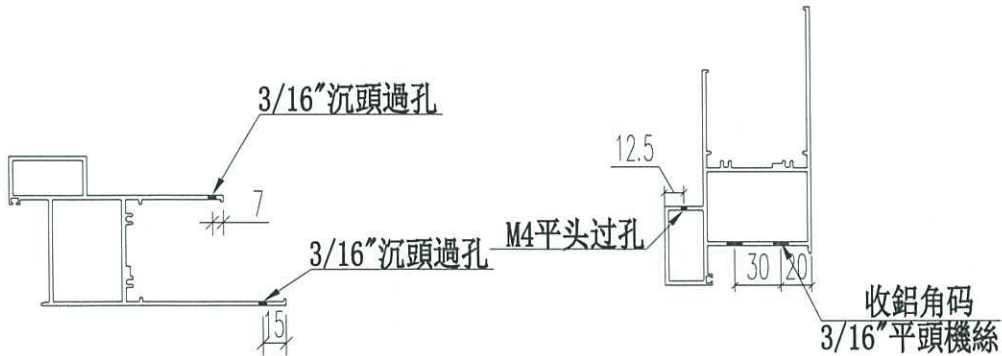
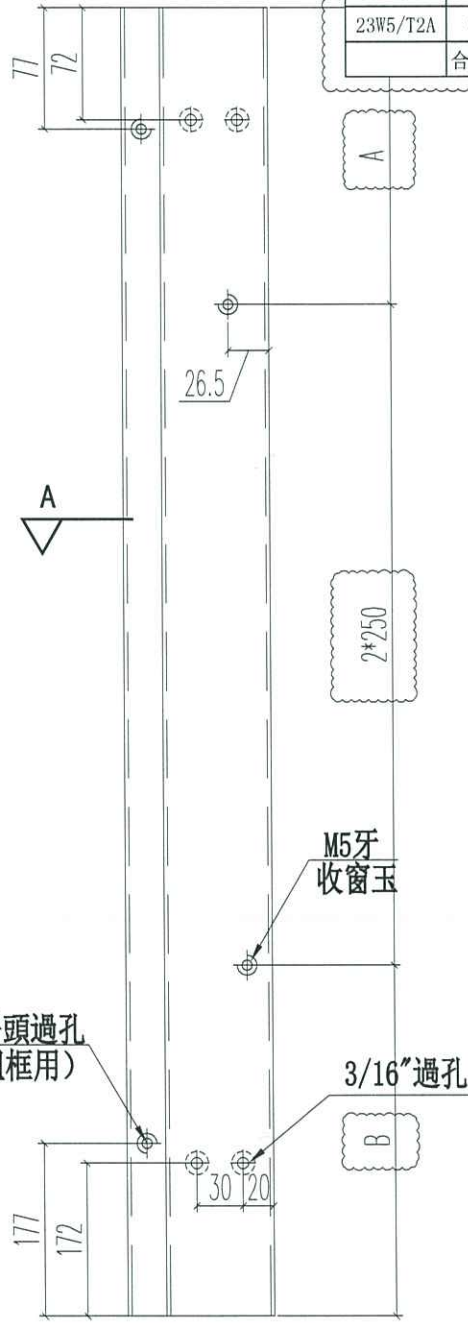
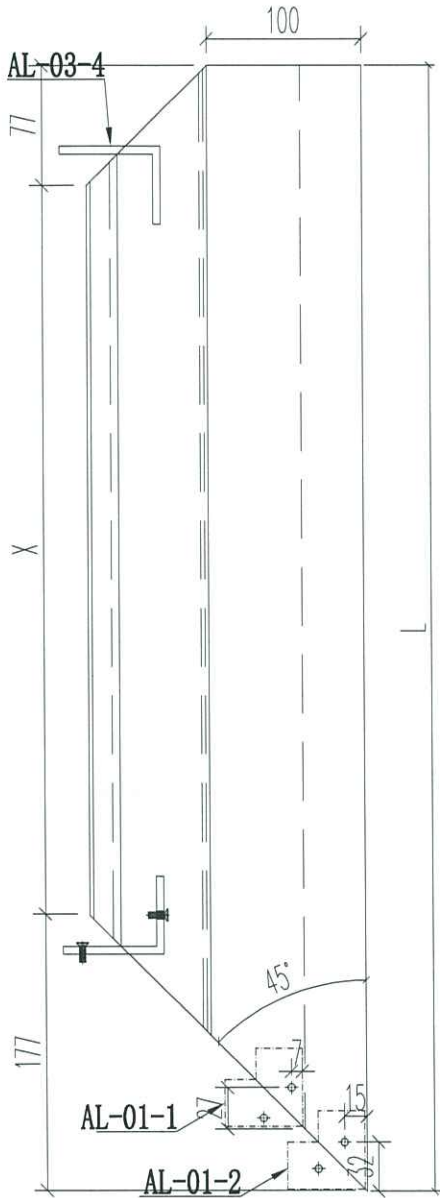

名稱	70生窗底框	制圖	JASON	2020.06.22	修改	A	B	C
材料	X85762	復核	WHS		日期	2020.09.11	2020.10.14	2020.12.12
顏色	UCT806812XL-3	批准			圖號	PW01-21		



窗號	尺寸 (MM)	數量 (支)	X	A	B	C	D
22W4/T1C	1700	1	1346	849.2	850.8	247.5	250*2
22W5/T1C	1300	1	946	649.2	650.8	247.5	300
22W6/T1C	1200	1	846	599.2	600.8	222.5	300

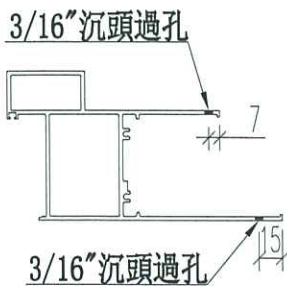
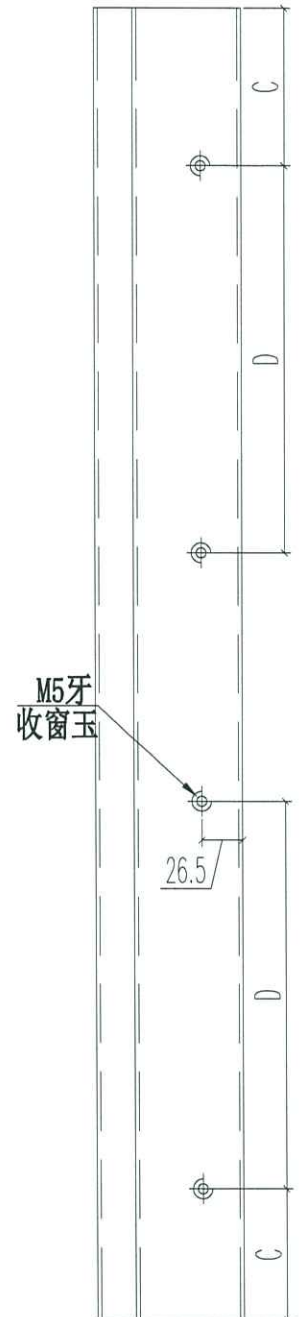
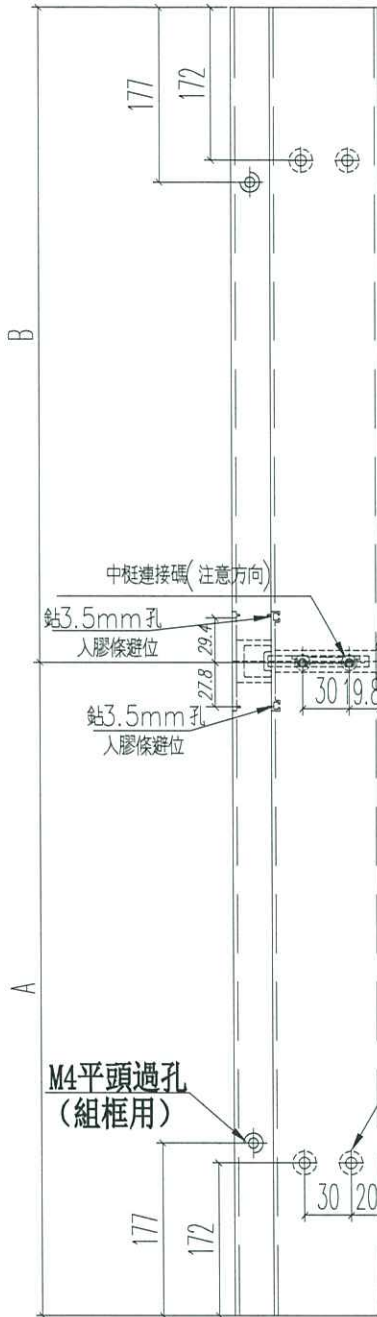
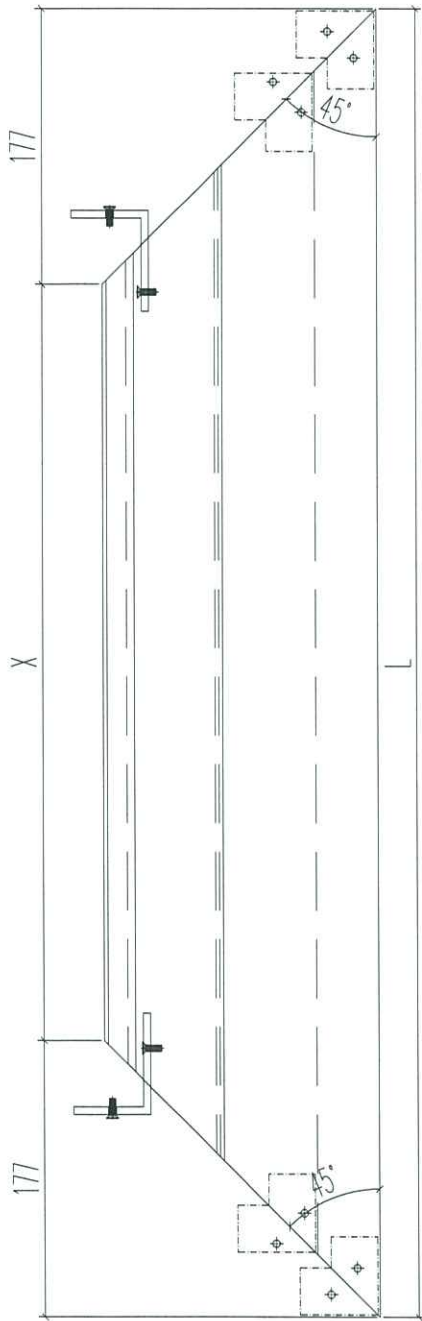

名稱	70生窗底框	制圖	JASON	2020.06.22	修改	A	B
材料	X85762	復核	WHS		日期	2020.11.26	2020.12.12
顏色	UCT806812XL-3	批准			圖號	PW01-31	



工程號	J852	地盤	亞皆老街
-----	------	----	------

窗號	L	數量 (支)	A	B	C	D
22W4/T2A	347	1	70.5	200	45.5	250
22W5/T2A	422	1	80	250	58	300
合計:		2				

M5牙收固定框

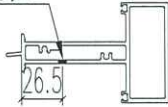

M5牙收窗玉

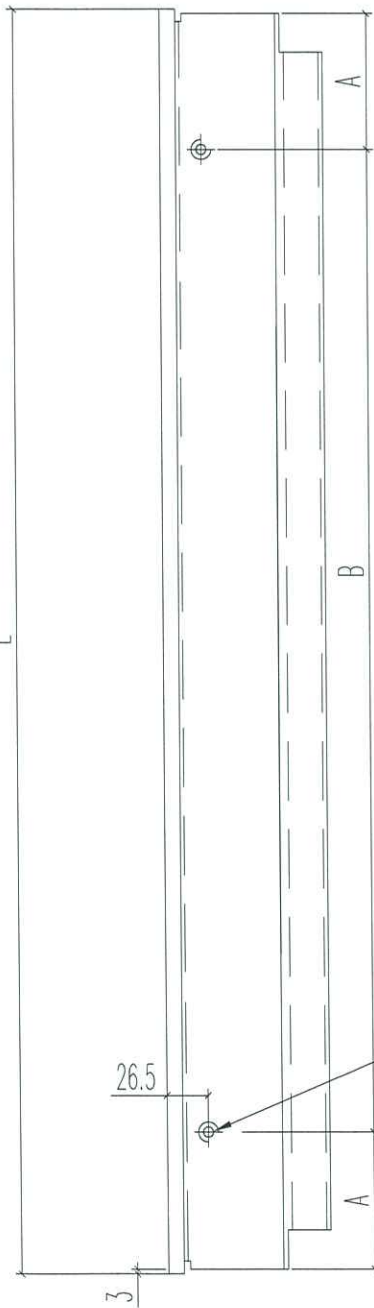
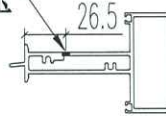

M5平頭機絲孔(背面)
收固定框

上下開避位

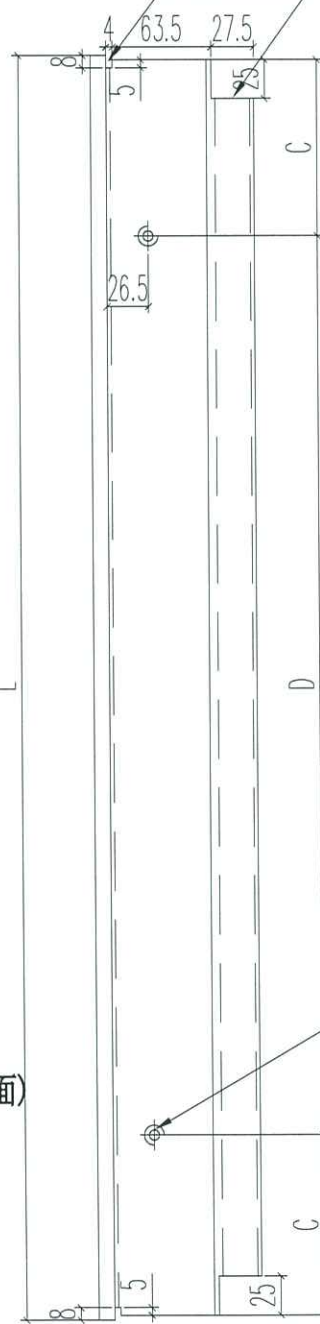

M5牙(雙面)
收窗玉

名稱	70上生下生中橫	制圖	JASON	2020.06.22	修改	A	
材料	X85775	復核	WHS		日期	2020.12.12	
顏色	UCT806812XL-3	批准			圖號	PW01-33	



工程號 J852 地盤 亞皆老街

窗號	L	數量	X	A	B	C	D	E	F
22W14/T1A	1052	1	1046	525.2	526.8	76	300*3	300*1	111
23W8/T2A	1252	1	1246	625.2	626.8	101	350*3	250*2	61

M5牙收固定框

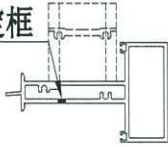

M5牙
收窗玉

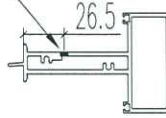

上下開避位

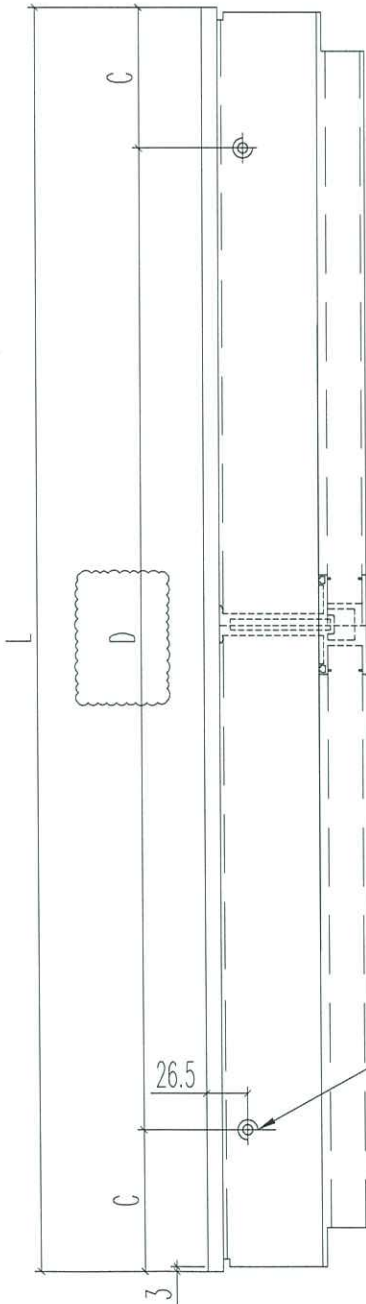

M5平頭機絲孔
(背面) 收固定框

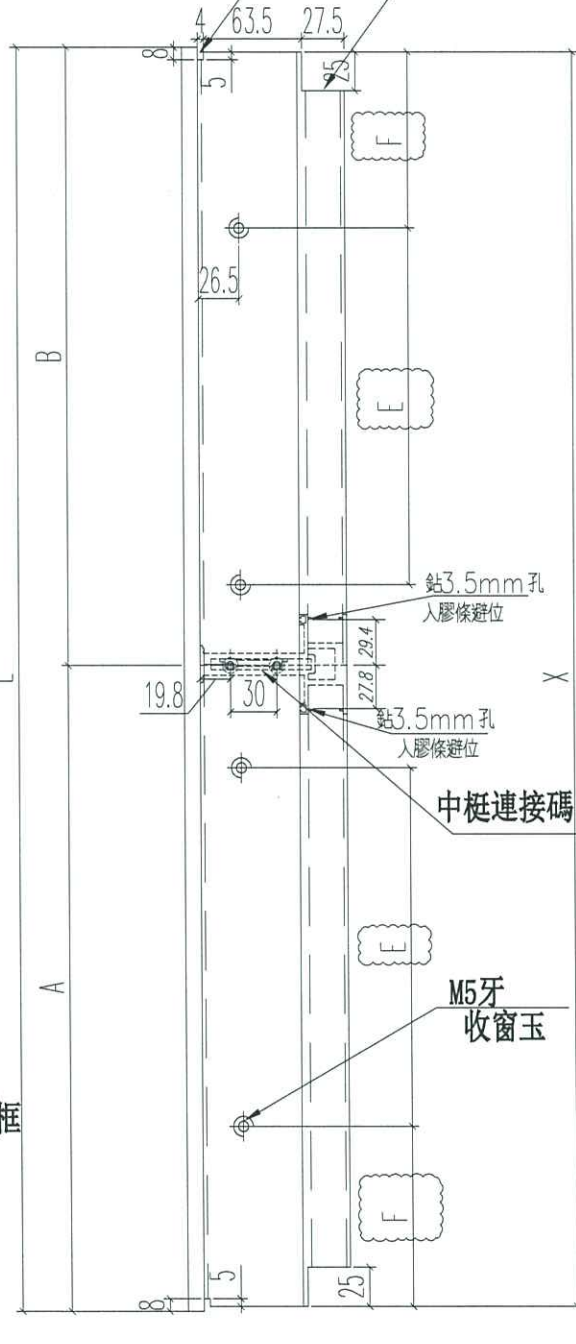

名稱	70上生下生中橫	制圖	JASON	2020.06.22	修改	A	B	C
材料	X85775	復核	WHS		日期	2020.09.23	2020.11.26	2020.12.12
顏色	UCT806812XL-3	批准			圖號	PW01-33B		

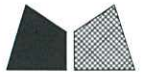

工程號 J852 地盤 亞皆老街

窗號	尺寸 (MM)	數量 (支)	X	A	B	C	D
23W5/T2A	622	2	616	58	250*2	148	320
23W5/T2A	472	1	466	58	350	108	250
合計:		3					

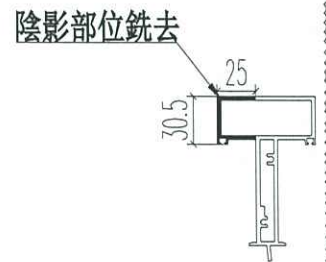
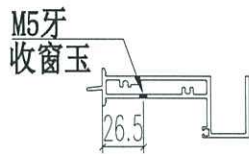
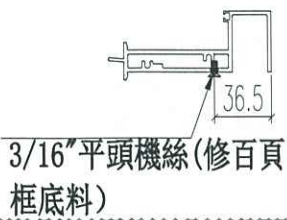
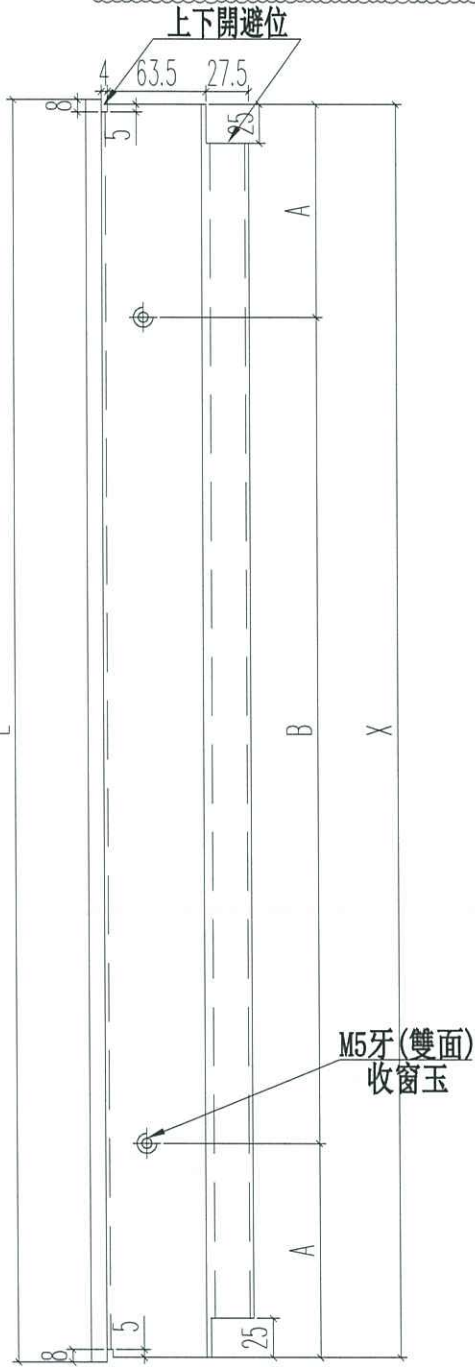
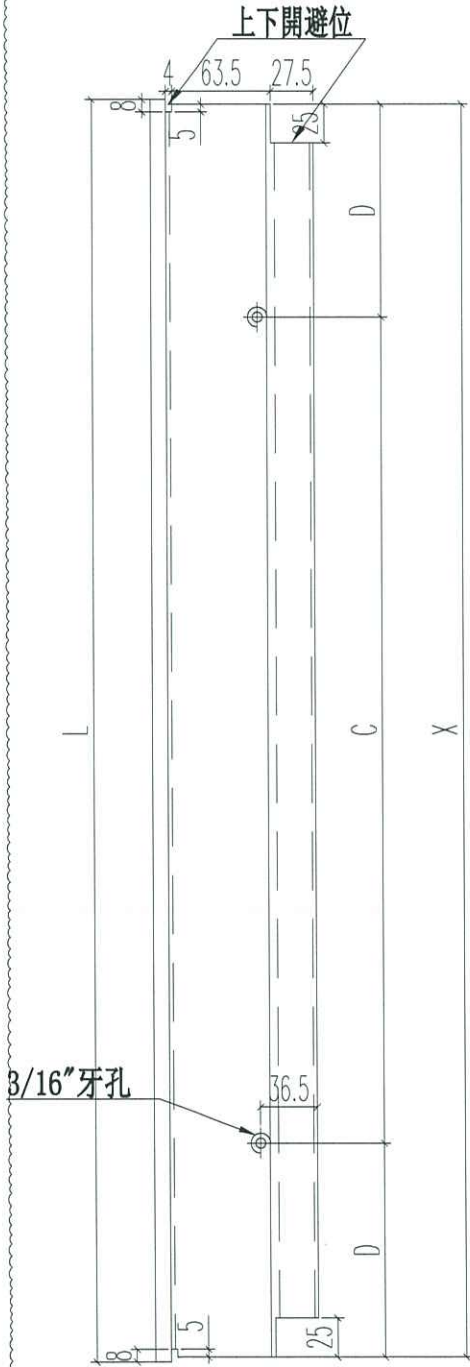

名稱	70上生下生中橫	制圖	JASON	2020.06.22	修改	A	B
材料	X85775	復核	WHS		日期	2020.09.23	2020.12.12
顏色	UCT806812XL-3	批准			圖號	PW01-34	



工程號 J852 地盤 亞皆老街

窗號	L	數量 (支)	A	B	C	D
22W4/T2A	347	1	70.5	200	45.5	250
22W5/T2A	422	1	80	250	58	300
合計:		2				

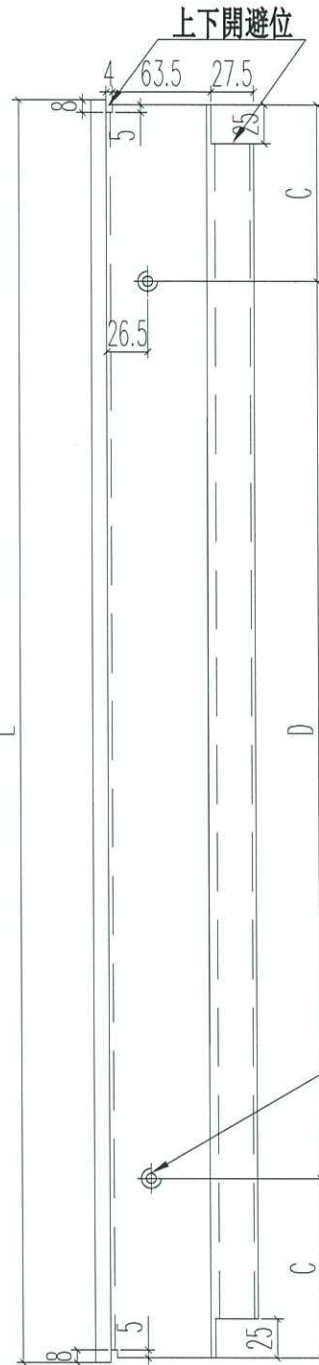
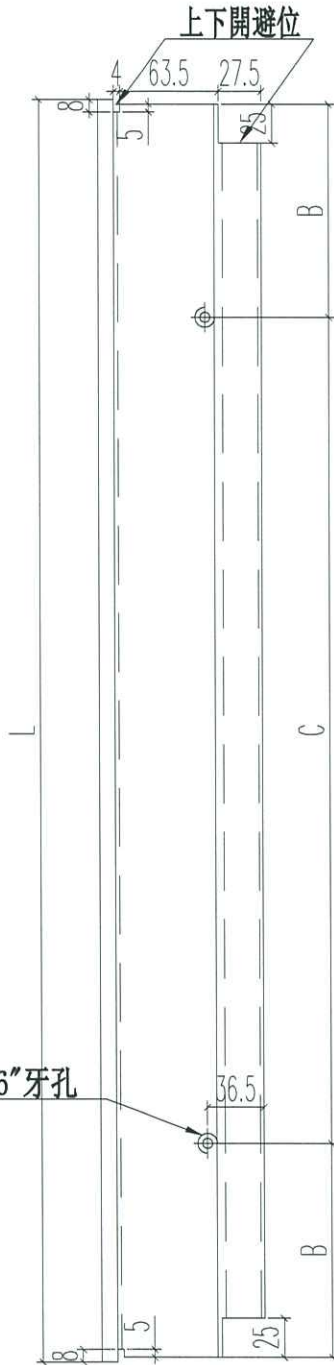

3/16"牙孔

M5牙(雙面)
收窗玉

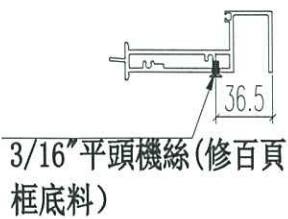

陰影部位銑去

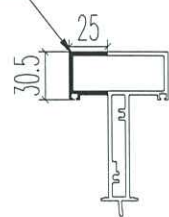

名稱	70上生下生中橫	制圖	JASON	2020.06.22	修改	A	
材料	X85775	復核	WHS		日期	2020.12.12	
顏色	UCT806812XL-3	批准			圖號	PW01-34A	



窗號	L	數量	X	A	B	C	D	E	F
22W6/T1C	902	1	896	450.2	451.8	128	2*320	300	73.5
22W14/T1A	1052	1	1046	525.2	526.8	143	2*380	300	111
23W8/T2A	1252	1	1246	625.2	626.8	243	2*380	250*2	61

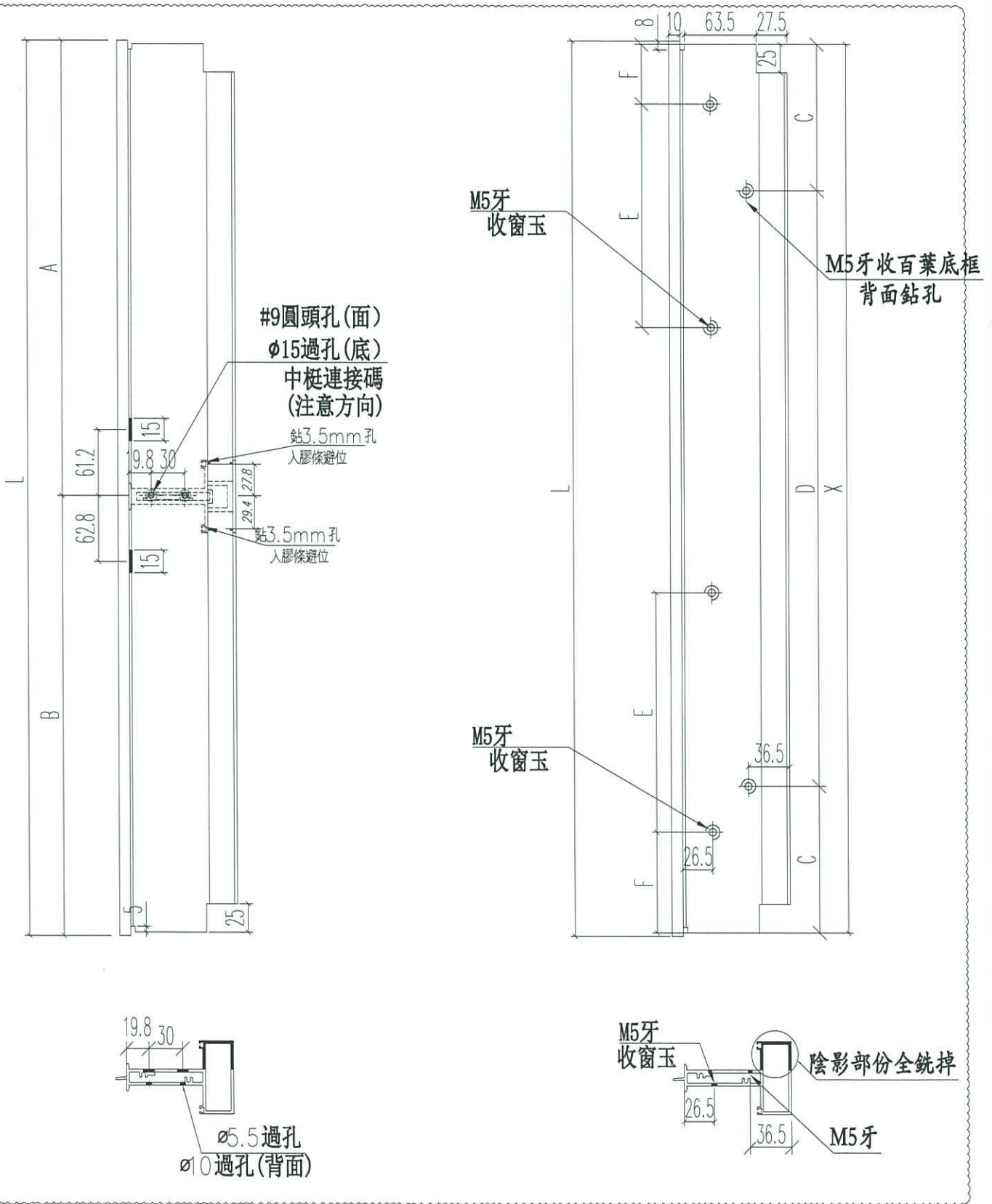

名稱	70上生下生中橫	制圖	JASON	2020.06.22	修改	A	B
材料	X85775	復核	WHS		日期	2020.11.26	2020.12.12
顏色	UCT806812XL-3	批准			圖號	PW01-34B	



工程號 J852 地盤 亞皆老街

序号	窗號	數量	L	A	B	C	D
1	22W14/T1A	2	1050	125	2*400	75	3*300
2	22W14/T1A	2	555	102.5	350	127.5	300
3	22W4/T2A	2	345	47.5	250	72.5	200
4	22W4/T2A	2	555	102.5	350	127.5	300
5	22W5/T2A	2	420	60	300	85	250
6	22W5/T2A	2	555	102.5	350	127.5	300
7	22W13/T1A	2	950	125	2*350	100	3*250
8	22W13/T1A	2	555	102.5	350	127.5	300
9	23W5/T2A	2	470	85	300	60	350
10	23W5/T2A	2	1595	97.5	4*350	182.5	3*410
11	23W8/T2A	2	1250	225	2*400	100	3*350
12	23W8/T2A	2	555	102.5	350	127.5	300
合計:		24					

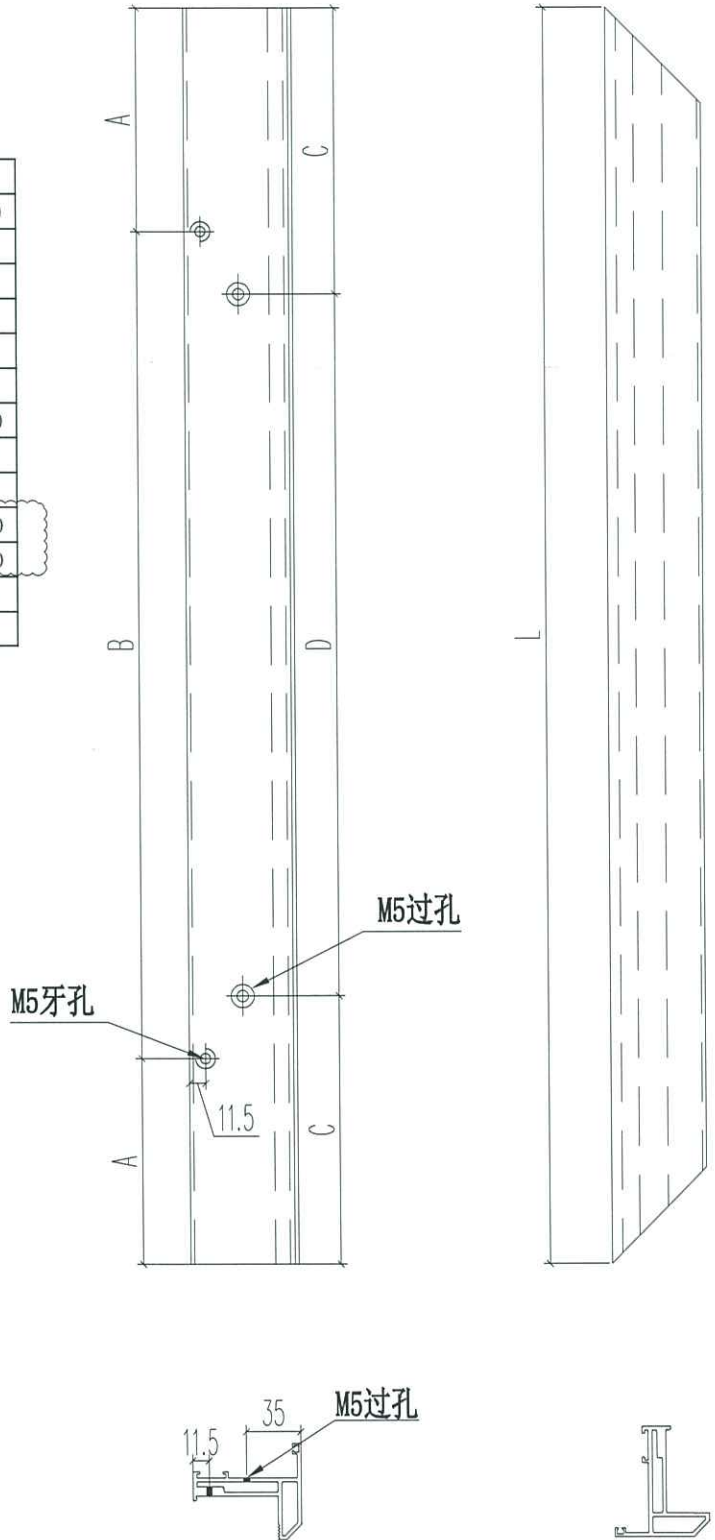

名稱	70生窗玉	制圖	JASON	2020.06.22	修改	A	B	C
材料	X85767	復核	WHS		日期	2020.09.23	2020.11.26	2020.12.12
顏色	UCT806812XL-3	批准			圖號	PW01-35		