

工程指示 / 要求簡箋(E.I.)

工程指示編號：EI / 2693 / 20

修改版次：-

工程編號：J - 852

工程名稱：亞皆老街中電

工程項目：幕牆 試水箱用鋁碼

收件人：生統/ 水洪/ 寶誠

發件人：Ant Yeung

日期：13/11/2020

要求提供 / 確認 事項：

- | | | |
|------------------------------------|-------------------------------------|-------------------------------|
| <input type="checkbox"/> 初步鋁料 B.M. | <input type="checkbox"/> 加工拆圖，然後生產 | <input type="checkbox"/> 尺寸表 |
| <input type="checkbox"/> 正式鋁料 B.M. | <input type="checkbox"/> 技術上資料 / 指示 | <input type="checkbox"/> 報價 |
| <input type="checkbox"/> 配件 B.M. | <input type="checkbox"/> 樣辦或貨品說明書 | <input type="checkbox"/> 分判合約 |
| <input type="checkbox"/> 其他：_____ | | |

內容：

請按加工圖生產試水箱用鋁碼送試水場安裝

所有試水箱優先生產

謝謝

請在 2020.11.27 前完成上列要求。

附：12 頁

以上項目為：

- 原合約工程包 原合約工程加 / 減賬 新工程報價

原因：-

分發東莞各部門：

- | | | | |
|--|--|--|---|
| <input type="checkbox"/> 生產技術總監 <input type="checkbox"/> 連附件 | <input type="checkbox"/> 技術部 <input type="checkbox"/> 連附件 | <input type="checkbox"/> 生產部 <input type="checkbox"/> 連附件 | <input type="checkbox"/> 機械設計部 <input type="checkbox"/> 連附件 |
| <input type="checkbox"/> 採購部 <input type="checkbox"/> 連附件 | <input checked="" type="checkbox"/> 生產統籌部 <input type="checkbox"/> 連附件 | <input type="checkbox"/> 小羅&清 <input type="checkbox"/> 連附件 | |
| <input type="checkbox"/> 質檢部 <input type="checkbox"/> 連附件 | <input type="checkbox"/> 會計部 <input type="checkbox"/> 連附件 | <input type="checkbox"/> 報關組 <input type="checkbox"/> 連附件 | <input type="checkbox"/> 其他 <u>楊榮輝</u> <input type="checkbox"/> 連附件 |

分發其他分判：

- (v) 水洪 連附件

分發香港各部門：

- | | | | |
|---|--|---|--|
| <input type="checkbox"/> 行政部 <input type="checkbox"/> 連附件 | <input type="checkbox"/> 會計部 <input type="checkbox"/> 連附件 | <input type="checkbox"/> 統籌部 <input type="checkbox"/> 連附件 | <input checked="" type="checkbox"/> 工程部地盤科文 <input type="checkbox"/> 連附件 <u>寶誠</u> |
| <input type="checkbox"/> 採購部 <input type="checkbox"/> 連附件 | <input type="checkbox"/> QS 部 <input type="checkbox"/> 連附件 | <input type="checkbox"/> 維修部 <input type="checkbox"/> 連附件 | <input type="checkbox"/> 其他 _____ <input type="checkbox"/> 連附件 |

傳遞編號：

HK 2600 / 20

發件人簽署：

項目經理簽署：

B.D. REF :

CLIENT :

ARCHITECT : **ABC DESIGN LTD**
 1/F, 100, QUEEN'S ROAD EAST, HONG KONG
 MAIN CONTRACTOR : **Gammon**
 STRUCTURAL ENGINEER : **ARUP**
 FACADE CONSULTANT : **MEINHARDT**

NOTE:
 1. ALL DIMENSIONS ARE IN mm.
 2. ALL DIMENSIONS ARE MEASD FROM OUTSIDE.
 3. ALL DIMENSIONS TO BE VERIFIED ON SITE BEFORE FABRICATION.
 LEGEND:
 (X1) METAL MARK NO. REFER SHEET NO.
 1. FF.L. -- FINISHED FLOOR LEVEL
 2. S.F.L. -- STRUCTURAL FLOOR LEVEL
 3. (R) -- REVERSED DETAIL
 4. GLASS LEGEND
 (AL01) ALUM EXTENSION MARK REFER TO DRAWING: 1101&1102
 (G01) GUT (VISION GLASS): 10mm THK CLEAR TEMPERED I.G.U.
 (S02) GLZ (SPANDREL GLASS): 10mm THK HEAT STRENGTHENED GLASS
 (P04) PROTECTIVE BARRED: 10mm THK TEMPERED GLASS
 + GLASS SPAN DIRECTION
 5. FINING LOCATION
 (L) FINING LOCATION
 (R) FINING LOCATION

JOB NO. : J-852
 PROJECT : PROPOSED RESIDENTIAL DEVELOPMENT AT 139 - 147 ARGYLE STREET, NKIL 6005, 6035 R.P., 6036 R.P., 6037 R.P. & 6038 R.P.
 TITLE : ELEVATION OF PERFORMANCE TEST FOR CURTAIN WALL
 DATE : 13-Jul-20 SCALE : 1:40
 DRAWN BY : LHR CHECKED BY : DW
美特铝业有限公司
 MIDT Aluminium Fabricator Ltd.
 1/F, 100, QUEEN'S ROAD EAST, HONG KONG
 610 Cho Kwong Road, Kwun Tong
 Tel: (852) 7772656
 DWG NO. : 852-SD-PT-4001 REV. : A

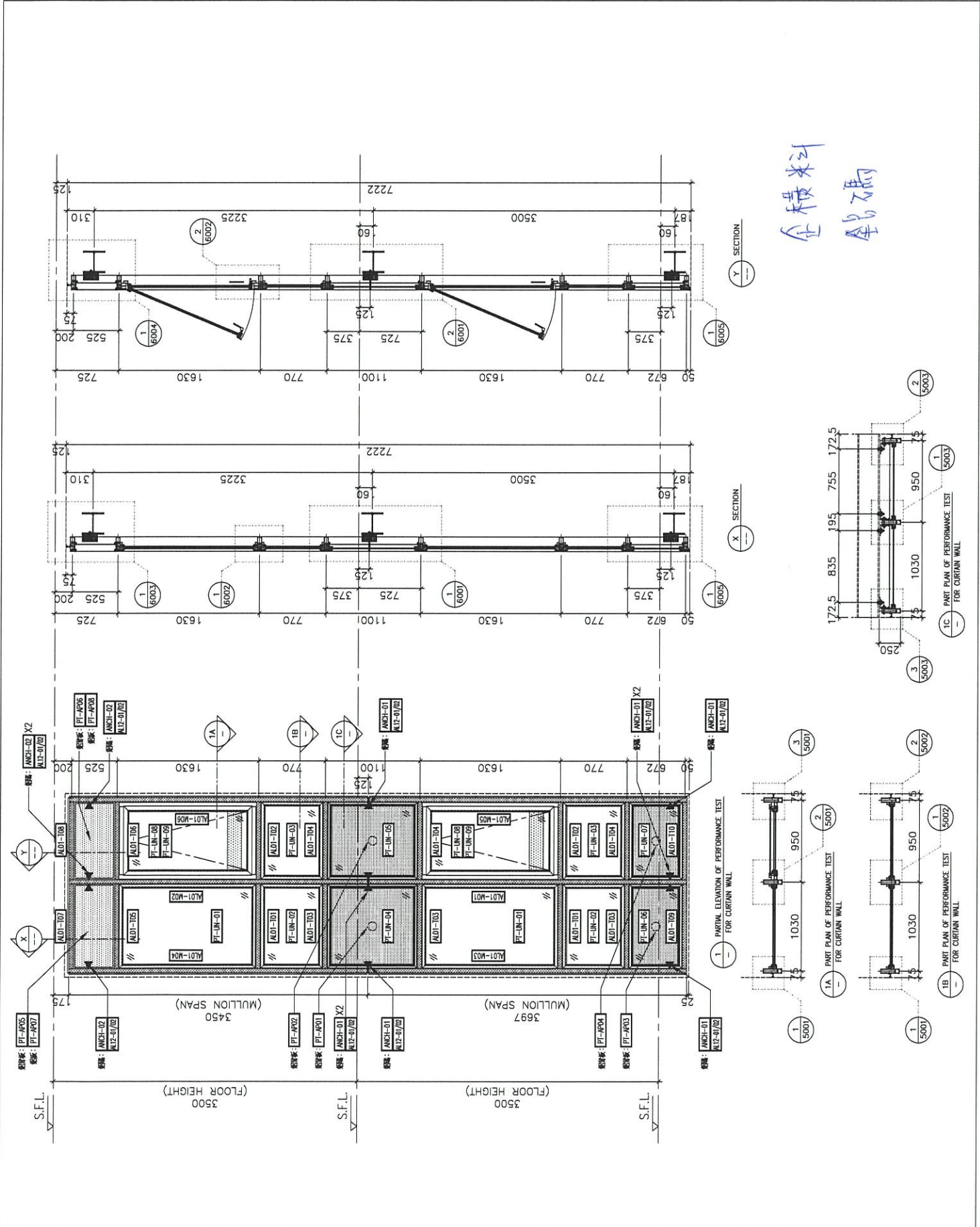

企樓米料
 全铝石碼



工程號	J-852	地盤	幕牆測試
-----	-------	----	------

組裝用

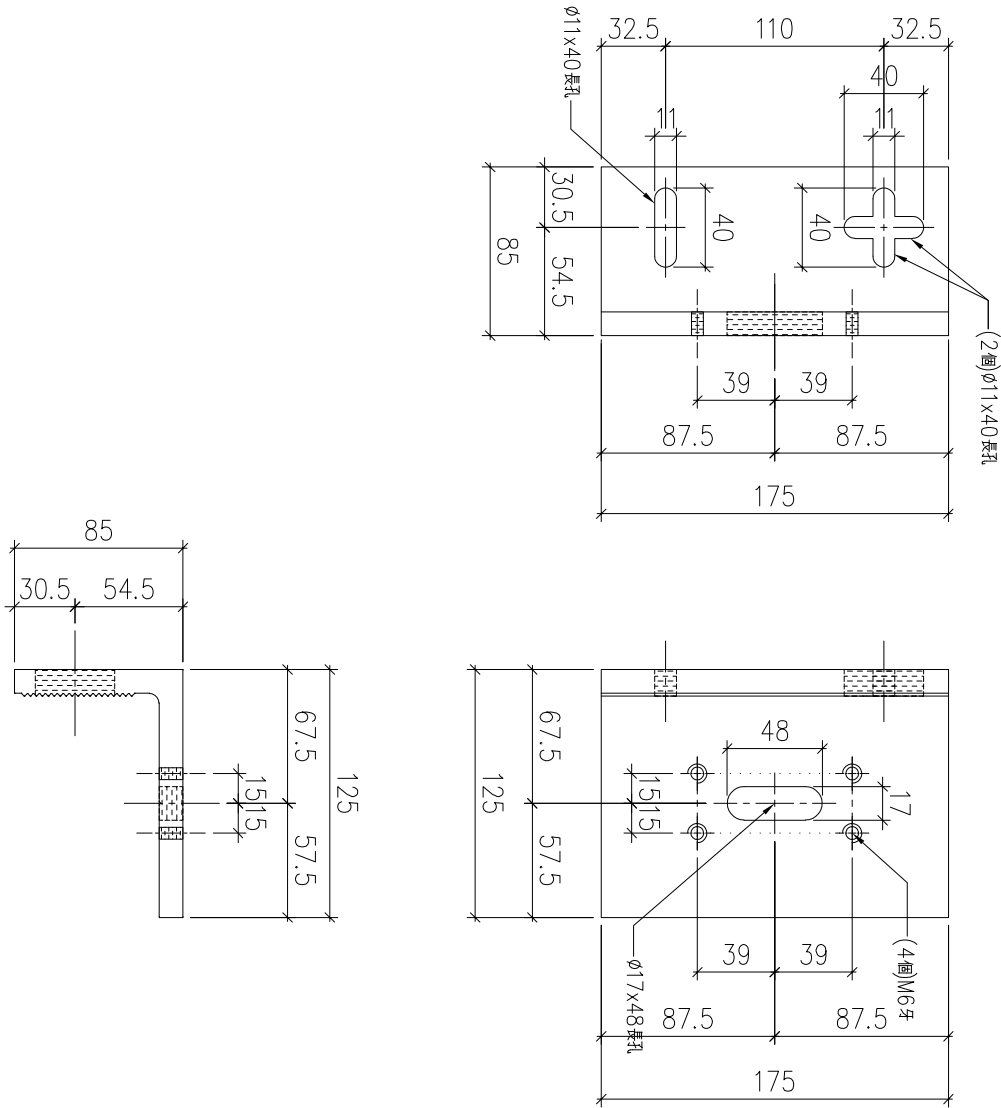

物料編號	AL11-01
數量	8

名稱	固定鋁碼加工圖	制圖	LHR	2020.8.12	修改		
材料	X85829	復核	-	-	日期		
顏色	MILL	批准			圖號	J852-PT-BR-01	



工程號	J-852	地盤	幕牆測試
-----	-------	----	------

組裝用

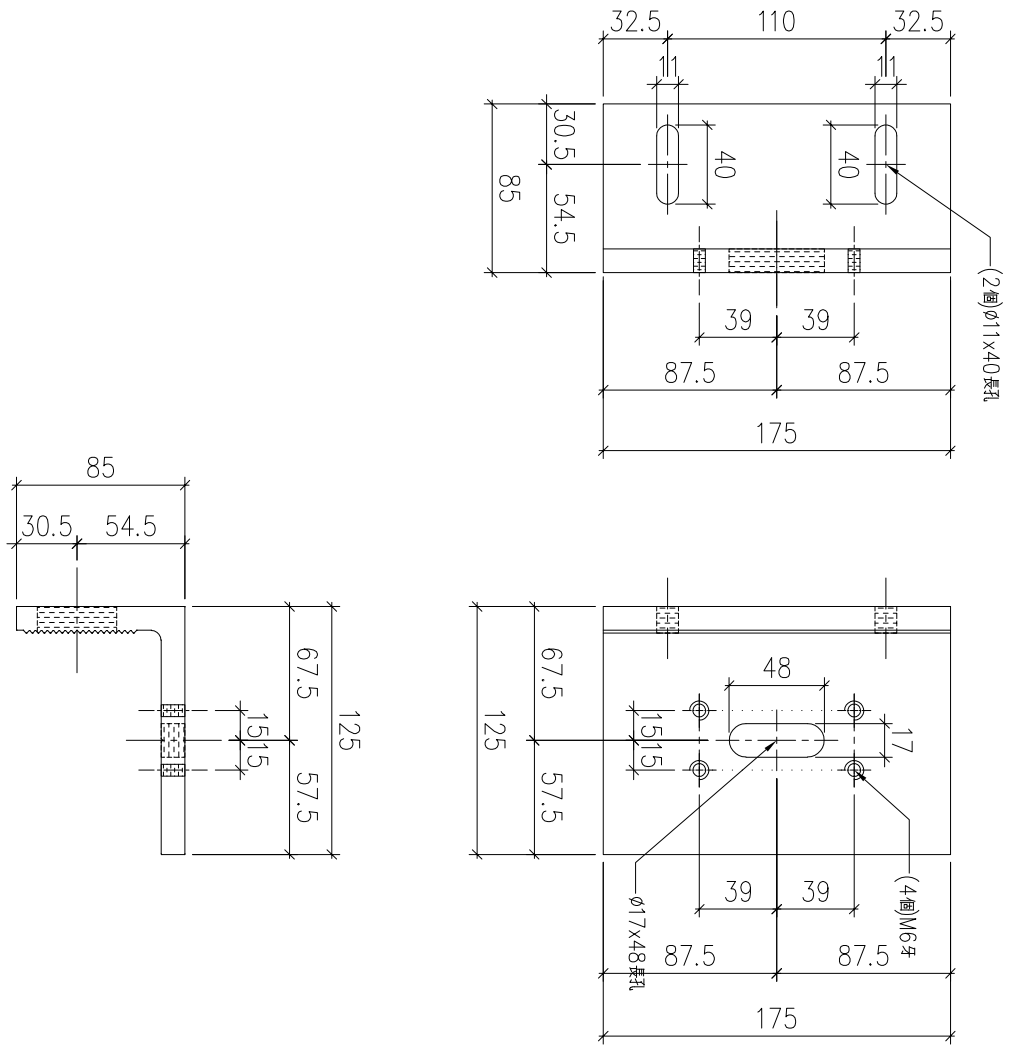

物料編號	AL11-02
數量	4

名稱	固定鋁碼加工圖	制圖	LHR	2020.8.12	修改			
材料	X85829	復核	-	-	日期			
顏色	MILL	批准			圖號	J852-PT-BR-01A		



工程號	J-852	地盤	幕牆測試
-----	-------	----	------

組裝用

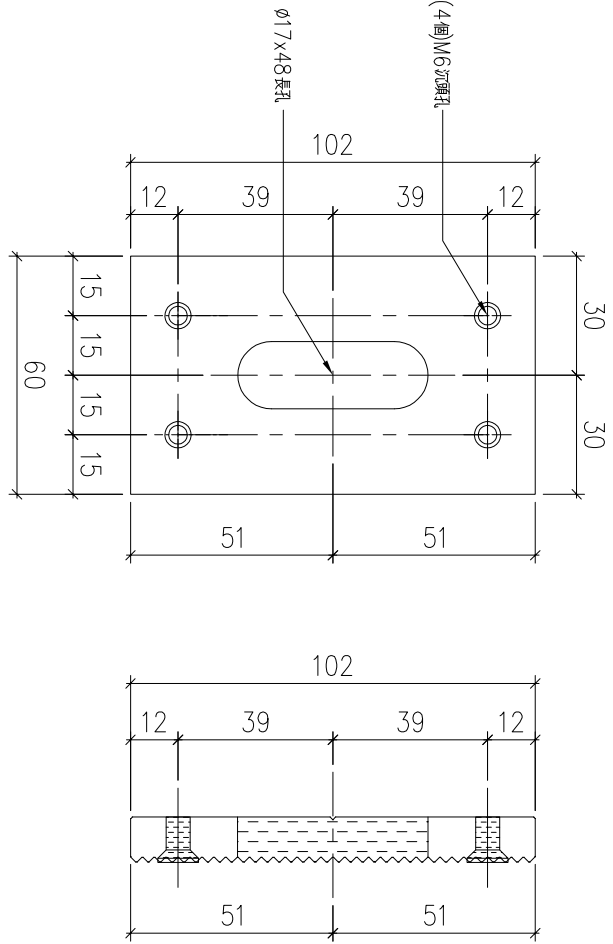

物料編號	AL13-01
數量	12

名稱	102鋁介子	制圖	LHR	2020.8.12	修改			
材料	X85831	復核	-	-	日期			
顏色	MILL	批准			圖號	J852-PT-BR-02		



美特鋁質 有限公司
MIDI Aluminium Fabricator Ltd.

工程號

J-852

地盤

幕牆測試

地盤用

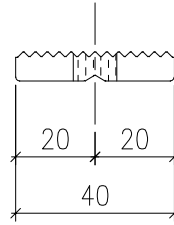
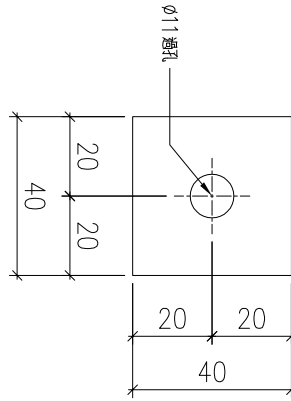

物料編號	AL12-01
數量	24

地盤用

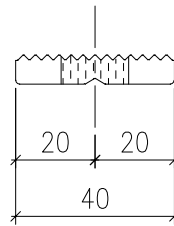
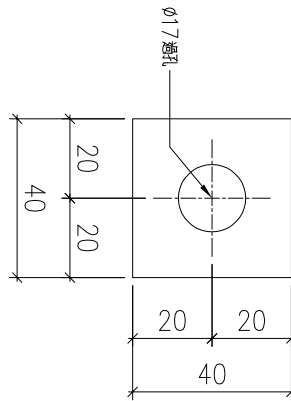

物料編號	AL12-02
數量	12

名稱	40 鋁介子	制圖	LHR	2020.8.12	修改			
材料	X85830	復核	-	-	日期			
顏色	MILL	批准			圖號	J852-PT-BR-03		

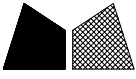

工程號

J-852

地盤

幕牆測試

組裝圖

地盤用

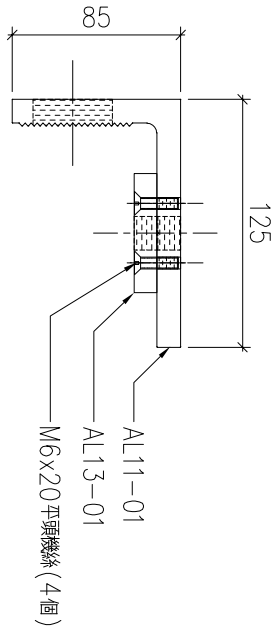
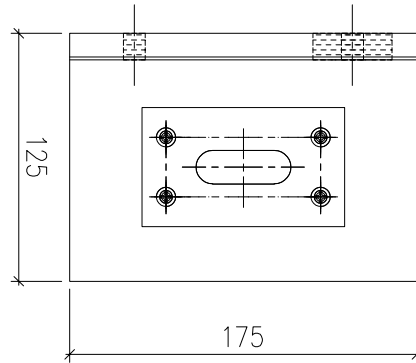
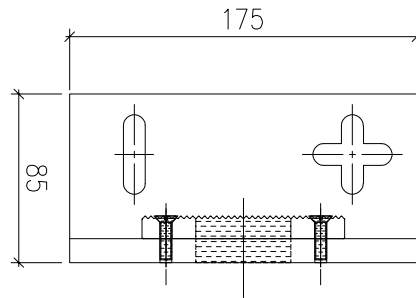

物料編號	ANCH-01
數量	8

名稱	鋁碼組裝圖	制圖	LHR	2020.8.12	修改			
材料	-	復核	-	-	日期			
顏色	MILL	批准			圖號	J852-PT-BR-04		



工程號

J-852

地盤

幕牆測試

組裝圖

地盤用

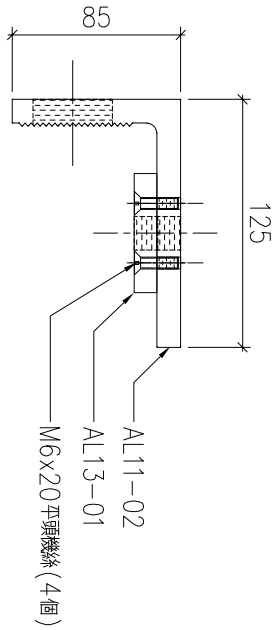
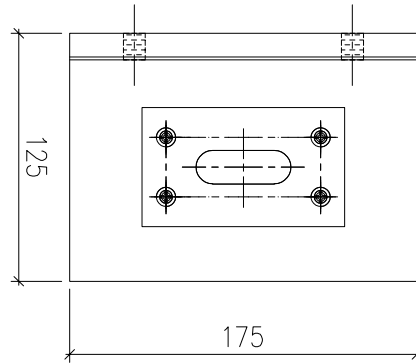
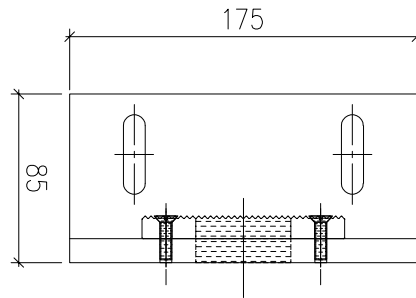

物料編號	ANCH-02
數量	4

名稱	鋁碼組裝圖	制圖	LHR	2020.8.12	修改			
材料	-	復核	-	-	日期			
顏色	MILL	批准			圖號	J852-PT-BR-05		

鋁材開料總表

工程號碼: J852 工程名稱: 試水幕牆項目地盤用鋁碼

序號	鋁料編號	名稱	表面處理		開料長度	實用長料總數量		浪費率(%)
			顏色	層厚		支數	長度	
1	X85829				6000	1	6000	63.30
2	X85830				6000	1	6000	71.90
3	X85831				6000	1	6000	86.30

送至: _____

由: _____

日期: _____

簡短說明: _____

共4頁 第1頁

打印日期: 12/11/2020 打印時間: 18:05

工程號碼:J852, 工程名稱:試水幕牆項目地盤用鋁碼

開料長度:6000, 總長料支數:1, 總開料支數:12

鋸片厚度(mm):6, 料頭尾總切除(mm):30, 浪費率(%):86.3

鋁材開料清單 X85831

窗號	編號(用料狀況)	實用長度(長料開數)	需要 支數	開料 支數	長料 支數	餘料 支數	編號(剩餘長度)
AL13-01	1	60.0	12	12	1	0	1@(5178)x1

工程號碼:J852, 工程名稱:試水幕牆項目地盤用鋁碼

開料長度:6000, 總長料支數:1, 總開料支數:36

鋸片厚度(mm):6, 料頭尾總切除(mm):30, 浪費率(%):71.9

鋁材開料清單 X85830

窗號	編號(用料狀況)	實用長度(長料開數)	需要 支數	開料 支數	長料 支數	餘料 支數	編號(剩餘長度)
AL12-01, AL12-02	1, 1	40.0	36	36	1	1	1@(4866)x1 1@(4314)x1

