

工程指示 / 要求簡箋(E.I.)

工程指示編號：EI / 2688 / 20

修改版次：C

工程編號：J - 852

工程名稱：亞皆老街中電

工程項目：百葉 大貨廠用鐵件 (平台用)

收件人：生統

發件人：Ant Yeung

日期：28/12/2020

要求提供 / 確認 事項：

- | | | |
|------------------------------------|-------------------------------------|-------------------------------|
| <input type="checkbox"/> 初步鋁料 B.M. | <input type="checkbox"/> 加工拆圖，然後生產 | <input type="checkbox"/> 尺寸表 |
| <input type="checkbox"/> 正式鋁料 B.M. | <input type="checkbox"/> 技術上資料 / 指示 | <input type="checkbox"/> 報價 |
| <input type="checkbox"/> 配件 B.M. | <input type="checkbox"/> 樣辦或貨品說明書 | <input type="checkbox"/> 分判合約 |

內容：

C 版：修正加工圖-- 雙層孔

鐵件已到廠，請廠儘快加開孔作組裝 MS09，MS09A，MS09B，MS09C，MS21，MS22
共 12 支鐵件

請在 2020.12.30 前完成上列要求。

附：6 頁

以上項目為：

- 原合約工程包 原合約工程加 / 減賬 新工程報價

原因：-

分發東莞各部門：

- () 生產技術總監 連附件 () 技術部 連附件 () 生產部 連附件 () 機械設計部 連附件
 () 採購部 連附件 () 生產統籌部 連附件 () 小羅 & 清 連附件
 () 質檢部 連附件 () 會計部 連附件 () 報關組 連附件 () 其他：楊榮輝 連附件

分發其他分判：

- (v) 水洪 連附件

分發香港各部門：

- () 行政部 連附件 () 會計部 連附件 () 統籌部 連附件 () 工程部地盤科文 連附件 祥哥
 () 採購部 連附件 () QS 部 連附件 () 維修部 連附件 () 其他 _____ 連附件

傳遞編號：

HK 2960 / 20

發件人簽署：

項目經理簽署：



工程號 J852 地盤 亞皆老街

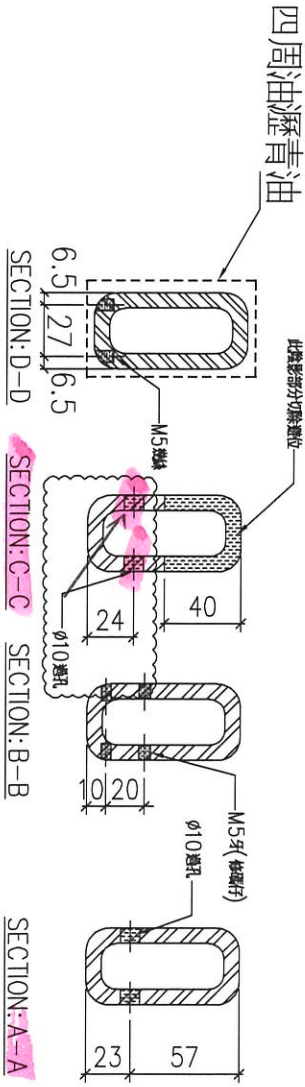
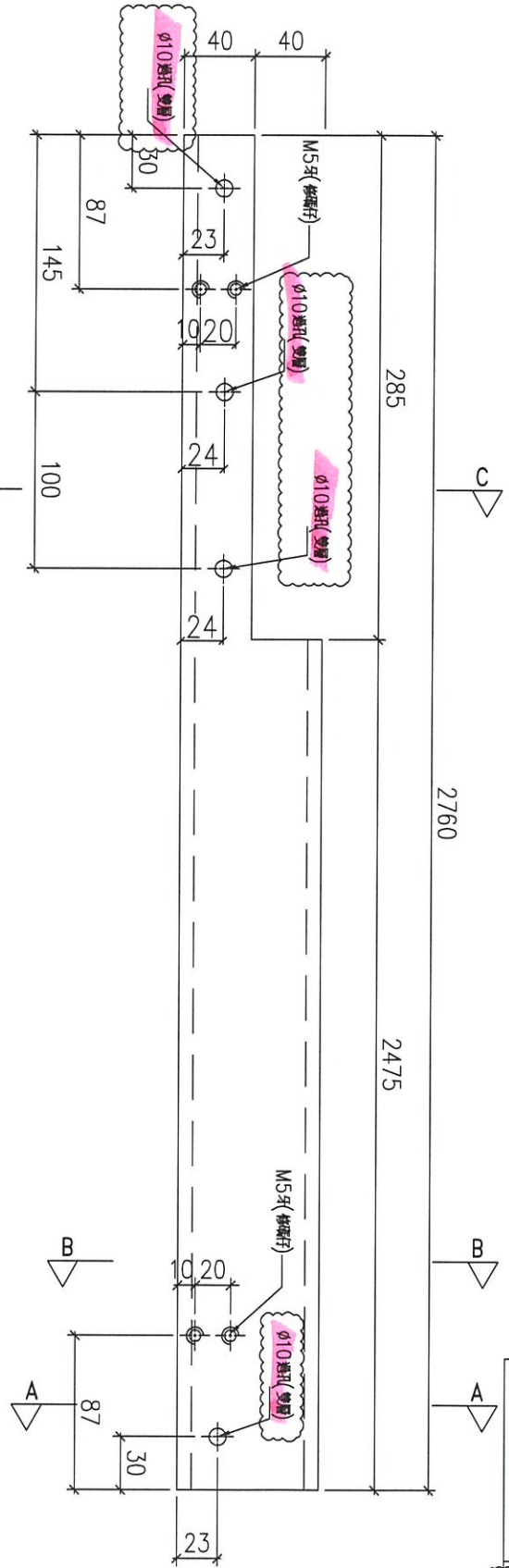
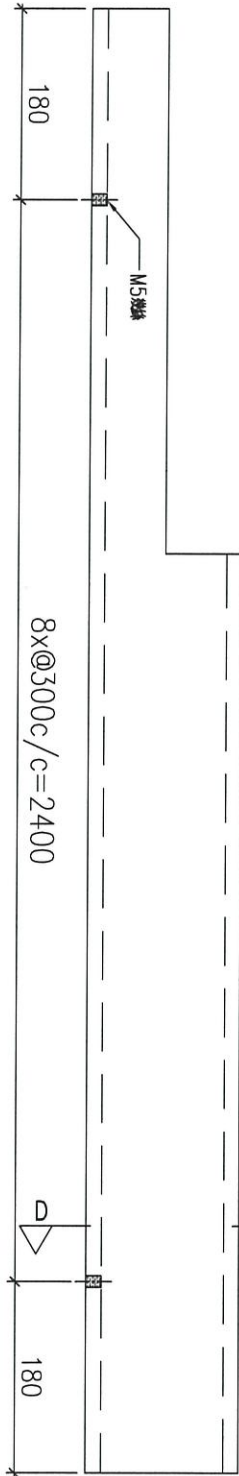

物料編號	GMS-09
數量	3

名稱	鐵通加工圖	制圖	Ivan	2020.11.11	修改	A	B
材料	80x40x8mm厚鋼通 (S275)	復核	-	-	日期	2020.12.14	2020.12.25
顏色	熱浸鋅	批准			圖號	J852-LVA-MS-09	



工程號 J852 地盤 亞答老街

新增圖

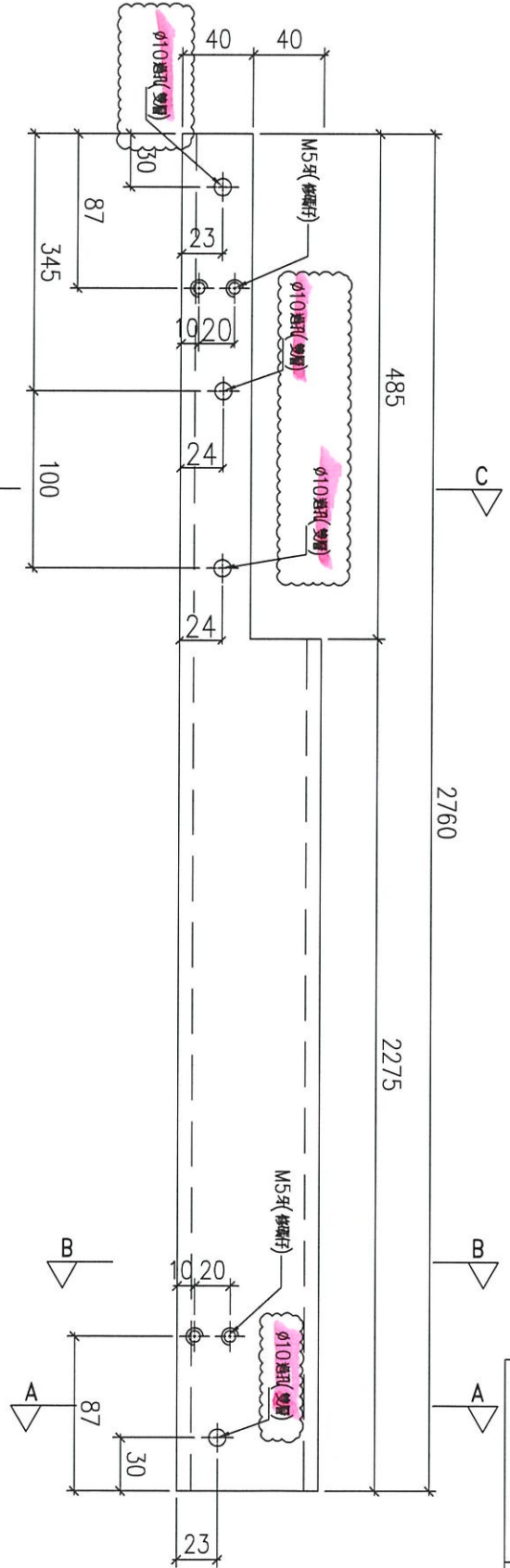
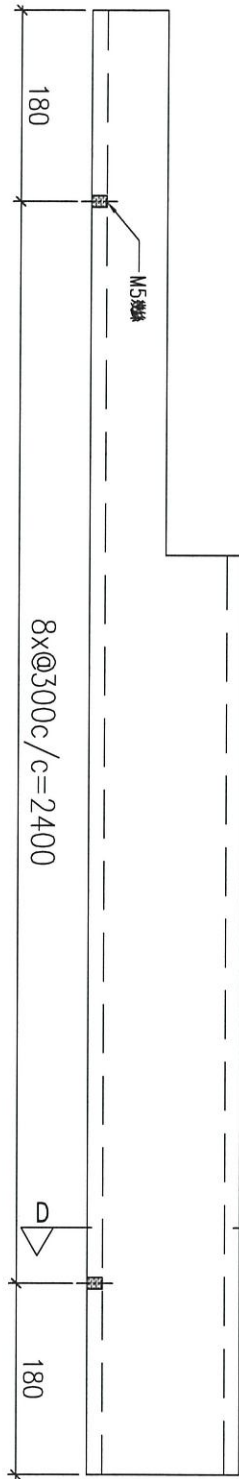

四周油瀝青油

此處影線分項填敷位

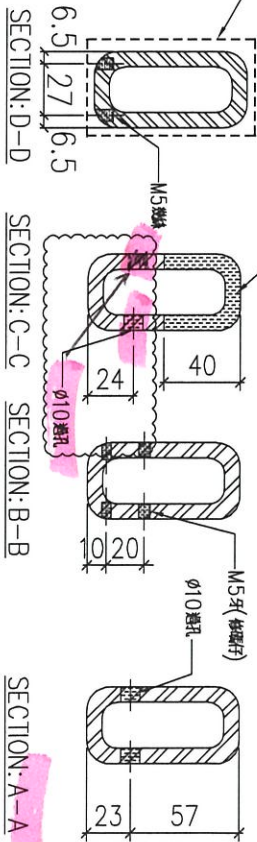

物料編號	GMS-09a
數量	2

名稱	鐵通加工圖	制圖	Ivan	2020.12.14	修改	A
材料	80x40x8mm厚鋼通 (S275)	復核	-	-	日期	2020.12.25
顏色	熱浸鋅	批准			圖號	J852-LVA-MS-09a



工程號	J852	地盤	亞答老街
-----	------	----	------

新增圖

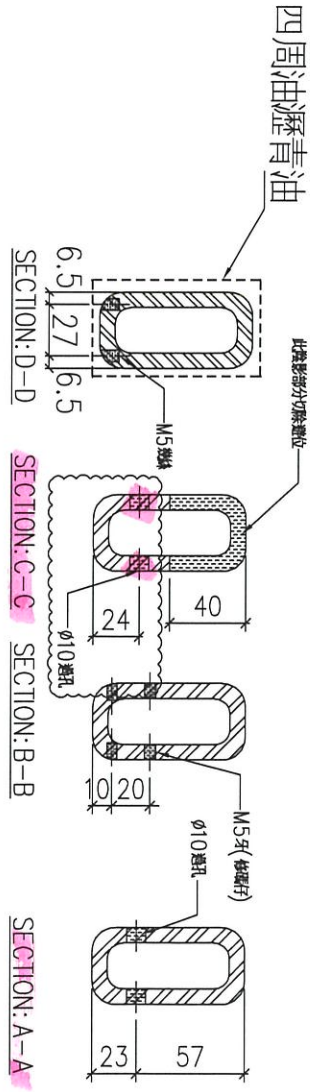
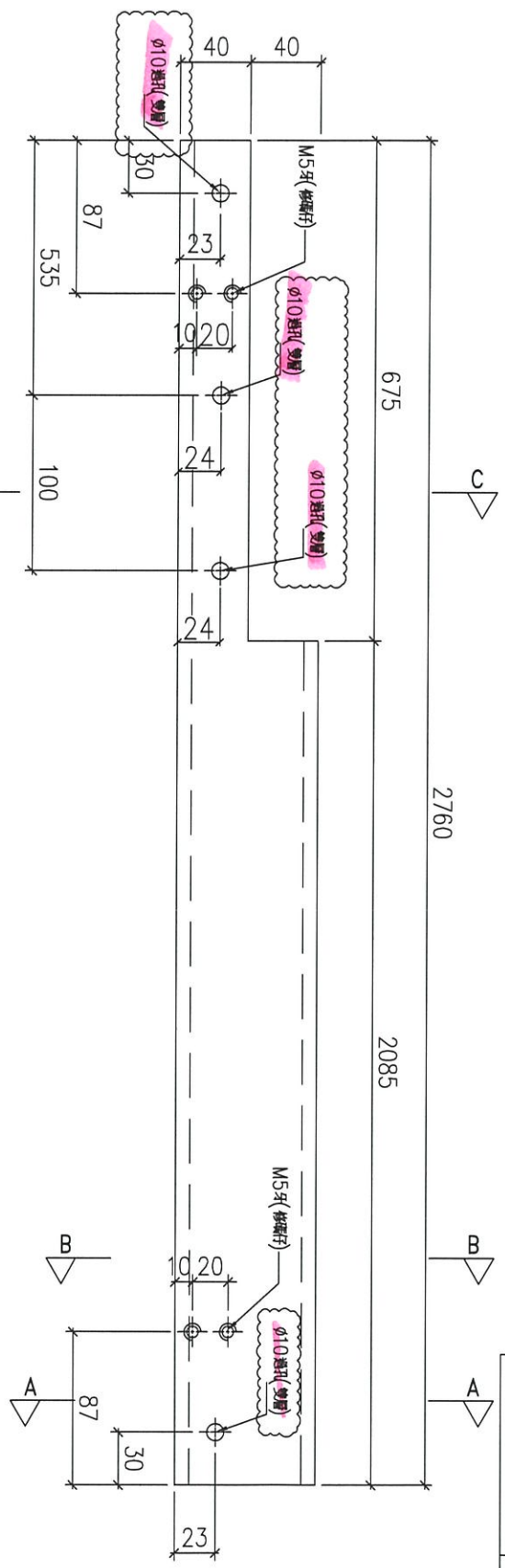
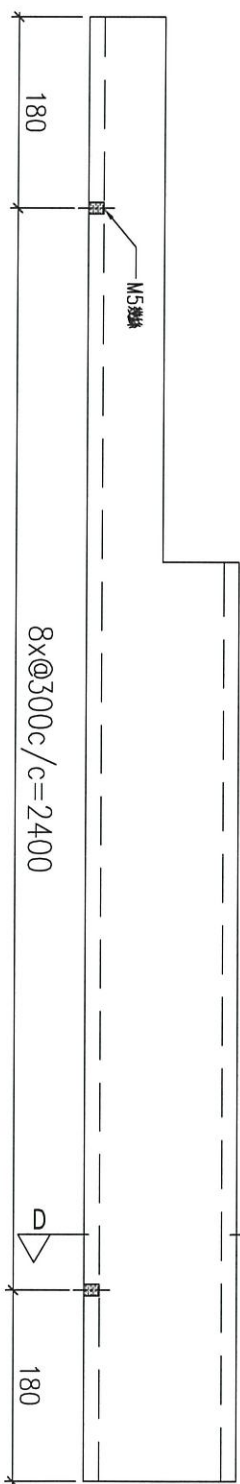

物料編號	GMS-09c
數量	2

名稱	鐵通加工圖	制圖	Ivan	2020.12.14	修改	A
材料	80x40x8mm厚鋼通 (S275)	復核	-	-	日期	2020.12.25
顏色	熱浸鋅	批准			圖號	J852-LVA-MS-09c



工程號 J852 地盤 亞答老街

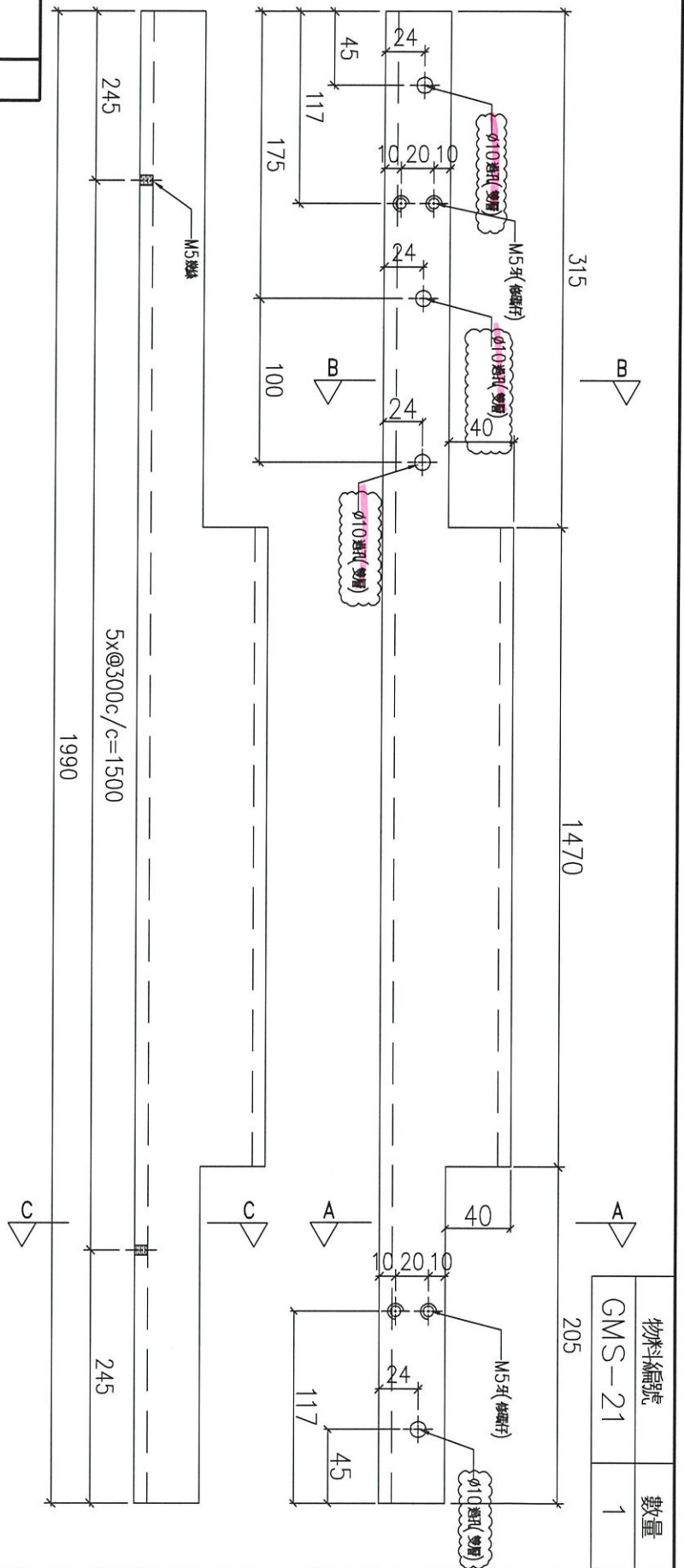

四周油瀝青油

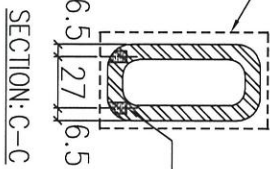

此處影射分項除漆位

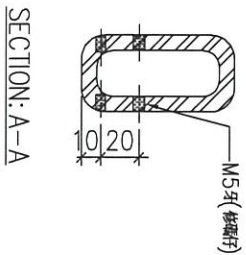
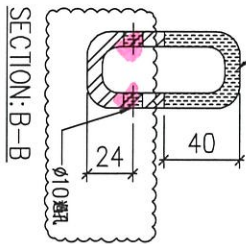

物料編號	GMS-21	數量	1
------	--------	----	---

名稱	鐵通加工圖	制圖	Ivan	2020.11.11	修改	A
材料	80x40x8mm厚鋼通 (S275)	復核	-	-	日期	2020.12.25
顏色	熱浸鋅	批准			圖號	J852-LVA-MS-21



工程號 J852 地盤 亞答老街

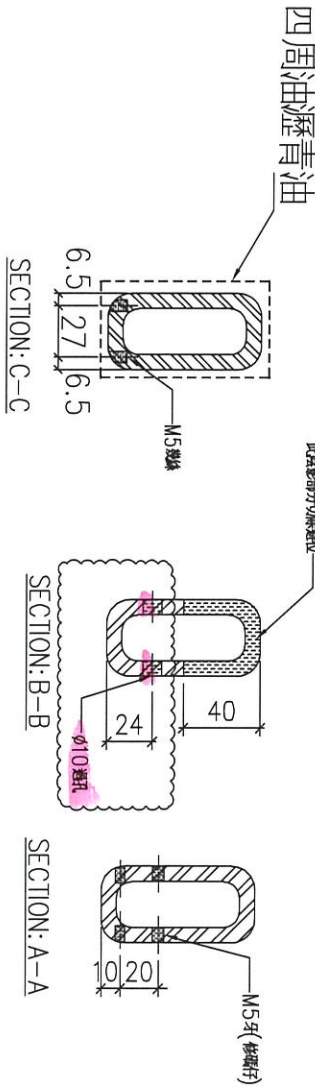
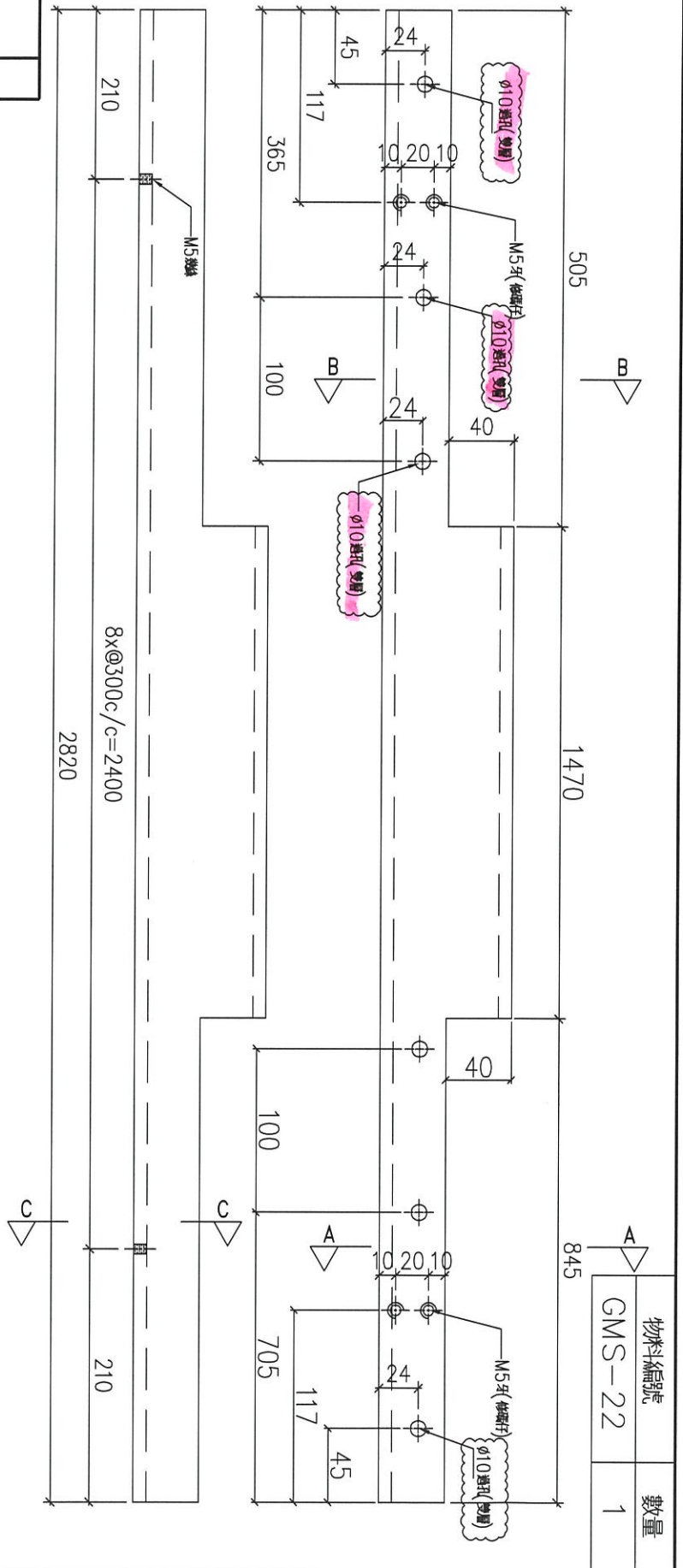

物料編號	GMS-22	數量	1
------	--------	----	---

名稱	鐵通加工圖	制圖	Ivan	2020.11.11	修改	A
材料	80x40x8mm厚鋼通 (S275)	復核	-	-	日期	2020.12.25
顏色	熱浸鋅	批准			圖號	J852-LVA-MS-22