



工程指示 / 要求簡箋(E.I.)

工程指示編號：EI / 2676 / 20

修改版次：A

工程編號：J - 852

工程名稱：亞皆老街中電

工程項目：天花 地盆用配件 BM

收件人：林哥

發件人：Ant Yeung

日期：15/03/2021

要求提供 / 確認 事項：

- | | | |
|------------------------------------|-------------------------------------|-------------------------------|
| <input type="checkbox"/> 初步鋁料 B.M. | <input type="checkbox"/> 加工拆圖，然後生產 | <input type="checkbox"/> 尺寸表 |
| <input type="checkbox"/> 正式鋁料 B.M. | <input type="checkbox"/> 技術上資料 / 指示 | <input type="checkbox"/> 報價 |
| <input type="checkbox"/> 配件 B.M. | <input type="checkbox"/> 樣辦或貨品說明書 | <input type="checkbox"/> 分判合約 |

內容：

有膠經白鋁板

A 版: AB 單位的白色天花須與 Show flat 同樣採用灰色防水膠

A 版: 請按此 BM 訂購 T1-T3: 3-6/F 的防水膠 (新增項目: #10)

請按此配件 BM 訂購供地盆用，天花項目。

待石矢覆尺後放行餘下拉爆長度 (M10x110 or M10x90) 沒有 100mm 長

請在 2021.03.20 前完成上列要求

附：1 頁 BM+ 1 頁

以上項目為:

- 原合約工程包 原合約工程加 / 減賬 新工程報價

原因：-

分發東莞各部門：

- | | | | |
|--|---|--|---|
| <input type="checkbox"/> 生產技術總監 <input type="checkbox"/> 連附件 | <input type="checkbox"/> 技術部 <input type="checkbox"/> 連附件 | <input type="checkbox"/> 生產部 <input type="checkbox"/> 連附件 | <input type="checkbox"/> 機械設計部 <input type="checkbox"/> 連附件 |
| <input type="checkbox"/> 採購部 <input type="checkbox"/> 連附件 | <input type="checkbox"/> 生產統籌部 <input type="checkbox"/> 連附件 | <input type="checkbox"/> 小羅&清 <input type="checkbox"/> 連附件 | |
| <input type="checkbox"/> 質檢部 <input type="checkbox"/> 連附件 | <input type="checkbox"/> 會計部 <input type="checkbox"/> 連附件 | <input type="checkbox"/> 報關組 <input type="checkbox"/> 連附件 | <input type="checkbox"/> 其他 <u>楊榮輝</u> <input type="checkbox"/> 連附件 |

分發其他分判：

- (v) 水洪 連附件

分發香港各部門：

- | | | | |
|---|--|--|--|
| <input type="checkbox"/> 行政部 <input type="checkbox"/> 連附件 | <input type="checkbox"/> 會計部 <input type="checkbox"/> 連附件 | <input checked="" type="checkbox"/> 統籌部 <input type="checkbox"/> 連附件 <u>林哥</u> | <input checked="" type="checkbox"/> 工程部地盤科文 <input type="checkbox"/> 連附件 <u>祥哥</u> |
| <input type="checkbox"/> 採購部 <input type="checkbox"/> 連附件 | <input type="checkbox"/> QS 部 <input type="checkbox"/> 連附件 | <input type="checkbox"/> 維修部 <input type="checkbox"/> 連附件 | <input type="checkbox"/> 其他 _____ <input type="checkbox"/> 連附件 |

傳遞編號：

HK / 21

發件人簽署：

項目經理簽署：

[Signature]

| | | | | | | | |
|--|-------------------------|-------|-----|-----|------------|--------------|--|
|  美特鋁質有限公司 MIDI Aluminium Fabricator Ltd. | 工程號: J852 | 計算: | CJM | 日期: | 2020/11/9 | 送呈: | |
| | 地盤名稱: 亞皆老街 | 核對: | wsh | 日期: | 2020/11/10 | 副本: | |
| 地盤用配件B.M.表 | 項目類別: 大樓天花鋁板項目 | 批准: | | 日期: | | 此BM依據施工圖 來計算 | |
| BM編號: | A/C Code: A(2020.12.25) | 修改說明: | | | | | |

| 序號 | 修改標示 | 配件圖號 | 物料編號 | 配件名稱 | 顏色 | 實用 | 後備 | 總數 | 單位 | 備注 |
|----|------|------------------------------|----------|---------------|---------|-------|-----|-------|-------|--|
| 1 | | HILTI HST3-R M10 ANCHOR BOLT | | M10x110mm拉爆 | A4-70 | 3600 | 100 | 3700 | 套 | 用于節點6006~6009頂吊碼位安裝 |
| 2 | | HILTI HST3-R M10 ANCHOR BOLT | | M10x100mm拉爆 | A4-70 | 5000 | 100 | 5100 | 套 | 用于節點6001~6005側身碼位安裝 |
| 3 | | | 牙長: 30mm | M8*70mm長六角頭螺栓 | SS-316 | 12600 | 200 | 12800 | 套 | 配1螺母2平介1彈介, 用于鐵通安裝 |
| 4 | | | | M6x18圓頭機絲 | SS316 | 14000 | 200 | 14200 | 粒 | 節點6006中鐵碼與鐵通連接 |
| 5 | | | | M5x16圓頭機絲 | SS316 | 7500 | 200 | 7700 | 粒 | 節點6011中鐵通與鐵通連接 |
| 6 | | | | M5x20圓頭機絲 | SS316 | 5600 | 200 | 5800 | 粒 | 節點6011中鐵碼與鐵通連接 |
| 7 | | | | M5x16自攻鋼釘 | SS316 | 25200 | 300 | 25500 | 粒 | 鋁板安裝 |
| 8 | | | 道康寧防水膠 | Dowsil 791 | Bronze | 5500 | 500 | 6000 | 支 | 300mm/支, 鋁板膠縫及牆邊防水膠 |
| 9 | | | | φ16mm海棉棒 | 白色 | 400 | 40 | 440 | 米 | 用于鋁板收口位 |
| 10 | A-新增 | | 道康寧防水膠 | Dowsil 791 | 灰色 Grey | 240 | 24 | 264 | 支 | 300mm/支, 白色天花鋁板用 (UCT809261SC-3) 此數量供應 T1-T3: 3-6/F |
| 11 | | | | | | | | | | |
| 12 | | | | | | | | | | |
| 13 | | | | | | | | | | |
| 14 | | | | | | | | | | |
| 15 | | | | | | | | | | |
| | | | | | | | | 合計: | 81504 | |

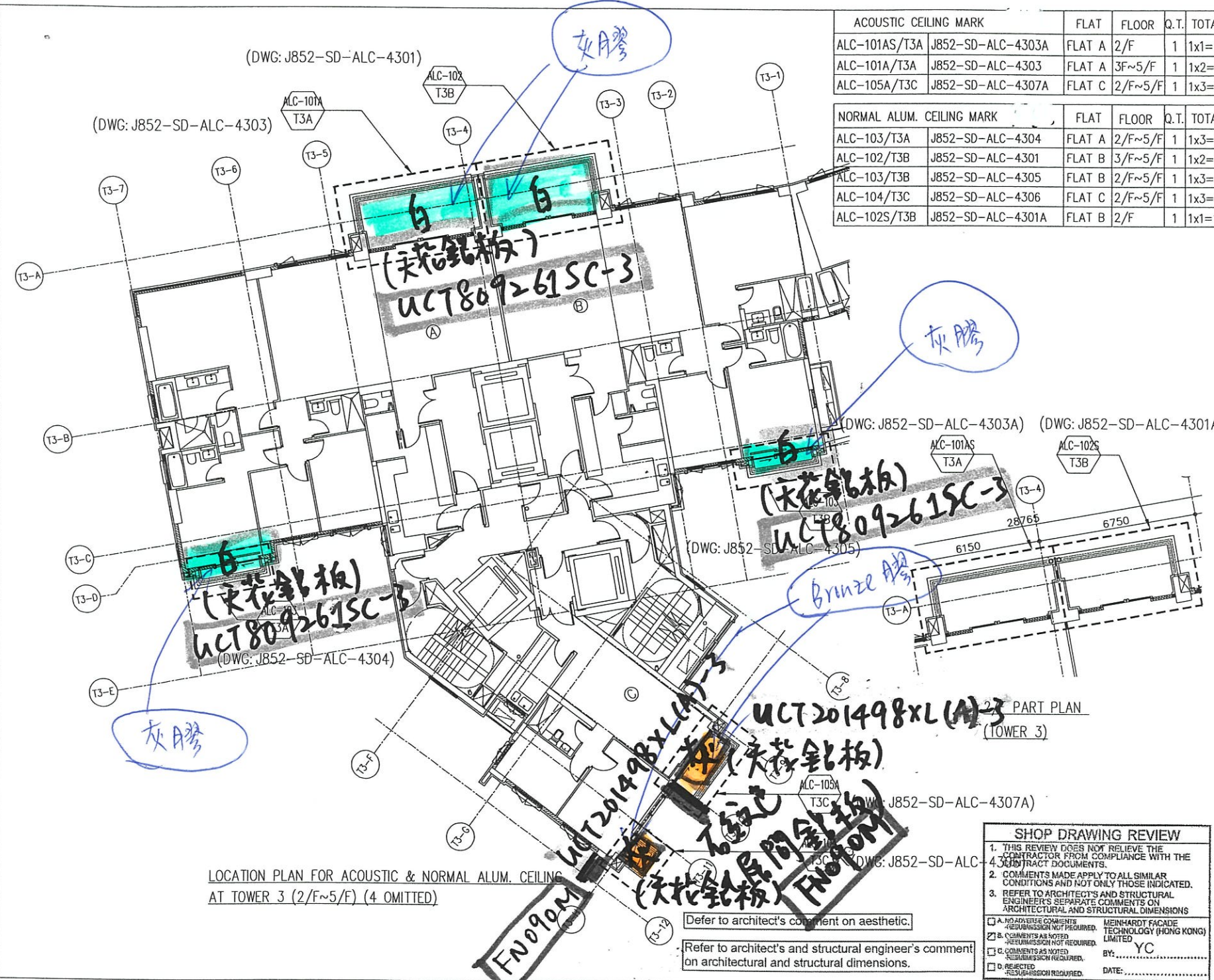

LOCATION PLAN FOR ACOUSTIC & NORMAL ALUM. CEILING AT TOWER 3 (2/F~5/F) (4 OMITTED)

| ACOUSTIC CEILING MARK | | FLAT | FLOOR | Q.T. | TOTAL |
|-----------------------|-------------------|--------|---------|------|-------|
| ALC-101AS/T3A | J852-SD-ALC-4303A | FLAT A | 2/F | 1 | 1x1=1 |
| ALC-101A/T3A | J852-SD-ALC-4303 | FLAT A | 3F~5/F | 1 | 1x2=2 |
| ALC-105A/T3C | J852-SD-ALC-4307A | FLAT C | 2/F~5/F | 1 | 1x3=3 |

| NORMAL ALUM. CEILING MARK | | FLAT | FLOOR | Q.T. | TOTAL |
|---------------------------|-------------------|--------|---------|------|-------|
| ALC-103/T3A | J852-SD-ALC-4304 | FLAT A | 2/F~5/F | 1 | 1x3=3 |
| ALC-102/T3B | J852-SD-ALC-4301 | FLAT B | 3/F~5/F | 1 | 1x2=2 |
| ALC-103/T3B | J852-SD-ALC-4305 | FLAT B | 2/F~5/F | 1 | 1x3=3 |
| ALC-104/T3C | J852-SD-ALC-4306 | FLAT C | 2/F~5/F | 1 | 1x3=3 |
| ALC-102S/T3B | J852-SD-ALC-4301A | FLAT B | 2/F | 1 | 1x1=1 |

| | |
|-----------------------|--|
| B.D. REF : | |
| | |
| CLIENT : | |
| | |
| ARCHITECT : | |
| | |
| MAIN CONTRACTOR : | |
| | |
| STRUCTURAL ENGINEER : | |
| | |
| FACADE CONSULTANT : | |
| | |

| | |
|--|-----------------------------------|
| NOTE : | |
| 1. ALL DIMENSIONS ARE IN mm. | |
| 2. ALL ELEVATIONS ARE VIEWED FROM OUTSIDE. | |
| 3. ALL DIMENSIONS TO BE VERIFIED ON SITE BEFORE FABRICATION. | |
| LEGEND : | |
| (X1) | DETAIL MARK NO. |
| (X001) | REFER SHEET NO. |
| 1. | F.F.L. --- FINISHED FLOOR LEVEL |
| 2. | S.F.L. --- STRUCTURAL FLOOR LEVEL |
| 3. | (R) --- REVERSED DETAIL |

| | | | |
|----|------------|-----------------------------------|-----|
| C | 19/12/2020 | REVISION SUBJECT TO ARCH. COMMENT | INC |
| B | 26/2/2020 | REVISION SUBJECT TO ARCH. COMMENT | INC |
| A | 26/2/2020 | REVISION SUBJECT TO ARCH. COMMENT | INC |
| NA | DATE | REVISION | BY |

JOB NO. : J-852
 PROJECT : PROPOSED RESIDENTIAL DEVELOPMENT AT 139 - 147 ARGYLE STREET, NKIL 6005, 6035 R.P., 6036 R.P., 6037 R.P. & 6038 R.P.

TITLE : LOCATION PLAN FOR ACOUSTIC & ALUM. CEILING AT TOWER 3 (2/F~5/F) (4 OMITTED)

DATE : 02-Mar-2020 SCALE : 1:150
 DRAWN BY : LH/R CHECKED BY : DW

MIDI ALUMINIUM FABRICATOR LTD.
 Units 6-8, Sunray Industrial Centre, 1/F
 810 Cha Kwo Ling Road, Kowloon
 Tel: 23469211-4 Fax: (852) 2727866
 DWG NO. : J852-SD-ALC-3007A REV. : C

SHOP DRAWING REVIEW

1. THIS REVIEW DOES NOT RELIEVE THE CONTRACTOR FROM COMPLIANCE WITH THE 4.3 CONTRACT DOCUMENTS.

2. COMMENTS MADE APPLY TO ALL SIMILAR CONDITIONS AND NOT ONLY THOSE INDICATED.

3. REFER TO ARCHITECT'S AND STRUCTURAL ENGINEER'S SEPARATE COMMENTS ON ARCHITECTURAL AND STRUCTURAL DIMENSIONS

A. NO ADVERSE COMMENTS (SUBMISSION NOT REQUIRED).

B. COMMENTS AS NOTED (SUBMISSION NOT REQUIRED).

C. COMMENTS AS NOTED (SUBMISSION REQUIRED).

D. REJECTED (SUBMISSION REQUIRED).

MEINHARDT FACADE TECHNOLOGY (HONG KONG) LIMITED
 BY: YC
 DATE:

Defer to architect's comment on aesthetic.

Refer to architect's and structural engineer's comment on architectural and structural dimensions.