

## 工程指示 / 要求簡箋(E.I.)

工程指示編號：EI / 2657 / 20

修改版次：A

工程編號：J - 852

工程名稱：亞皆老街中電

工程項目：AC Grille 鋁梳子 -地盆用鐵件 (T1-T3) 3,5,6/F 樣板層

收件人：Maggie

發件人：Ant Yeung

日期：17/11/2020

□要求提供 / □確認 事項：

- |                                    |                                     |                               |
|------------------------------------|-------------------------------------|-------------------------------|
| <input type="checkbox"/> 初步鋁料 B.M. | <input type="checkbox"/> 加工拆圖，然後生產  | <input type="checkbox"/> 尺寸表  |
| <input type="checkbox"/> 正式鋁料 B.M. | <input type="checkbox"/> 技術上資料 / 指示 | <input type="checkbox"/> 報價   |
| <input type="checkbox"/> 配件 B.M.   | <input type="checkbox"/> 樣辦或貨品說明書   | <input type="checkbox"/> 分判合約 |

內容：

A 版：GMS-02,03 加螺絲孔，

A 版：新加一款鐵件 GMS-06，

A 版：GMS-19 加數量

請按加工圖生產鐵件。

只生產 T1-T3 的 3,5,6/F (3 層) 樣板層用

驗焊：100% Visual；10% MPI For A/C Grille

T3 用的 3,5,6/F 優先出貨。

到貨前，請給 Mill Cert ISO Cert 熱浸鋅證書：

橫通已從石矢面預長 30mm：

待安裝樣板層後，再放行大貨，總層樓為 19 層 (2-23/F) 謝謝

請在 2020.11.27 前完成上列要求。

附：9 頁

□ 原合約工程包

□ 原合約工程加 / 減賬

□ 新工程報價

原因：-

分發東莞各部門：

- |                                 |                              |   |                              |                               |                              |                                |   |
|---------------------------------|------------------------------|---|------------------------------|-------------------------------|------------------------------|--------------------------------|---|
| <input type="checkbox"/> 生產技術總監 | <input type="checkbox"/> 連附件 | <input type="checkbox"/> 技術部              | <input type="checkbox"/> 連附件 | <input type="checkbox"/> 生產部  | <input type="checkbox"/> 連附件 | <input type="checkbox"/> 機械設計部 | <input type="checkbox"/> 連附件            |
| <input type="checkbox"/> 採購部    | <input type="checkbox"/> 連附件 | <input checked="" type="checkbox"/> 生產統籌部 | <input type="checkbox"/> 連附件 | <input type="checkbox"/> 小羅&清 | <input type="checkbox"/> 連附件 |                                |   |
| <input type="checkbox"/> 質檢部    | <input type="checkbox"/> 連附件 | <input type="checkbox"/> 會計部              | <input type="checkbox"/> 連附件 | <input type="checkbox"/> 報關組  | <input type="checkbox"/> 連附件 | <input type="checkbox"/> 其他    | <u>楊榮輝</u> <input type="checkbox"/> 連附件 |

分發其他分判：

(v) 水洪  連附件

分發香港各部門：

- |   |                              |                               |                              |                              |                              |   |                              |           |
|---|------------------------------|-------------------------------|------------------------------|------------------------------|------------------------------|---|------------------------------|-----------|
| <input type="checkbox"/> 行政部            | <input type="checkbox"/> 連附件 | <input type="checkbox"/> 會計部  | <input type="checkbox"/> 連附件 | <input type="checkbox"/> 統籌部 | <input type="checkbox"/> 連附件 | <input checked="" type="checkbox"/> 工程部地盤科文 | <input type="checkbox"/> 連附件 | <u>祥哥</u> |
| <input checked="" type="checkbox"/> 採購部 | <input type="checkbox"/> 連附件 | <input type="checkbox"/> QS 部 | <input type="checkbox"/> 連附件 | <input type="checkbox"/> 維修部 | <input type="checkbox"/> 連附件 | <input type="checkbox"/> 其他                 | <input type="checkbox"/> 連附件 |           |

傳遞編號：

HK / 20

發件人簽署：

項目經理簽署：

百 2657 A

圖則登記表  
DRAWING REGISTER

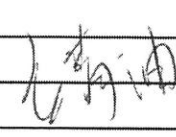
工程名稱 Project Title:		亞畢老街		接收日期 Receiving Date (適用於客戶圖則)																
大樓鋁柵格地盤用鐵料加工圖				年		月														
工程編號 Project No:		J-852		日																
分發予 Distributed To				發出日期 Issued Date																
				年	20	月	10	日	29											
				年		月		日												
				日		日		日												
圖則編號 Drg. No.	圖則名稱 Drawing Title		修訂編號 Revision No.																	
	圖則登記表		1	-																
	鐵件BM表		2	-																
J852-ACG-MS1-01	鐵通加工圖		3	-																
J852-ACG-MS1-02	鐵通加工圖 加中螺絲孔		4	-	A															
J852-ACG-MS1-03	鐵通加工圖 加中螺絲孔		5	-	A															
J852-ACG-MS1-04	鐵通加工圖		6	-																
J852-ACG-MS1-05	鐵通加工圖		7	-																
J852-ACG-MS1-06	鐵通加工圖		8	-																
J852-ACG-MS1-07	鐵通加工圖		9	-																
J852-ACG-MS1-08	鐵通加工圖		10	-																
J852-ACG-MS1-09	鐵通加工圖		11	-																
J852-ACG-MS1-10	鐵角加工圖		12	-																
J852-ACG-MS1-11	鐵角加工圖		13	-																
J852-ACG-MS1-12	鐵角加工圖		14	-																
J852-ACG-MS1-13	鐵角加工圖		15	-																
J852-ACG-MS1-14	鐵角加工圖		16	-																
J852-ACG-MS1-15	鐵角加工圖		17	-																
J852-ACG-MS1-16	鐵角加工圖		18	-																
J852-ACG-MS1-17	鐵角加工圖 加中螺絲		19	-	A															
J852-ACG-ASS-01	鐵件組裝圖		20	-																
J852-ACG-ASS-02	鐵件組裝圖		21	-																
J852-ACG-ASS-03	鐵件組裝圖		22	-																
J852-ACG-ASS-04	鐵件組裝圖		23	-																
J852-ACG-ASS-05	鐵件組裝圖		24	-																
J852-ACG-ASS-06	鐵件組裝圖		25	-																
J852-ACG-ASS-07	鐵件組裝圖		26	-																

新增  
(7A)

新增 ASS-8

A



工程號

J852

地盤

亞皆老街

組裝用

頂

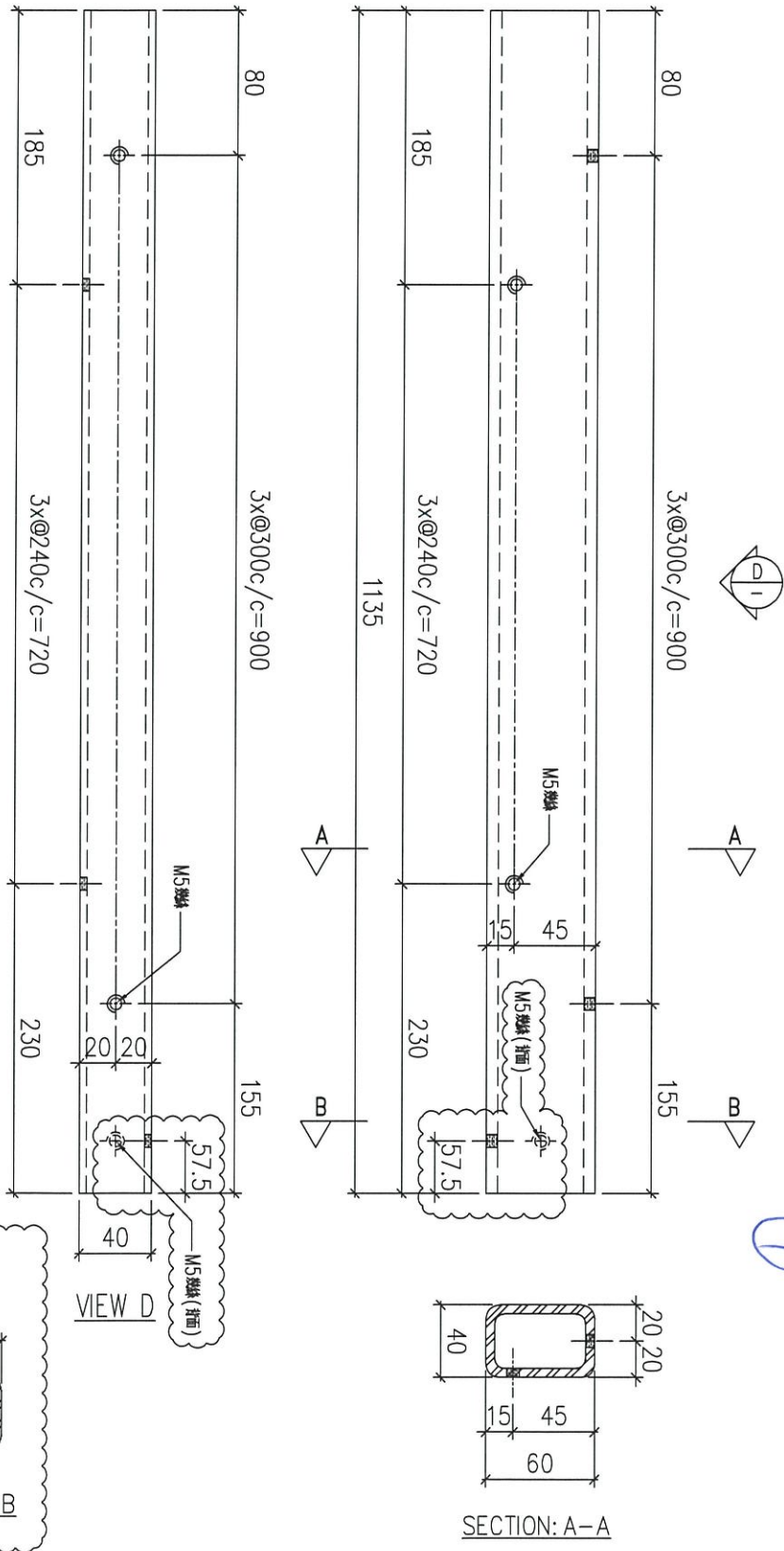

序號	物料編號	數量	使用位置	樓層
01	GMS-02	57		2~23/F

9

名稱	鐵通加工圖	制圖	LHR	2020.10.23	修改	A	
材料	60x40x5mm厚鋼通 (S275)	復核	-	-	日期	2020,11,6	
顏色	熱浸鋅	批准			圖號	J852-ACG-MS1-02	



工程號	J852	地盤	亞皆老街
-----	------	----	------

組裝用

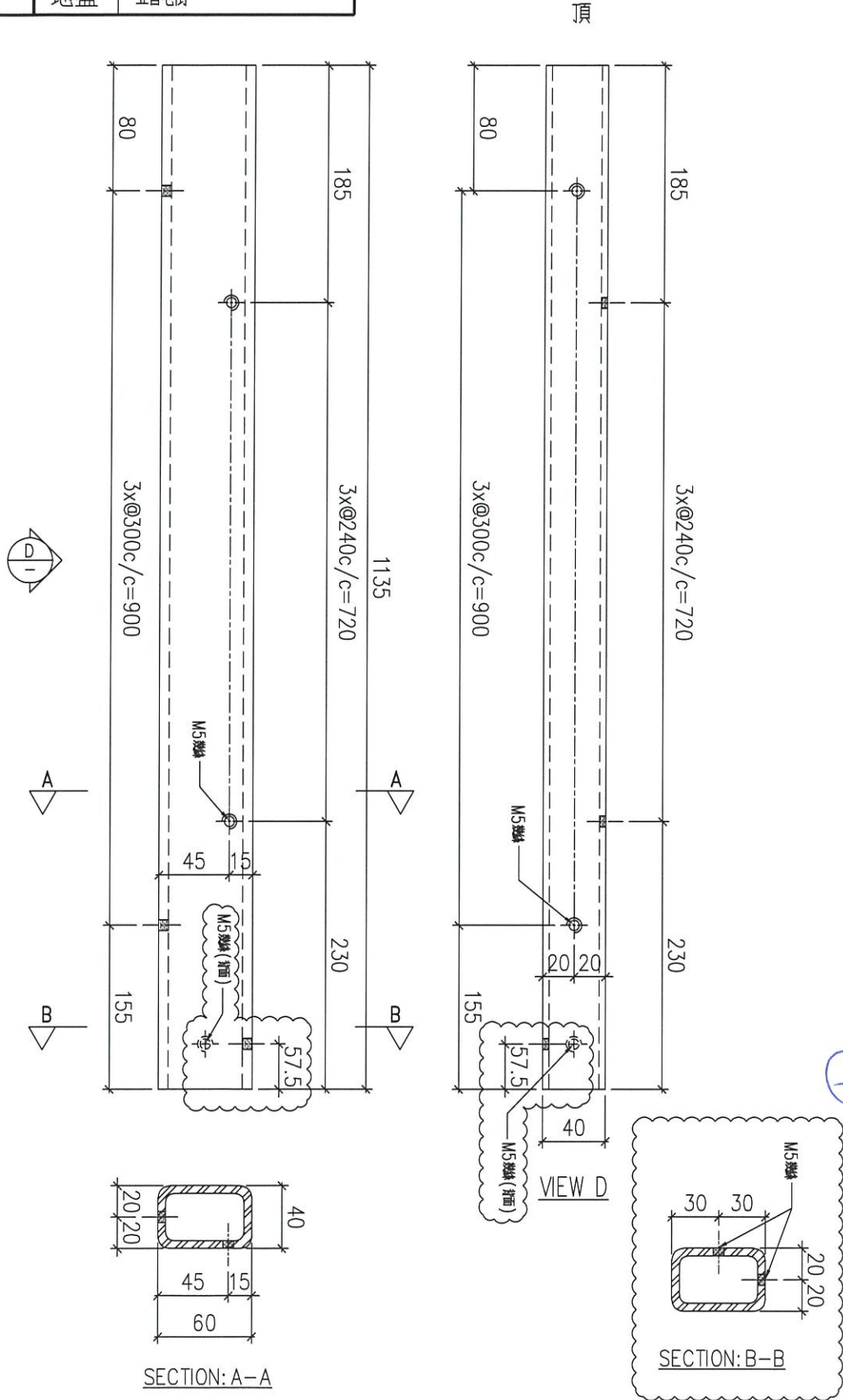

序號	物料編號	數量	使用位置	樓層
01	GMS-03	57		2~23/F

名稱	鐵通加工圖	制圖	LHR	2020.10.23	修改	A	
材料	60x40x5mm厚鋼通 (S275)	復核	-	-	日期	2020,11,6	
顏色	熱浸鋅	批准			圖號	J852-ACG-MS1-03	

工程號 J852 地盤 亞皆老街

組裝用

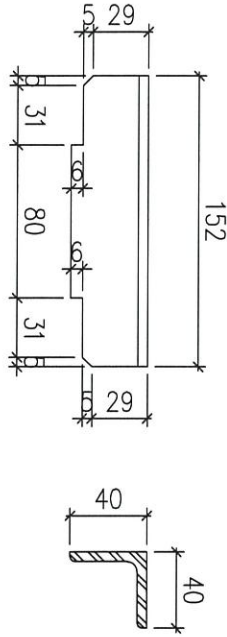

(數量)

序號	物料編號	數量	使用位置	樓層
01	GMS-19	342		2~23/F

54

組裝用

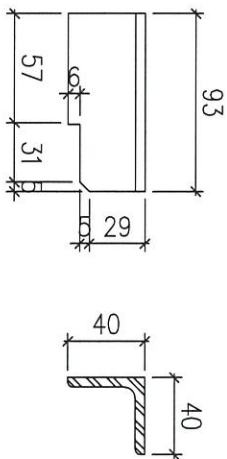

36

序號	物料編號	數量	使用位置	樓層
01	GMS-20	228		2~23/F

名稱	角鋼加工圖	制圖	LHR	2020.10.23	修改	A		
材料	40x40x5mm厚角鋼 (S275)	復核	-	-	日期	2020,11,6		
顏色	熱浸鋅	批准			圖號	J852-ACG-MS1-17		

工程號 J852 地盤 亞皆老街

組裝用

序號	物料編號	數量	使用位置	樓層
01	GMS-21	228		2~23/F

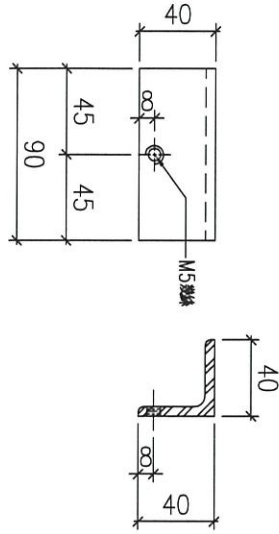

36

新增

組裝用

序號	物料編號	數量	使用位置	樓層
01	GMS-22	456		2~23/F

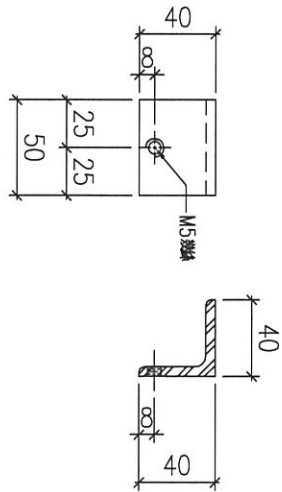

22

新增

名稱	角鋼加工圖	制圖	LHR	2020.11.6	修改			
材料	40x40x5mm厚角鋼 (S275)	復核	-	-	日期			
顏色	熱浸鋅	批准			圖號	J852-ACG-MS1-17A		



美特鋁質 有限公司  
MIDI Aluminium Fabricator Ltd.

工程號

J-852

地盤

亞皆老街

組裝圖

送地盤

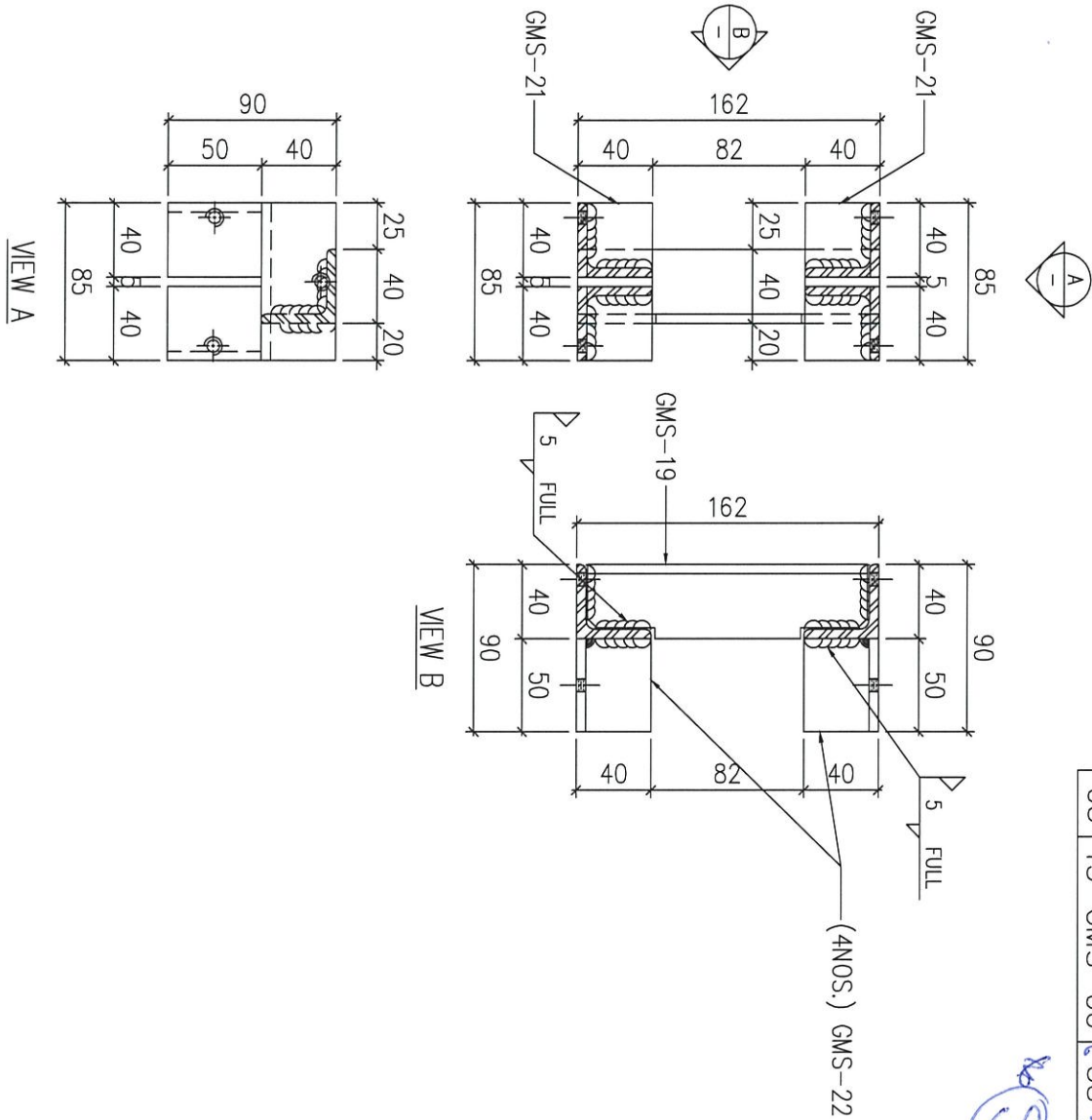

⑧

新增

序號	物料編號	數量	使用位置	樓層
01	T1-GMS-06	38	見派位圖	T1座2~23/F
02	T2-GMS-06	38	見派位圖	T1座2~23/F
03	T3-GMS-06	38	見派位圖	T1座2~23/F

名稱	鋼件組裝圖	制圖	LHR	2020.11.6	修改		
材料	-	復核	-	-	日期		
顏色	熱浸鋅	批准			圖號	J852-ACG-ASS-08	

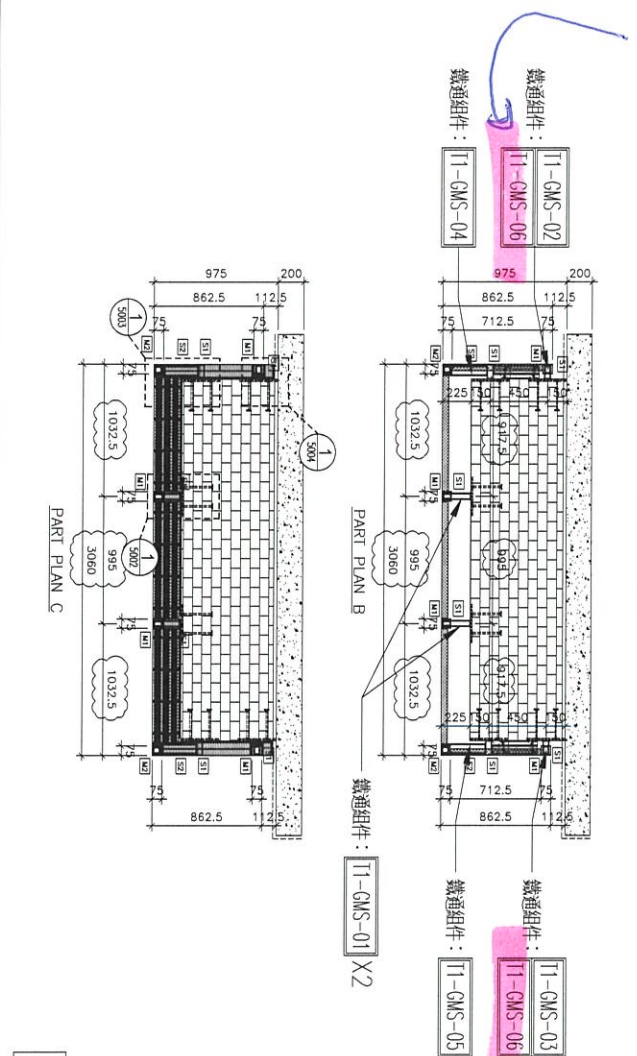
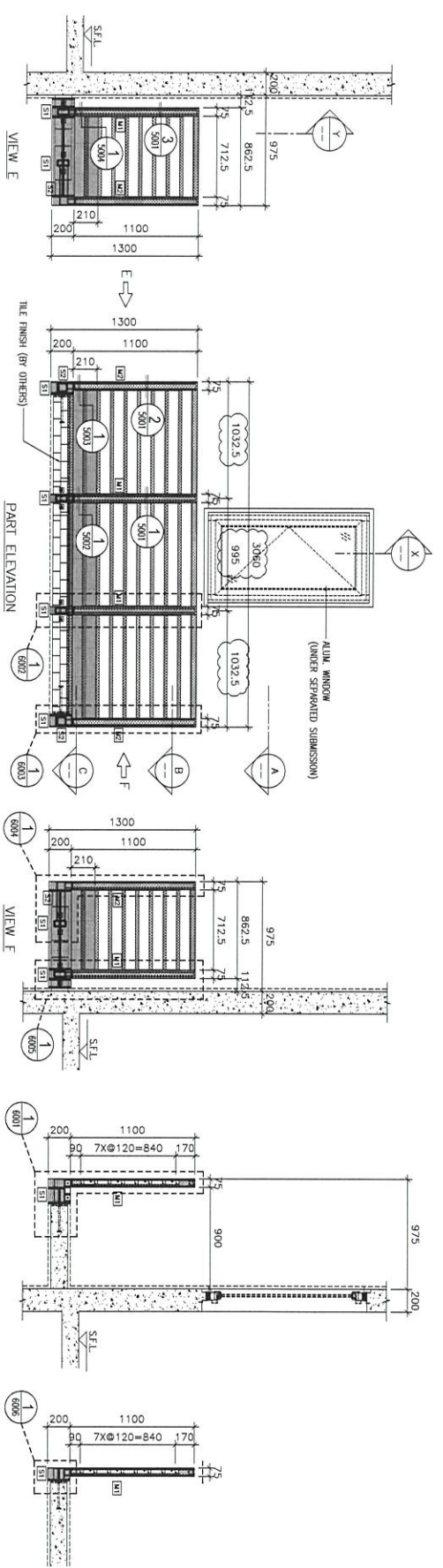

鐵件派位圖

GRILLE MARK	FLOOR	ROOM	QUANTITY
G01	2/F~23/F(4,13,14 OMITTED)	ENSUITE AT TOWER 1 FLAT B	19

- LEGEND:
- S1: 100x50x6.3mm GMS RHS
  - S2: 80X80X8mm GMS SHS
  - M1: 40X60X5mm GMS RHS
  - M2: 50X50X6.3mm GMS RHS

PROJECT: PROPOSED RESIDENTIAL DEVELOPMENT AT 139 - 147 ARGYLE STREET, NINGLI 6005, 6035, R.P. & 6036 R.P., 6037 R.P. & 6038 R.P.

TITLE: A.C. GRILLE FOR G01 OF ENSUITE AT TOWER 1 FLAT B

DATE: 21-Feb-20 SCALE: 1:40

DRAWN BY: LHR CHECKED BY: DW

**美特堅實有限公司**  
MIDI Aluminium Fabrication Ltd.  
Units 6-8, Sunny Industrial Centre, 1/F  
80-82 Chee Yee Tong Road, Kwun Tong  
(852)36921174, (852)62727286

DMG NO.: J852-SD-ACG-4001 REV.: E

JOB NO.: J-852

NO.	DATE	REVISION
1	6-11-2020	REVISION SELECT TO OWNERS
2	9-10-2020	REVISION SELECT TO OWNERS
3	21-06-2020	REVISION SELECT TO OWNERS
4	06-07-2020	REVISION SELECT TO OWNERS
5	18-04-2020	REVISION SELECT TO OWNERS

NOTE:

- ALL DIMENSIONS ARE IN mm.
- ALL ELEVATIONS ARE VIEWED FROM OUTSIDE.
- ALL DIMENSIONS TO BE VERIFIED ON SITE BEFORE FABRICATION.

LEGEND:

- (S1) DETAIL MARK NO.
- (M2) REFER SHEET NO.
- 1. F.F.L.---FINISHED FLOOR LEVEL
- 2. S.F.L.---STRUCTURAL FLOOR LEVEL
- 3. (R)---REVERSED DETAIL

FAÇADE CONSULTANT:  
**ARUP**  
**MEINHARDT**

STRUCTURAL ENGINEER:  
**Gammron**

ARCHITECT:  
**AGC**  
**AGC ARCHITECTS LTD**  
AGC ARCHITECTS LTD  
100-102, WING LOK STREET, KOWLOON

MAIN CONTRIBUTOR:  
**AGC**

CLIENT:

B.O. REF.:

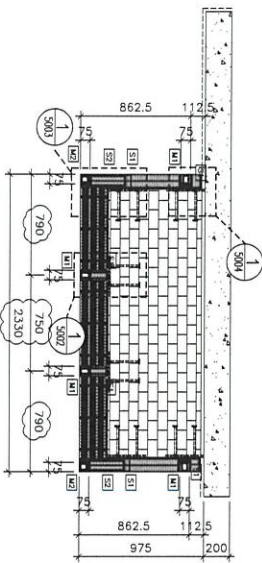
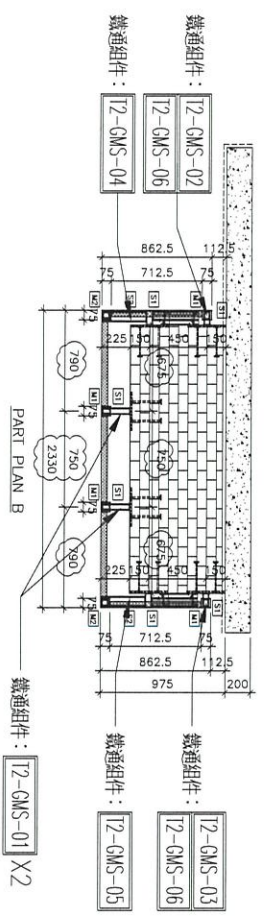
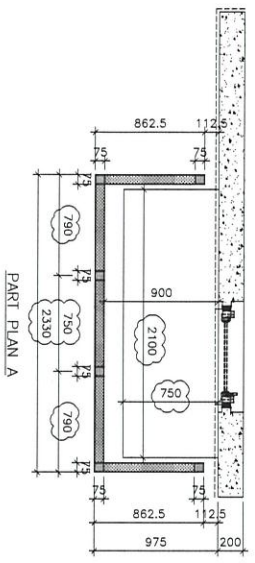
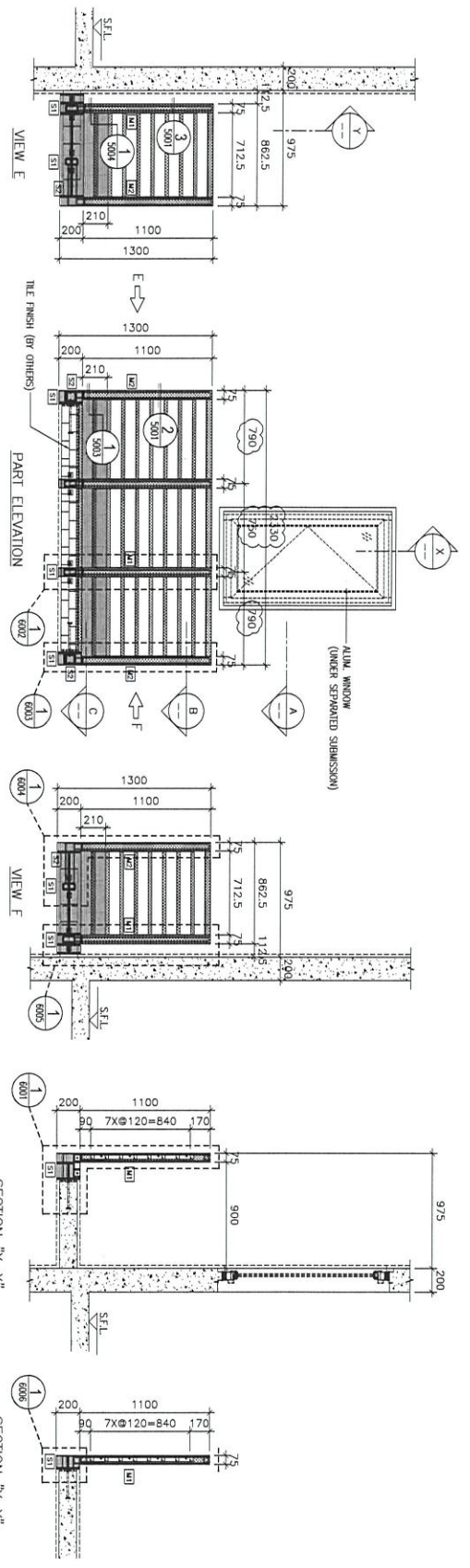

鐵件派位圖

LEGEND:

S1	S1: 100x50x6.3mm GMS RHS
S2	S2: 80x80x8mm GMS SHS
M1	M1: 40x60x5mm GMS RHS
M2	M2: 50x50x6.3mm GMS RHS

GRILLE MARK	FLOOR	ROOM	QUANTITY
G02	2/F~23/F(4,13,14 OMITTED)	ENSUITE AT TOWER 2 FLAT B	19

NOTE:  
 1. ALL DIMENSIONS ARE IN mm.  
 2. ALL ELEVATIONS ARE VENDED FROM OUTSIDE BEFORE FABRICATION.  
 3. ALL DIMENSIONS TO BE VENDED ON SITE.

LEGEND:  
 (S1) DETAIL MARK NO.  
 (M2) REFER SHEET NO.  
 1. F.F.L. --- FINISHED FLOOR LEVEL  
 2. S.F.L. --- STRUCTURAL FLOOR LEVEL  
 3. --- REVERSED DETAIL.

DATE	DESCRIPTION	BY
6-11-2020	REVISION SELECTED TO OWNERS	MM
9-10-2020	REVISION SELECTED TO OWNERS	MM
21-06-2020	REVISION SELECTED TO OWNERS	MM
06-01-2020	REVISION SELECTED TO OWNERS	MM
18-04-2020	REVISION SELECTED TO OWNERS	MM
DATE	REVISION	BY

JOB NO.: J-852  
 PROJECT: PROPOSED RESIDENTIAL DEVELOPMENT AT 139 - 147 ARCADE STREET, NINGLI 6005, 6035 R.P.P. & 6036 R.P.P., 6037 R.P.P. & 6038 R.P.P.  
 TITLE: A.C. GRILLE FOR G02 OF ENSUITE AT TOWER 2 FLAT B  
 DATE: 21-Feb-20 SCALE: 1:40  
 DRAWN BY: LHR CHECKED BY: DW

**美特堅實有限公司**  
 MTDI ALUMINIUM FABRICATION LTD.  
 Units 6-8, Sunny Industrial Centre, 1/F  
 610 Chee Koo Ling Road, Komson  
 1823489311-4 18618292727286  
 DWG NO.: J852-SD-ACG-4002 REV.: E

B.O. REF: \_\_\_\_\_

CLIENT: \_\_\_\_\_

ARCHITECT: **AGC**  
 ARCHITECTS  
 100, ESTER LTB  
 100, ESTER LTB  
 100, ESTER LTB

MAIN CONTRACTOR: \_\_\_\_\_

STRUCTURAL ENGINEER: **Gammion**

FACTORY CONSULTANT: **ARUP**  
**MEINHARDT**

