

工程指示 / 要求簡箋(E.I.)

工程指示編號：EI / 2639 / 20

修改版次：B

工程編號：J - 852

工程名稱：亞皆老街中電

工程項目：趟門 樣板層 (3,5,6/F)

收件人：生統

發件人：Ant Yeung

日期：10/11/2020

要求提供 / 確認 事項：

- |                                    |                                     |                               |
|------------------------------------|-------------------------------------|-------------------------------|
| <input type="checkbox"/> 初步鋁料 B.M. | <input type="checkbox"/> 加工拆圖，然後生產  | <input type="checkbox"/> 尺寸表  |
| <input type="checkbox"/> 正式鋁料 B.M. | <input type="checkbox"/> 技術上資料 / 指示 | <input type="checkbox"/> 報價   |
| <input type="checkbox"/> 配件 B.M.   | <input type="checkbox"/> 樣辦或貨品說明書   | <input type="checkbox"/> 分判合約 |

內容：

B 版: SD02-02. SD02-09 SD03-05 如開料單寫暫緩，請也放行給做樣板。

A 版: 提供修改完整加工圖，請以此加工圖為準生產趟門

請加工圖生產趟門

注意 1：先生產 和出貨 T3。 可生產 T1， T2 備用

2：T3 3,5,6/F 出趟門框料，3 層

3：門玉 只出 5/F 1 層

4：廠內加做樣板 W1/T3C 和 T1/T3B 2 隻 (大貨和廠內樣板同時進行)

5：W7/T3A 暫停，因碰防火門

請在

2020.11.13

附：頁

以上項目為：

原合約工程包

原合約工程加 / 減賬

新工程報價

原因：-

分發東莞各部門：

- |  |  |  |   |
|--|--|--|---|
| <input type="checkbox"/> 生產技術總監 <input type="checkbox"/> 連附件 | <input type="checkbox"/> 技術部 <input type="checkbox"/> 連附件              | <input type="checkbox"/> 生產部 <input type="checkbox"/> 連附件    | <input type="checkbox"/> 機械設計部 <input type="checkbox"/> 連附件         |
| <input type="checkbox"/> 採購部 <input type="checkbox"/> 連附件    | <input checked="" type="checkbox"/> 生產統籌部 <input type="checkbox"/> 連附件 | <input type="checkbox"/> 小羅 & 清 <input type="checkbox"/> 連附件 |   |
| <input type="checkbox"/> 質檢部 <input type="checkbox"/> 連附件    | <input type="checkbox"/> 會計部 <input type="checkbox"/> 連附件              | <input type="checkbox"/> 報關組 <input type="checkbox"/> 連附件    | <input type="checkbox"/> 其他 <u>楊榮輝</u> <input type="checkbox"/> 連附件 |

分發其他分判：

(v) 水洪  連附件

分發香港各部門：

- |   |  |   |  |    |
|---|--|---|--|----|
| <input type="checkbox"/> 行政部 <input type="checkbox"/> 連附件 | <input type="checkbox"/> 會計部 <input type="checkbox"/> 連附件  | <input type="checkbox"/> 統籌部 <input type="checkbox"/> 連附件 | <input type="checkbox"/> 工程部地盤科文 <input type="checkbox"/> 連附件  | 祥哥 |
| <input type="checkbox"/> 採購部 <input type="checkbox"/> 連附件 | <input type="checkbox"/> QS 部 <input type="checkbox"/> 連附件 | <input type="checkbox"/> 維修部 <input type="checkbox"/> 連附件 | <input type="checkbox"/> 其他 _____ <input type="checkbox"/> 連附件 |    |

傳遞編號：

HK 2567 / 20

發件人簽署：

項目經理簽署：

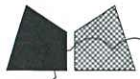

工程號	J852	地盤	亞皆老街
-----	------	----	------

窗號	數量 (支)
W1/T1C	18
W1/T2C	18
W1/T3C	18
合計	54

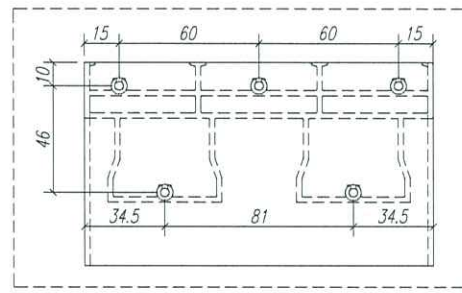
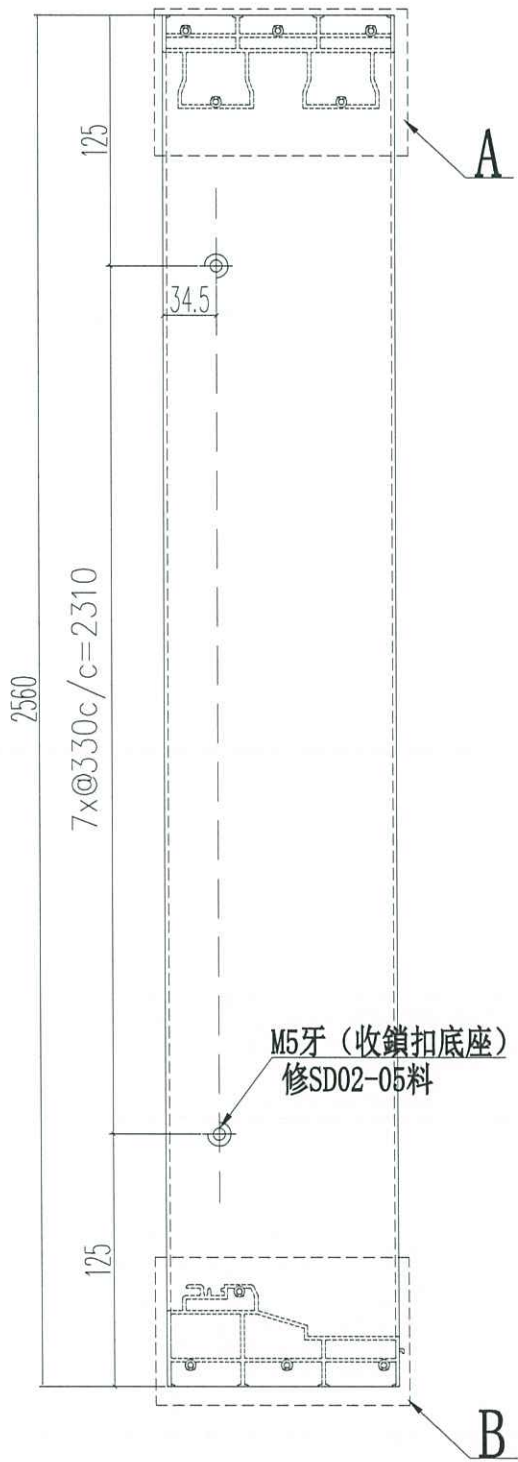
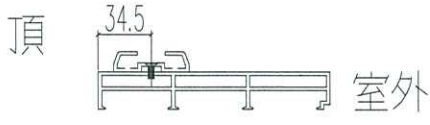

A位尺寸

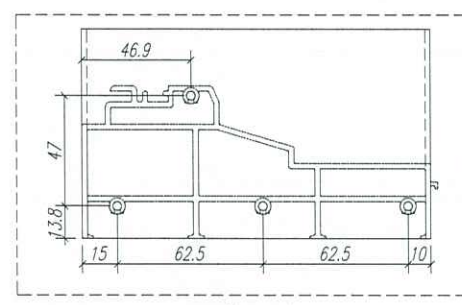

B位尺寸

名稱	四扇提升推拉門右邊框	制圖	JASON	2020.09.26	修改	A	
材料	X85858	復核	WHS		日期	2020.11.03	
顏色	UCT806812XL-3	批准			圖號	SD02-02	



工程號 J852 | 地盤 亞皆老街

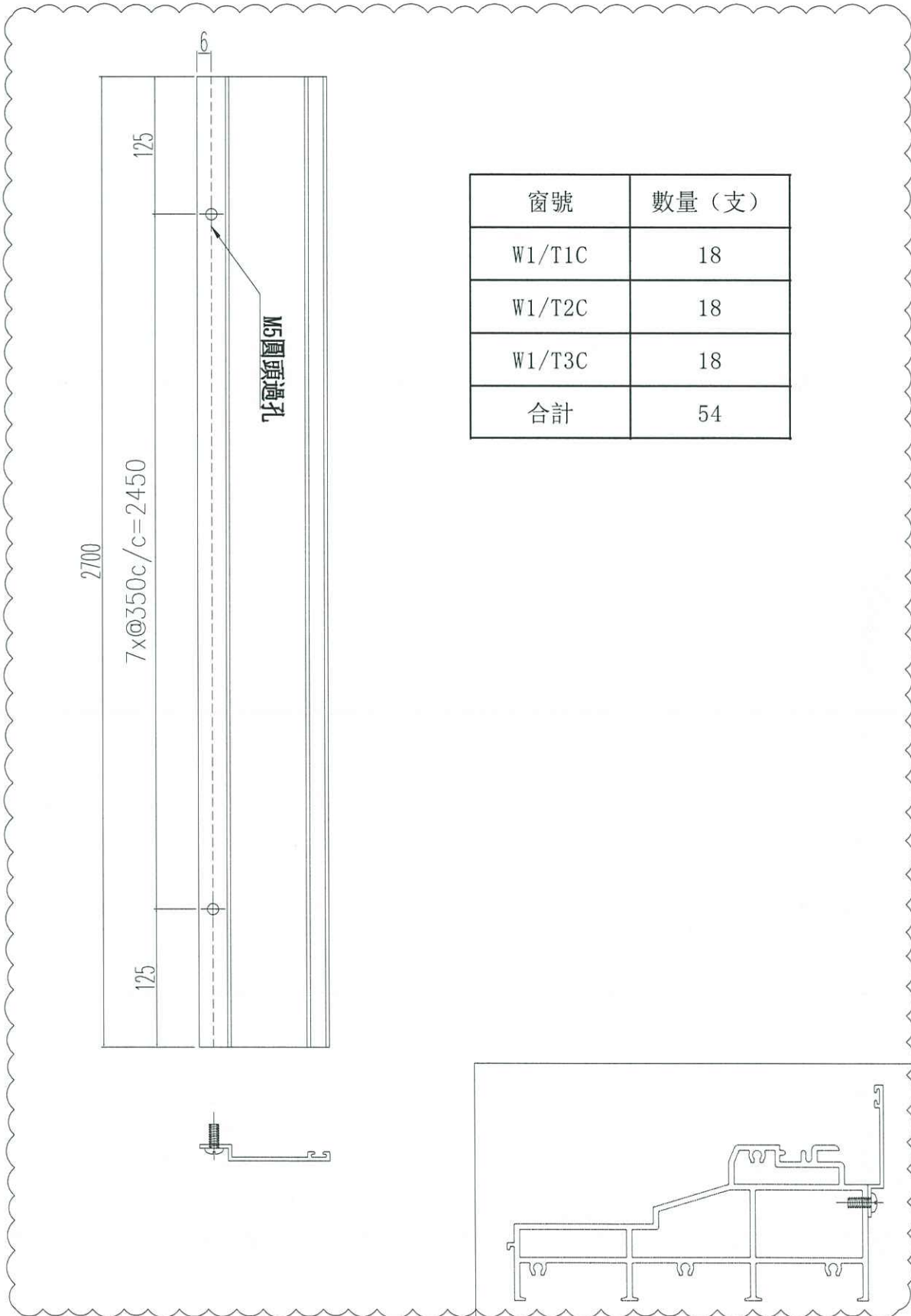

窗號	數量 (支)
W1/T1C	18
W1/T2C	18
W1/T3C	18
合計	54

名稱	提升推拉門內底邊槽座	制圖	JASON	2020.09.26	修改	A		
材料	X85876	復核	WHS		日期	2020.11.03		
顏色	UCT806812XL-3	批准			圖號	SD02-09		



工程號 J852 地盤 亞皆老街

新增圖

窗號	數量 (支)
W7/T1A	18
W6/T1B	18
W6/T2A	18
W6/T2B	18
W7/T3A	18
W6/T3B	18
合計	108

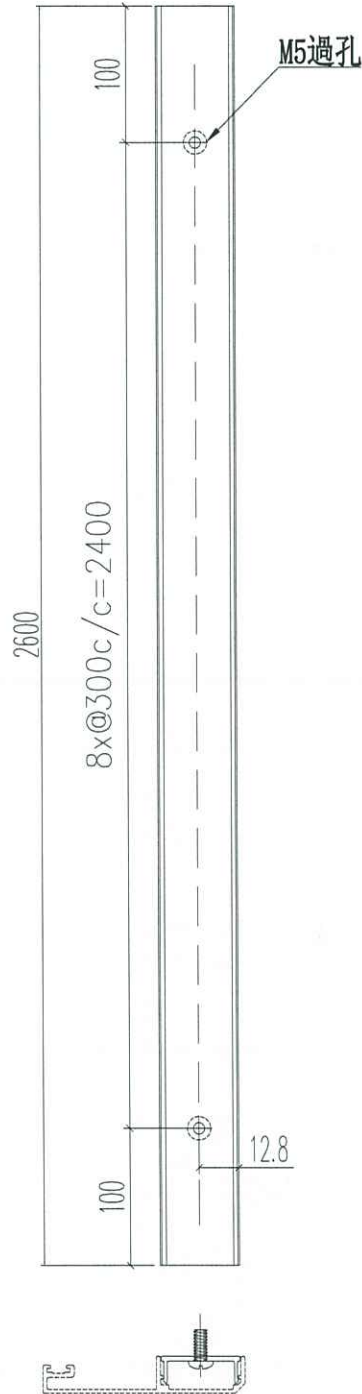

名稱	提升推拉門頂外蓋底座	制圖	JASON	2020.09.26	修改	-		
材料	X85886	復核	WHS		日期	-		
顏色	MILL	批准			圖號	SD03-05		