

工程指示 / 要求簡箋(E.I.)

工程指示編號：EI / 2617 / 20

修改版次：-

工程編號：J - 852

工程名稱：亞皆老街中電

工程項目：幕牆 Mockup 用玻璃 B.M. (3,5,6/F) T3

收件人：Maggie

發件人：Ant Yeung

日期：22/10/2020

要求提供 / 確認 事項：

- | | | |
|------------------------------------|-------------------------------------|-------------------------------|
| <input type="checkbox"/> 初步鋁料 B.M. | <input type="checkbox"/> 加工拆圖，然後生產 | <input type="checkbox"/> 尺寸表 |
| <input type="checkbox"/> 正式鋁料 B.M. | <input type="checkbox"/> 技術上資料 / 指示 | <input type="checkbox"/> 報價 |
| <input type="checkbox"/> 配件 B.M. | <input type="checkbox"/> 樣辦或貨品說明書 | <input type="checkbox"/> 分判合約 |
| <input type="checkbox"/> 其他：_____ | | |

內容：

請按 B.M. 訂購(3,5,6/F)用玻璃直送地盆 (T3)

請留意：

1) 此 B.M. 按第 4 份 SD CW 大圖 計算

2) 以 LHR 為準，WSK 為參考用

3) 玻璃 要做 heat soak，T3，T1 需要視察

4) IGU 膠用 DC983

5) 5/F 用 獨立包箱 謝謝！

請在 2020 / 12 / 10 前完成上列要求。

附：1 頁 B.M.，1 頁 B.M 參考.，4 頁加工圖，1 頁位置圖。

以上項目為：

原合約工程包 原合約工程加 / 減賬 新工程報價

分發東莞各部門：

- () 生產技術總監 連附件 () 技術部 連附件 () 生產部 連附件 () 機械設計部 連附件
 () 採購部 連附件 () 生產統籌部 連附件
 () 質檢部 連附件 () 會計部 連附件 () 報關組 連附件 () 其他 楊榮輝 連附件

分發香港各部門：

- () 行政部 連附件 () 會計部 連附件 () 統籌部 連附件 () 工程部地盤科文 連附件 祥哥
 () 採購部 連附件 () QS 部 連附件 () 維修部 連附件 () 其他 _____ 連附件

傳遞編號：

HK / 20

發件人簽署：

項目經理簽署：

|  美特鋁質 有限公司 MIDI Aluminium Fabricator Ltd. | | 工程號: | J852 | 計算: | LHR | 日期: | 2020.09.09 | 送呈: | | |
|--|--------|---|---|---------------|-----------|-----------|------------|-----------|-------|---------|
| | | 地盤名稱: | | 核對: | wsh | 日期: | 2020.09.10 | 副本: | | |
| 地盤用玻璃B.M.表 | | 項目類別: | 幕牆樣辦層 (T3-3F~6F) | 批准: | | 日期: | | A/C Code: | | |
| BM編號: | | 修改版次: | A(2020.09.14) | 總計玻璃面積 (平方米): | | 18.54 | | | | |
| 序號 | 修改內容 | 玻璃圖號 | 顏色與類型 | 厚度 (mm) | 玻璃尺寸 | | 數量 (塊) | 總面積 (平方米) | 使用位置 | 加工圖參考 |
| | | | | | 寬度 (W mm) | 高度 (H mm) | | | | |
| 1 | | GL01-T3-T01 | 8mm+12mm AIR GAP+10mm THK. I.G.U. <i>D20070681</i> | 30.0 | 703.0 | 1113.0 | 3 | 2.35 | 生窗位 | GL01-01 |
| | | | | | | 合計: | 3 | 2.35 | | |
| 2 | | GL01-T3-F01 | 8mm+12mm AIR GAP+10mm THK. I.G.U. <i>D20070681</i> | 30.0 | 906.0 | 1236.0 | 3 | 3.36 | 大梗窗位 | GL01-01 |
| 3 | | GL01-T3-F02 | | | 906.0 | 646.0 | 3 | 1.76 | 梗窗位 | GL01-01 |
| 4 | | GL01-T3-F03 | | | 826.0 | 646.0 | 3 | 1.60 | 梗窗位 | GL01-01 |
| | | | | | | 合計: | 9 | 6.72 | | |
| 5 | | GL02-T3-F01 | 10mm THK. HEAT STRENGTHENED GLASS <i>D20070699</i> | 10.0 | 906.0 | 976.0 | 3 | 2.65 | 上格間牆位 | GL02-01 |
| 6 | | GL02-T3-F02 | | | 826.0 | 976.0 | 3 | 2.42 | 上格間牆位 | GL02-01 |
| | | | | | | 合計: | 6 | 5.07 | | |
| 7 | A-縮小尺寸 | GL04-T3-T01 | 10mm THK. TEMPERED GLASS (PROTECTIVE BARRIER) <i>D20070686</i> | 10.0 | 765.0 | 163.0 | 3 | 0.37 | 生窗欄河位 | GL04-01 |
| | | | | | | 合計: | 3 | 0.37 | | |
| 8 | | GL05-T3-FD01 | 6mm THK. HEAT STRENGTHENED GLASS+12mm AIR GAP+8mm THK. TEMPERED GLASS I.G.U. <i>D20070687</i> | 26.0 | 591.0 | 2276.0 | 3 | 4.04 | FD門位 | GL05-01 |
| | | | | | | 合計: | 3 | 4.04 | | |
| | | | | | | 總合計: | 24 | 18.5 | | |
| 加工注意事項: | | 1).本表中之所有玻璃顏色待定。 | | | | | | | | |
| | | 2).本表中所有玻璃對角線尺寸偏差要求不超過負2mm。 | | | | | | | | |
| | | 3).本表中玻璃要求粗磨邊處理並倒棱角，而所有玻璃之入爐方向需保持一致。 | | | | | | | | |
| | | 4).本表中所有玻璃成品均需做雙面保護，用透明靜電膠紙加四周一寸FK白膠紙做雙面加固保護處理。 | | | | | | | | |
| | | 5).本表中所有玻璃成品均需注明室內外及其玻璃編號，以便識別。 | | | | | | | | |

J852-幕墙樣辦層 (T3-3F~6F) 玻璃位置圖

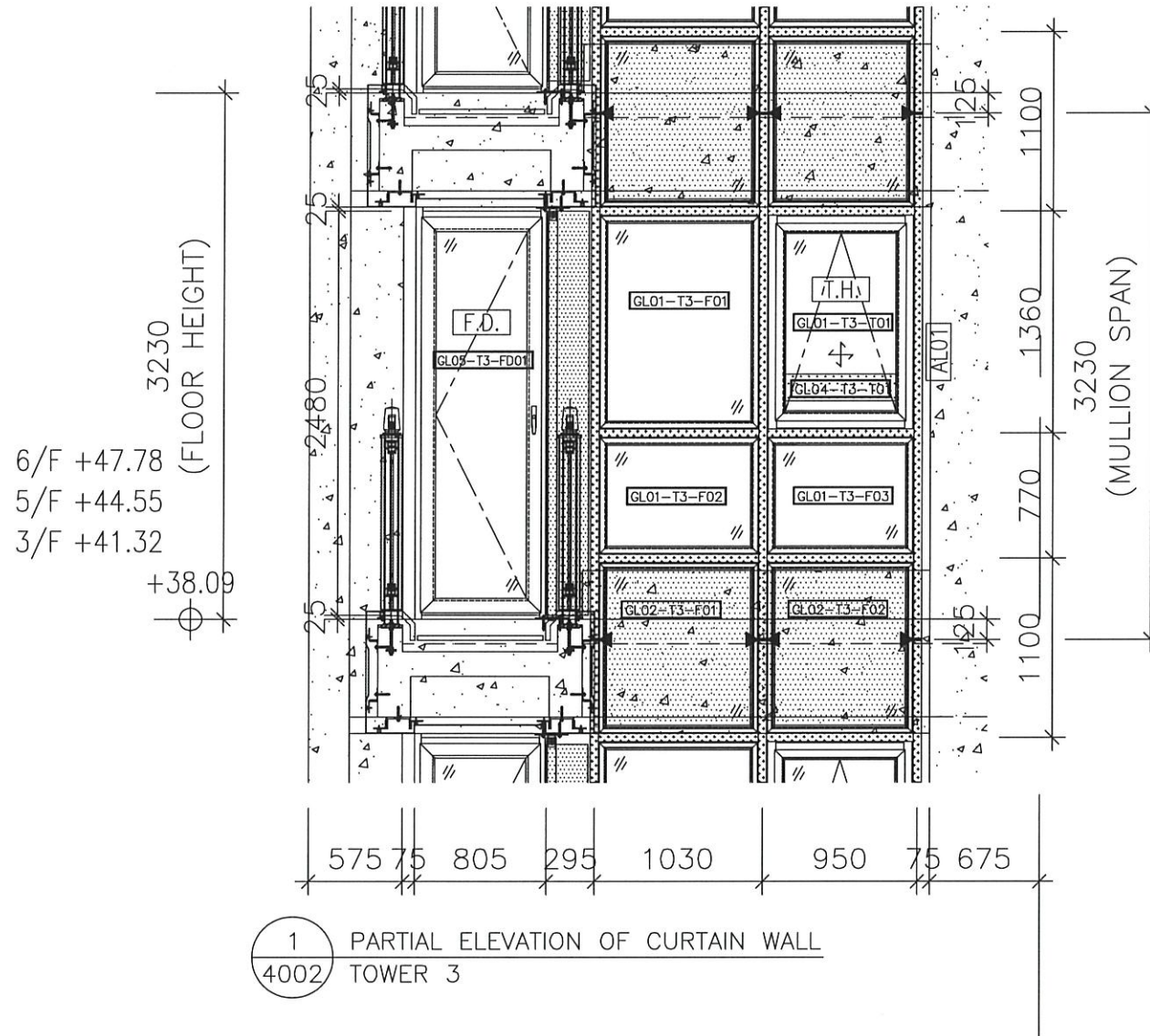

B.D. REF :

CLIENT :

ARCHITECT :
A&C

MAIN CONTRACTOR :
Gammon

STRUCTURAL ENGINEER :
ARUP

FACADE CONSULTANT :
MEINHARDT

NOTE :
1. ALL DIMENSIONS ARE IN mm.
2. ALL ELEVATIONS ARE VIEWED FROM OUTSIDE.
3. ALL DIMENSIONS TO BE VERIFIED ON SITE BEFORE FABRICATION.

LEGEND :
 (X1) --- DETAIL MARK NO.
 (X001) --- REFER SHEET NO.

1. F.F.L. --- FINISHED FLOOR LEVEL.
2. S.F.L. --- STRUCTURAL FLOOR LEVEL.
3. (⊕) --- REVERSED DETAIL.

| | | | |
|-----|------------|----------------------------------|----|
| C | 22-07-2020 | REVISION SUBJECT TO ARCH COMMENT | MN |
| B | 08-06-2020 | REVISION SUBJECT TO ARCH COMMENT | MN |
| A | 24-02-2020 | REVISION SUBJECT TO ARCH COMMENT | MN |
| NO. | DATE | REVISION | BY |

JOB NO. : J-852

PROJECT :
PROPOSED RESIDENTIAL DEVELOPMENT
AT 139 - 147 ARGYLE STREET,
NKIL 6005, 6035 R.P., 6036 R.P.,
6037 R.P. & 6038 R.P.

TITLE :
PART ELEVATION, PLAN & SECTION FOR
CURTAIN WALL
TOWER 1 AND TOWER 2

DATE : 22-NOV-19 SCALE : 1:100

DRAWN BY : MN CHECKED BY : DW

美特鋁質有限公司
MIDAL ALUMINIUM FABRICATOR LTD.
Units 6-8, Sunny Industrial Centre, 1/F
610 Cha Kwo Ling Road, Kowloon
Tel: 23489211-4 Fax: (852) 2727666

DWG NO. : J852-SD-CW-4001 REV. : C

| | | | | |
|--|----|-----|------------|------------|
|  美特鋁質 MIDI Aluminium Fabricator Ltd. | 類別 | | 物料號 | |
| | 制圖 | LHR | 2020-09-09 | 圖號 GL02-01 |
| 修改 | | | 數量 | — |
| 日期 | | | 位置 | 幕牆樣辦層 |

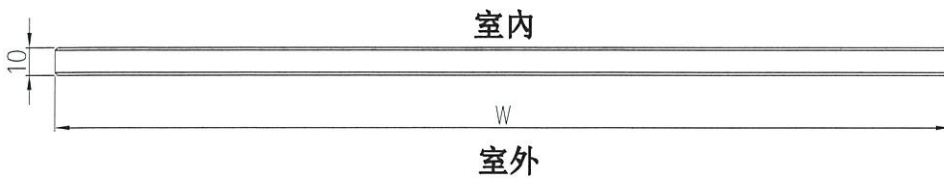
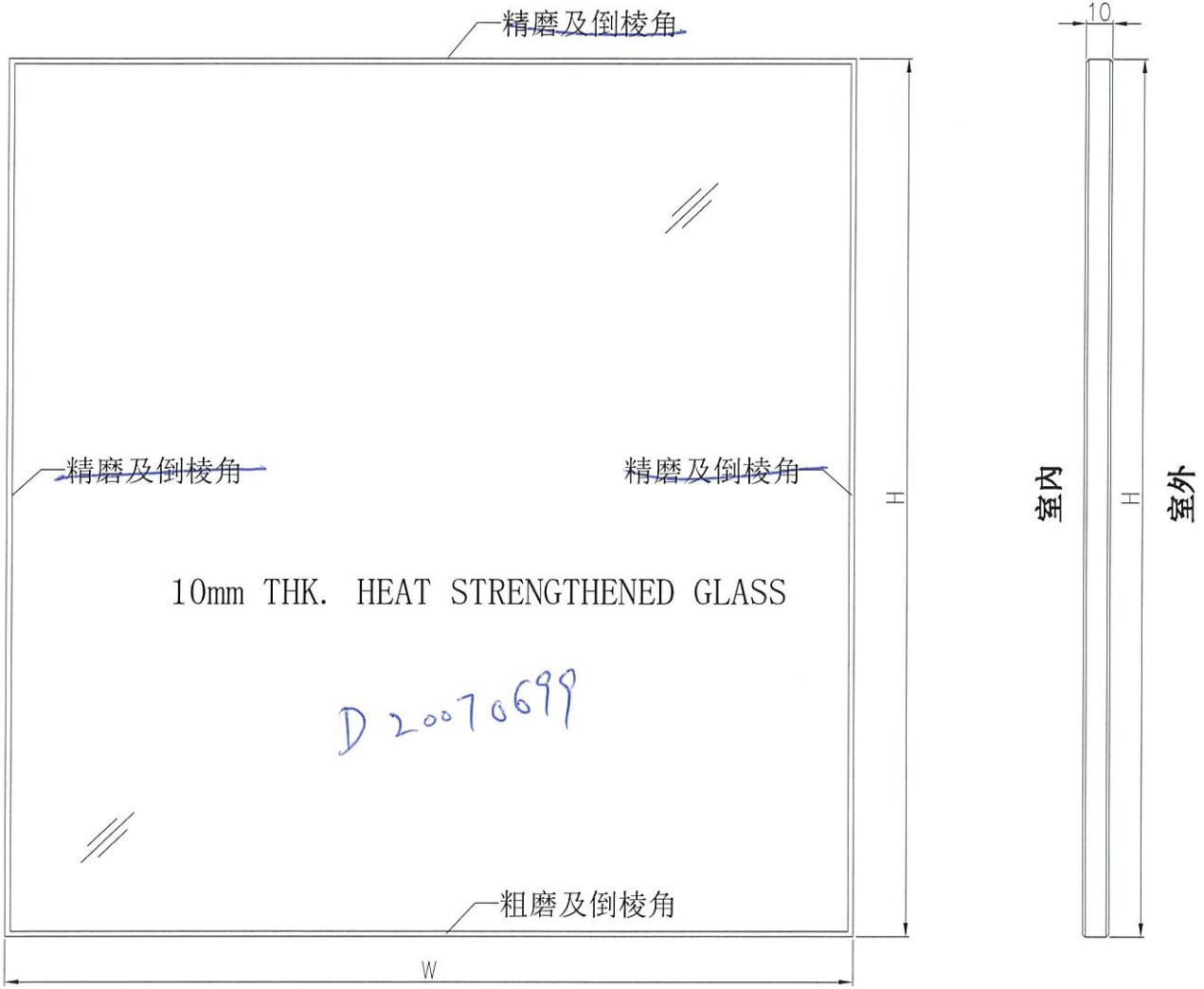

| | | | | |
|-----|-----------------------------------|----|--|--------|
| 工程號 | J-852 | 地盤 | 亞皆老街 | 附 件 |
| 名稱 | 玻璃加工圖 | | 採用 | |
| 材料 | 10mm THK. HEAT STRENGTHENED GLASS | | 地盤 <input checked="" type="checkbox"/> | |
| 顏色 | — | | 工廠 <input type="checkbox"/> | |

| | | | | |
|--|----|-----|------------|------------|
|  美特鋁質 MIDI Aluminium Fabricator Ltd. | 類別 | | 物料號 | |
| | 制圖 | LHR | 2020-09-09 | 圖號 GL04-01 |
| 修改 | | | 復核 | 數量 — |
| 日期 | | | 批准 | 位置 幕牆樣辦層 |

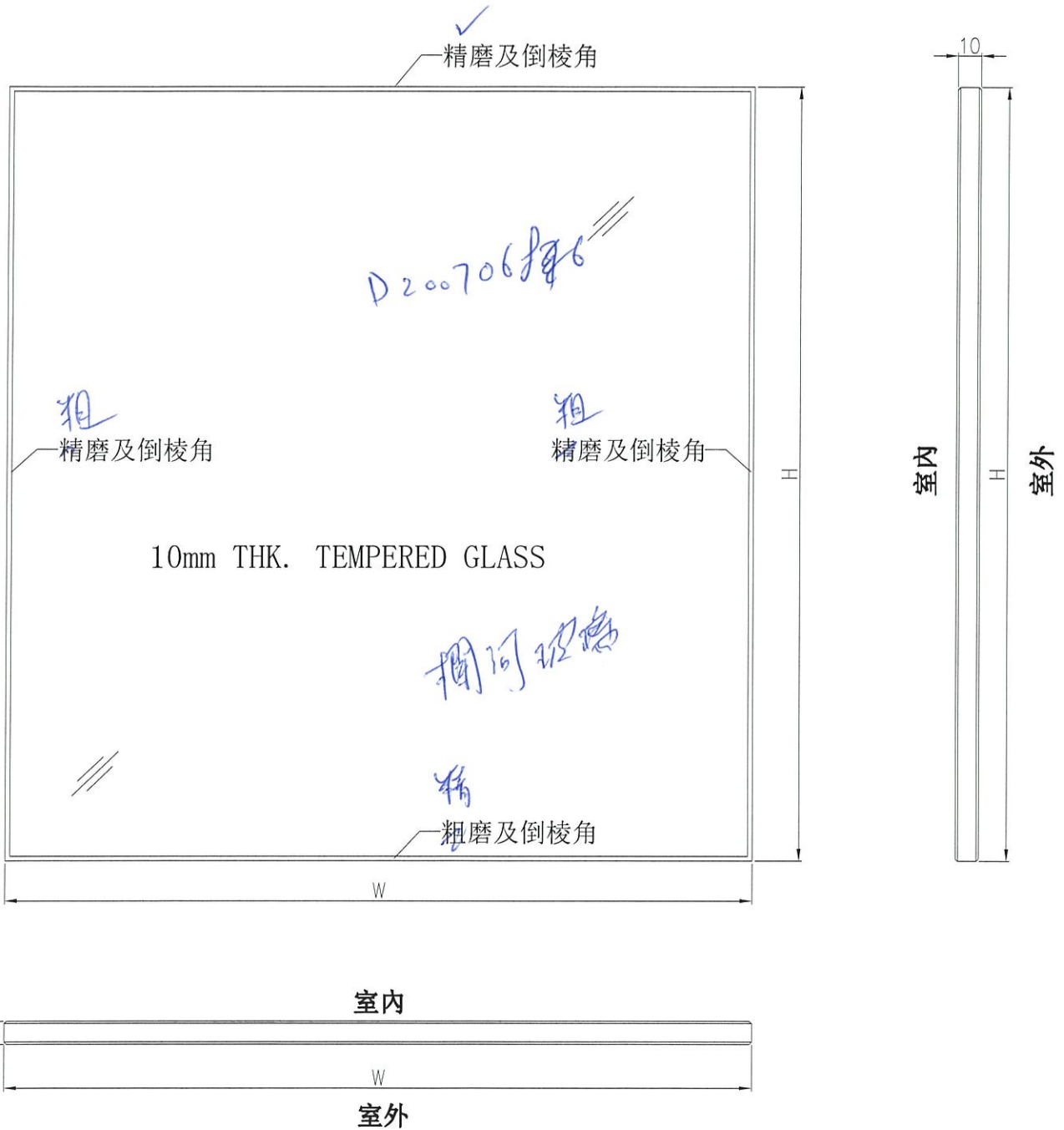

| | | | | |
|-----|--------------------------|----|--|--------|
| 工程號 | J-852 | 地盤 | 亞皆老街 | 附 件 |
| 名稱 | 玻璃加工圖 | | 採用 | |
| 材料 | 10mm THK. TEMPERED GLASS | | 地盤 <input checked="" type="checkbox"/> | |
| 顏色 | — | | 工廠 <input type="checkbox"/> | |

| | | | | |
|--|----|-----|------------|------------|
|  美特鋁質 MIDI Aluminium Fabricator Ltd. | 類別 | | 物料號 | |
| | 制圖 | LHR | 2020-09-09 | 圖號 GL05-01 |
| 修改 | | | 數量 | — |
| 日期 | | | 位置 | 幕牆樣辦層 |

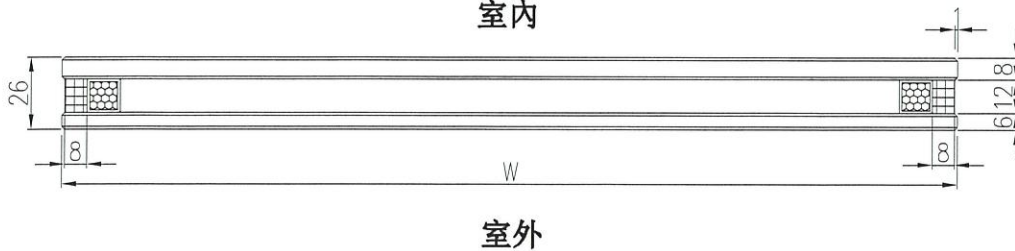
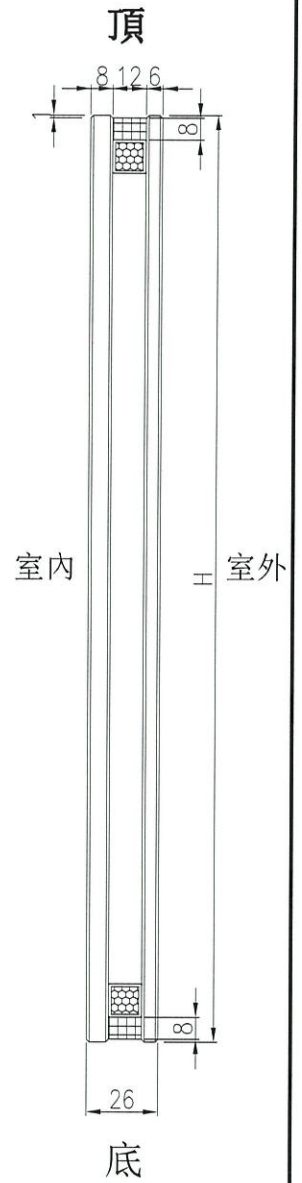
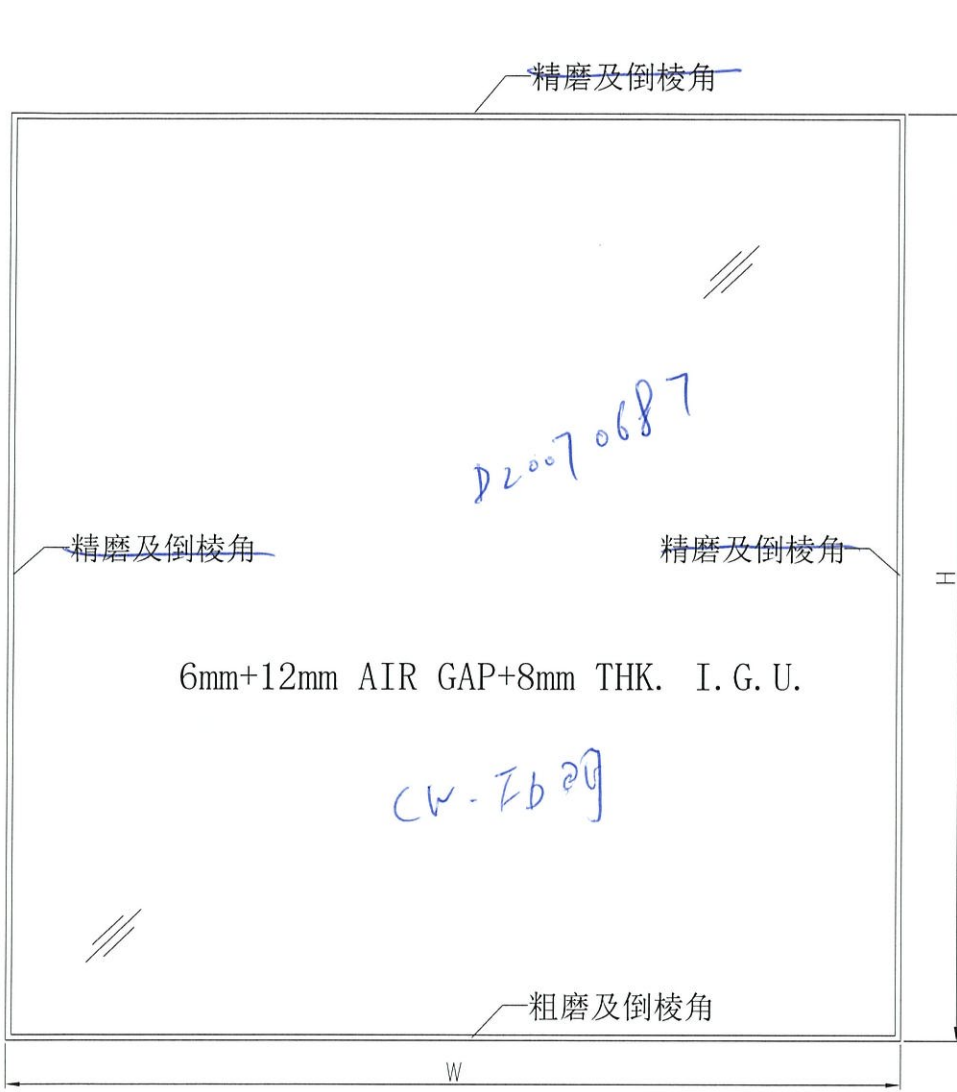

| | | | | |
|-----|----------------------------------|----|--|--------|
| 工程號 | J-852 | 地盤 | 亞皆老街 | 附 件 |
| 名稱 | 玻璃加工圖 | | 採用 | |
| 材料 | 6mm+12mm AIR GAP+8mm THK. I.G.U. | | 地盤 | |
| 顏色 | — | | 工廠 <input checked="" type="checkbox"/> | |

|  美特鋁質 有限公司 MIDI Aluminium Fabricator Ltd. | | 工程號: J852 | 計算: wsh | 日期: 2020/10/22 | 送呈: | | | | | |
|--|------|---------------------|-----------------------------------|----------------|----------------------------|-----------|--------|-----------|-------|---------|
| 地盤名稱: | | 核對: | 日期: | 副本: | | | | | | |
| 地盤用玻璃B.M.表 | | 項目類別: 幕牆樣辦層 (3F~6F) | 批准: | 日期: | A/C Code: <i>2617</i> | | | | | |
| BM編號: | | 修改版次: | 總計玻璃面積 (平方米): | 42.31 | <i>2618</i> <i>2619</i> | | | | | |
| 序號 | 修改內容 | 玻璃圖號 | 顏色與類型 | 厚度 (mm) | 玻璃尺寸 | | 數量 (塊) | 總面積 (平方米) | 使用位置 | 加工圖參考 |
| | | | | | 寬度 (W mm) | 高度 (H mm) | | | | |
| 1 | | GL01-T1-T01 | 8mm+12mm AIR GAP+10mm THK. I.G.U. | 30.0 | 705.0 | 1115.0 | 3 | 2.36 | 生窗位 | GL01-01 |
| 2 | | GL01-T2-T01 | | 30.0 | 705.0 | 1115.0 | 3 | 2.36 | 生窗位 | GL01-01 |
| 3 | | GL01-T3-T01 | | 30.0 | 705.0 | 1115.0 | 3 | 2.36 | 生窗位 | GL01-01 |
| | | | | | | 合計: | 9 | 2.36 | | |
| 4 | | GL01-T1-F01 | 8mm+12mm AIR GAP+10mm THK. I.G.U. | 30.0 | 908.0 | 1238.0 | 3 | 3.37 | 大梗窗位 | GL01-01 |
| 5 | | GL01-T2-F01 | | | 908.0 | 1238.0 | 3 | 3.37 | 大梗窗位 | GL01-01 |
| 6 | | GL01-T3-F01 | | | 908.0 | 1238.0 | 3 | 3.37 | 大梗窗位 | GL01-01 |
| 7 | | GL01-T1-F02 | | | 908.0 | 648.0 | 3 | 1.77 | 梗窗位 | GL01-01 |
| 8 | | GL01-T2-F02 | | | 908.0 | 648.0 | 3 | 1.77 | 梗窗位 | GL01-01 |
| 9 | | GL01-T3-F02 | | | 908.0 | 648.0 | 3 | 1.77 | 梗窗位 | GL01-01 |
| 10 | | GL01-T1-F03 | | | 828.0 | 648.0 | 3 | 1.61 | 梗窗位 | GL01-01 |
| 11 | | GL01-T2-F03 | | | 828.0 | 648.0 | 3 | 1.61 | 梗窗位 | GL01-01 |
| 12 | | GL01-T3-F03 | | | 828.0 | 648.0 | 3 | 1.61 | 梗窗位 | GL01-01 |
| | | | | | | | | 合計: | 27 | 20.24 |
| 13 | | GL02-T1-F01 | 10mm THK. HEAT STRENGTHENED GLASS | 10.0 | 908.0 | 978.0 | 3 | 2.66 | 上格間牆位 | GL02-01 |
| 14 | | GL02-T2-F01 | | | 908.0 | 978.0 | 3 | 2.66 | 上格間牆位 | GL02-01 |
| 15 | | GL02-T3-F01 | | | 908.0 | 978.0 | 3 | 2.66 | 上格間牆位 | GL02-01 |
| 16 | | GL02-T1-F02 | | | 828.0 | 978.0 | 3 | 2.43 | 上格間牆位 | GL02-01 |
| 17 | | GL02-T2-F02 | | | 828.0 | 978.0 | 3 | 2.43 | 上格間牆位 | GL02-01 |
| 18 | | GL02-T3-F02 | | | 828.0 | 978.0 | 3 | 2.43 | 上格間牆位 | GL02-01 |

|  | | 工程號: | J852 | 計算: | wsh | 日期: | 2020/10/22 | 送呈: | | |
|---|------|---|---|---------------|-----------|-----------|------------|-----------|-------|---------|
| | | 地盤名稱: | | 核對: | | 日期: | | 副本: | | |
| 地盤用玻璃B.M.表 | | 項目類別: | 幕牆樣辦層 (3F~6F) | 批准: | | 日期: | | A/C Code: | | |
| BM編號: | | 修改版次: | | 總計玻璃面積 (平方米): | | 42.31 | | | | |
| 序號 | 修改內容 | 玻璃圖號 | 顏色與類型 | 厚度 (mm) | 玻璃尺寸 | | 數量 (塊) | 總面積 (平方米) | 使用位置 | 加工圖參考 |
| | | | | | 寬度 (W mm) | 高度 (H mm) | | | | |
| | | | | | | 合計: | 18 | 15.28 | | |
| 19 | | GL04-T1-T01 | 10mm THK. TEMPERED GLASS (PROTECTIVE BARRIER) | 10.0 | 766.0 | 163.0 | 3 | 0.37 | 生窗攔河位 | GL04-01 |
| 20 | | GL04-T2-T01 | | 10.0 | 766.0 | 163.0 | 3 | 0.37 | 生窗攔河位 | GL04-01 |
| 21 | | GL04-T3-T01 | | 10.0 | 766.0 | 163.0 | 3 | 0.37 | 生窗攔河位 | GL04-01 |
| | | | | | | 合計: | 9 | 0.37 | | |
| 22 | | GL05-T1-FD01 | 6mm THK. HEAT STRENGTHENED GLASS+12mm AIR GAP+8mm THK. TEMPERED GLASS I.G.U | 26.0 | 593.0 | 2278.0 | 3 | 4.05 | FD門位 | GL05-01 |
| 23 | | GL05-T2-FD01 | | 26.0 | 593.0 | 2278.0 | 3 | 4.05 | FD門位 | GL05-01 |
| 24 | | GL05-T3-FD01 | | 26.0 | 593.0 | 2278.0 | 3 | 4.05 | FD門位 | GL05-01 |
| | | | | | | 合計: | 9 | 4.05 | | |
| | | | | | | 总合计: | 72 | 42.3 | | |
| 加工注意事項: | | 1).本表中之所有玻璃顏色待定。 | | | | | | | | |
| | | 2).本表中所有玻璃對角線尺寸偏差要求不超過負2mm。 | | | | | | | | |
| | | 3).本表中玻璃要求粗磨邊處理並倒棱角，而所有玻璃之入爐方向需保持一致。 | | | | | | | | |
| | | 4).本表中所有玻璃成品均需做雙面保護，用透明靜電膠紙加四周一寸FK白膠紙做雙面加固保護處理。 | | | | | | | | |
| | | 5).本表中所有玻璃成品均需注明室內外及其玻璃編號，以便識別。 | | | | | | | | |