

工程指示 / 要求簡箋(E.I.)

工程指示編號：EI / 2617 / 20

修改版次：A

工程編號：J - 852

工程名稱：亞皆老街中電

工程項目：幕牆 Mockup 用玻璃 B.M. (3,5,6/F) T3

收件人：Maggie

發件人：Ant Yeung

日期：02/11/2020

要求提供 /  確認 事項：

- |                                    |                                     |                               |
|------------------------------------|-------------------------------------|-------------------------------|
| <input type="checkbox"/> 初步鋁料 B.M. | <input type="checkbox"/> 加工拆圖，然後生產  | <input type="checkbox"/> 尺寸表  |
| <input type="checkbox"/> 正式鋁料 B.M. | <input type="checkbox"/> 技術上資料 / 指示 | <input type="checkbox"/> 報價   |
| <input type="checkbox"/> 配件 B.M.   | <input type="checkbox"/> 樣辦或貨品說明書   | <input type="checkbox"/> 分判合約 |
| <input type="checkbox"/> 其他：_____  |                                     |                               |

內容：

請按 B.M.訂購(3,5,6/F)用玻璃直送地盆 (T3)

A 版：死牆玻璃為 8mm 單片反光，已詢問玻璃未生產。

請在 2020 / 12 / 10 前完成上列要求。

附：1 頁 B.M.，~~1~~ 頁 B.M 參考，~~4~~ 頁加工圖，1 頁位置圖。

以上項目為：

- 原合約工程包                       原合約工程加 / 減賬                       新工程報價

分發東莞各部門：

- ( ) 生產技術總監  連附件    ( ) 技術部     連附件    ( ) 生產部     連附件    ( ) 機械設計部  連附件  
 ( ) 採購部     連附件    ( ) 生產統籌部  連附件  
 ( ) 質檢部     連附件    ( ) 會計部     連附件    ( ) 報關組     連附件    ( ) 其他 楊榮輝  連附件

分發香港各部門：

- ( ) 行政部  連附件    ( ) 會計部  連附件    ( ) 統籌部  連附件    ( ) 工程部地盤科文  連附件 祥哥  
 ( ) 採購部  連附件    ( ) QS 部  連附件    ( ) 維修部  連附件    ( ) 其他 \_\_\_\_\_  連附件

傳遞編號：

HK / 20

發件人簽署：

項目經理簽署：

美特鋁質有限公司 MIDI Aluminium Fabricator Ltd.		工程號: J852	計算:	LHR	日期:	2020.09.09	送呈:				
地盤名稱:		幕牆樣辦層 (T3-3F~6F)	核對:	wsh	日期:	2020.09.10	副本:				
項目類別:		A(2020.09.14)	批准:		日期:		A/C Code:				
修改版次:		A(2020.09.14)	總計玻璃面積 (平方米):	18.54							
序號	修改內容	玻璃圖號	顏色與類型	厚度 (mm)	玻璃尺寸		數量 (塊)	總面積 (平方米)	使用位置	加工圖參考	
					寬度 (W mm)	高度 (H mm)					
1		GL01-T3-T01	8mm+12mm AIR GAP+10mm THK. I.G.U. <i>D20070681</i>	30.0	703.0	1113.0	3	2.35	生窗位	GL01-01	
						合計:	3	2.35			
2		GL01-T3-F01	8mm+12mm AIR GAP+10mm THK. I.G.U. <i>P20070681</i>	30.0	906.0	1236.0	3	3.36	大窗位	GL01-01	
3		GL01-T3-F02			906.0	646.0	3	1.76		窗位	GL01-01
4		GL01-T3-F03			826.0	646.0	3	1.60		窗位	GL01-01
						合計:	9	6.72			
5		GL02-T3-F01	10mm THK. HEAT STRENGTHENED GLASS <i>D20070681</i>	10.0	906.0	976.0	3	2.65	上格間牆位	GL02-01	
6		GL02-T3-F02			826.0	976.0	3	2.42		上格間牆位	GL02-01
						合計:	6	5.07			
7	A-縮小尺寸	GL04-T3-T01	10mm THK. TEMPERED GLASS (PROTECTIVE BARRIER) <i>D20070681</i>	10.0	765.0	163.0	3	0.37	生窗欄河位	GL04-01	
						合計:	3	0.37			
8		GL05-T3-FD01	6mm THK. HEAT STRENGTHENED GLASS+12mm AIR GAP+8mm THK. TEMPERED GLASS I.G.U. <i>D20070681</i>	26.0	591.0	2276.0	3	4.04	FD門位	GL05-01	
						合計:	3	4.04			
						總合計:	24	18.5			

**加工注意事項:**

- 1). 本表中之所有玻璃顏色待定。
- 2). 本表中所有玻璃對角線尺寸偏差要求不超過負2mm。
- 3). 本表中玻璃要求粗磨邊處理並倒稜角，而所有玻璃之入爐方向需保持一致。
- 4). 本表中所有玻璃成品均需做雙面保護，用透明靜電膠紙加四周一寸PK白膠紙做雙面加固保護處理。
- 5). 本表中所有玻璃成品均需注明室內外及其玻璃編號，以便識別。



美特鋁質有限公司  
MIDI Aluminium Fabricator Ltd.

類別		物料號	
制圖	LHR	2020-09-09	圖號 GL02-01
修改		復核	數量 —
日期		批准	位置 幕牆樣辦層

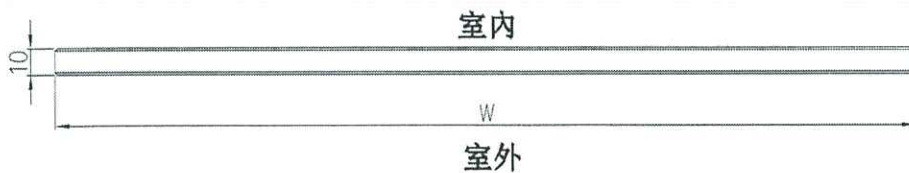
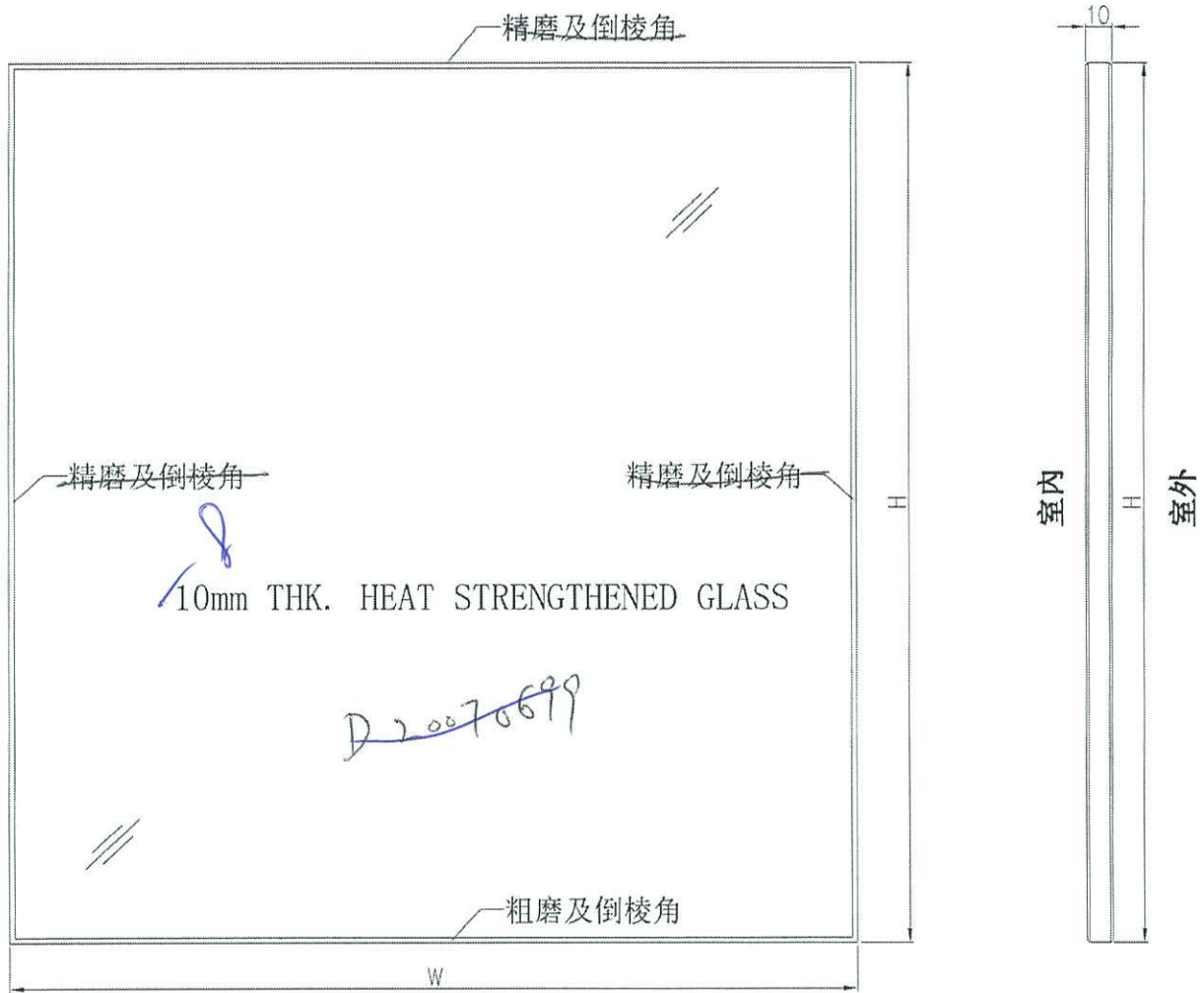

工程號	J-852	地盤	亞皆老街	附件
名稱	玻璃加工圖		採用	
材料	10mm THK. HEAT STRENGTHENED GLASS		地盤 <input checked="" type="checkbox"/>	
顏色	—		工廠 <input type="checkbox"/>	

# J852-幕牆樣辦層 (T3-3F~6F) 玻璃位置圖

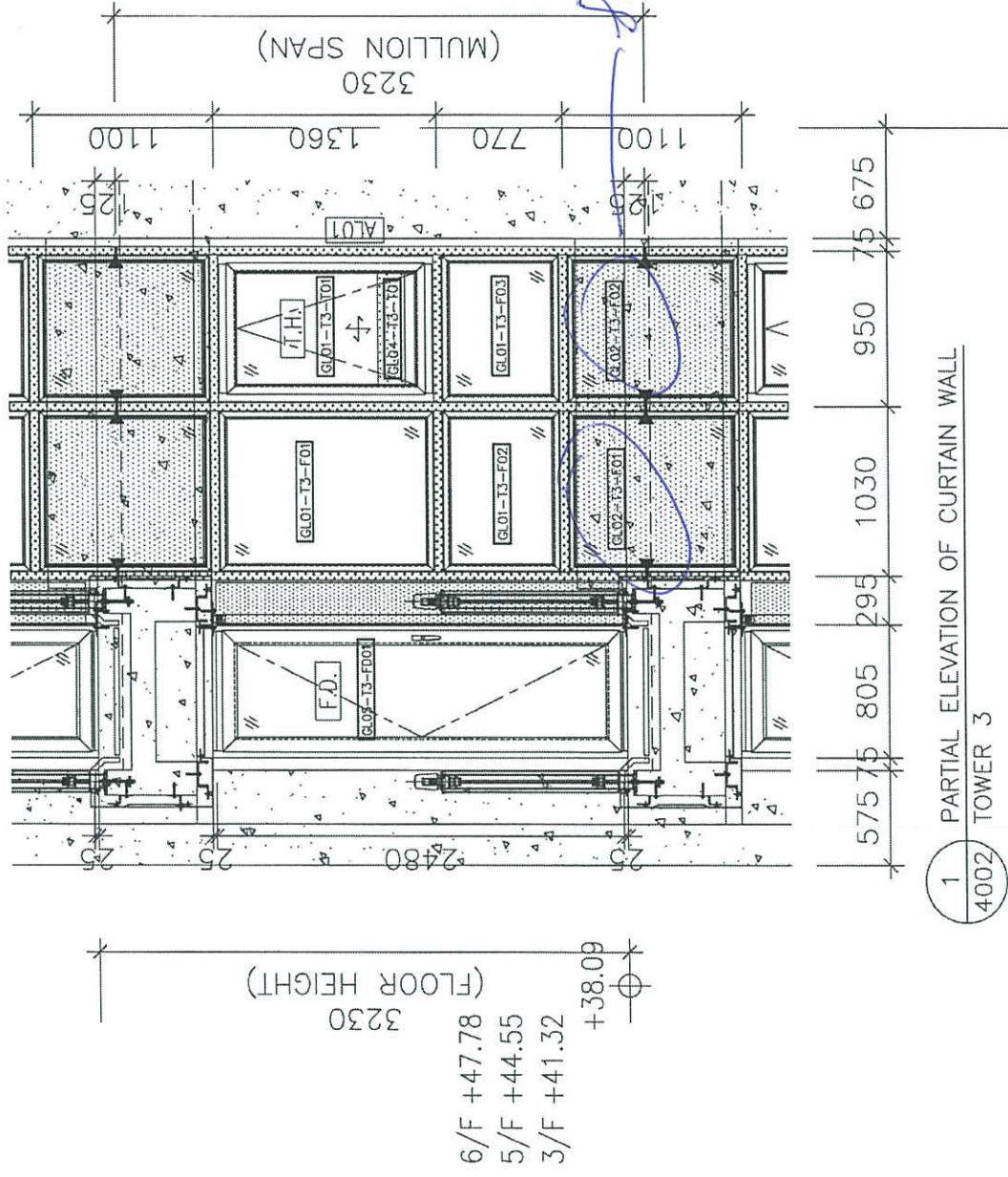

NO. REF :  
CLIENT :  
ARCHITECT : ABC  
MAIN CONTRACTOR : Gammon  
STRUCTURAL ENGINEER : ARUP  
FAÇADE CONSULTANT : MEINHARDT

NOTE:  
1. ALL DIMENSIONS ARE IN MM.  
2. ALL ELEVATIONS ARE VIEWED FROM OUTSIDE.  
3. ALL DIMENSIONS TO BE VERIFIED ON SITE BEFORE FABRICATION.

LEGEND:  
DETAIL MARK NO.  
REF. - REFER SHEET NO.  
1. FEEL - FINISHED FLOOR LEVEL  
2. SFL - STRUCTURAL FLOOR LEVEL  
3. @ - REVERSED DETAIL

NO.	DATE	REVISION
1	22-11-19	ISSUED FOR TENDER
2	22-11-19	ISSUED FOR TENDER
3	22-11-19	ISSUED FOR TENDER
4	22-11-19	ISSUED FOR TENDER
5	22-11-19	ISSUED FOR TENDER

JOB NO. : J-852  
PROJECT : PROPOSED RESIDENTIAL DEVELOPMENT AT 139 - 147 ARGYLE STREET, NKHL 6005, 6035 R.P., 6036 R.P., 6037 R.P. & 6038 R.P.  
TITLE : PART ELEVATION, PLAN & SECTION FOR CURTAIN WALL TOWER 1 AND TOWER 2  
DATE : 22-NOV-19 SCALE : 1:100  
DRAWN BY : MH CHECKED BY : DH  
UNIT : mm

美特銘有限公司  
MIDI ARCHITECTURAL ENGINEERING LTD.  
Unit 6-8, Sunny Industrial Centre, 1/F  
610 Che Kwo Ling Road, Kowloon  
TEL: 2348211-4 FAX: (852) 2727165  
DWG NO. : J852-SD-CW-4001 REV. : C