



工程指示 / 要求簡箋(E.I.)

工程指示編號：EI / 2569 / 20

修改版次：A

工程編號：J - 852

工程名稱：亞皆老街中電

工程項目：鋁飾線 模圖批核 (1 個) X85921

收件人：Maggie Lor / 生統 / 王良

發件人：Ant Yeung

日期：15/10/2020

□要求提供 / □確認 事項：

- | | | |
|------------------------------------|-------------------------------------|-------------------------------|
| <input type="checkbox"/> 初步鋁料 B.M. | <input type="checkbox"/> 加工拆圖，然後生產 | <input type="checkbox"/> 尺寸表 |
| <input type="checkbox"/> 正式鋁料 B.M. | <input type="checkbox"/> 技術上資料 / 指示 | <input type="checkbox"/> 報價 |
| <input type="checkbox"/> 配件 B.M. | <input type="checkbox"/> 樣辦或貨品說明書 | <input type="checkbox"/> 分判合約 |

請按加工圖生產鋁模給鋁飾線用。

X85921

請在 2020.11.14 前完成上列要求。

附：1 張模圖 + CAD

□ 原合約工程包

□ 原合約工程加 / 減賬

□ 新工程報價

原因：-

分發東莞各部門：

- | | | | | | | | |
|--|------------------------------|--------------------------------|------------------------------|------------------------------|------------------------------|--------------------------------|------------------------------|
| <input type="checkbox"/> 生產技術總監 | <input type="checkbox"/> 連附件 | <input type="checkbox"/> 技術部 | <input type="checkbox"/> 連附件 | <input type="checkbox"/> 生產部 | <input type="checkbox"/> 連附件 | <input type="checkbox"/> 機械設計部 | <input type="checkbox"/> 連附件 |
| <input type="checkbox"/> 採購部 | <input type="checkbox"/> 連附件 | <input type="checkbox"/> 生產統籌部 | <input type="checkbox"/> 連附件 | | | | |
| <input type="checkbox"/> 質檢部 | <input type="checkbox"/> 連附件 | <input type="checkbox"/> 會計部 | <input type="checkbox"/> 連附件 | <input type="checkbox"/> 報關組 | <input type="checkbox"/> 連附件 | <input type="checkbox"/> 其他 | <input type="checkbox"/> 連附件 |
| 其他分判 (水洪) <input type="checkbox"/> 連附件 | | | | | | | |

分發香港各部門：

- | | | | | | | | |
|------------------------------|------------------------------|-------------------------------|------------------------------|------------------------------|------------------------------|----------------------------------|------------------------------|
| <input type="checkbox"/> 行政部 | <input type="checkbox"/> 連附件 | <input type="checkbox"/> 會計部 | <input type="checkbox"/> 連附件 | <input type="checkbox"/> 統籌部 | <input type="checkbox"/> 連附件 | <input type="checkbox"/> 工程部地盤科文 | <input type="checkbox"/> 連附件 |
| <input type="checkbox"/> 採購部 | <input type="checkbox"/> 連附件 | <input type="checkbox"/> QS 部 | <input type="checkbox"/> 連附件 | <input type="checkbox"/> 維修部 | <input type="checkbox"/> 連附件 | <input type="checkbox"/> 其他 | <input type="checkbox"/> 連附件 |

傳遞編號：

HK 2356 / 20

發件人簽署：

項目經理簽署：

Aluminium Die for J852 Cladding

Item	Die no. (midi)	Die no. ()	Member no.	Grade	畫模圖 EI-2504				開模 EI 2569				Remark		
					0	A	B	C	D	0	A	B		C	D
1	X85921	LH0091566	AL-47	6063 T6	1	1	1					1			
2	X85922	LH0091567	AL-48	6063 T6	1	1						1			
3	X85923	LH0091568	AL-49	6063 T6	1							1			
4	X85924	LH0091569	AL-50	6063 T6	1							1			

CUSTOMER	HONGKONG CO.	CUSTOMER APPROVAL	CUST PART NO.	X85921
			SECTION NO.	LH0091566

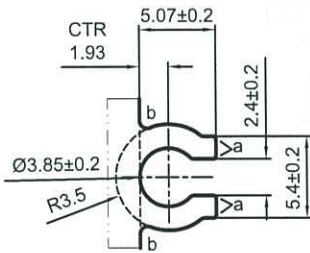
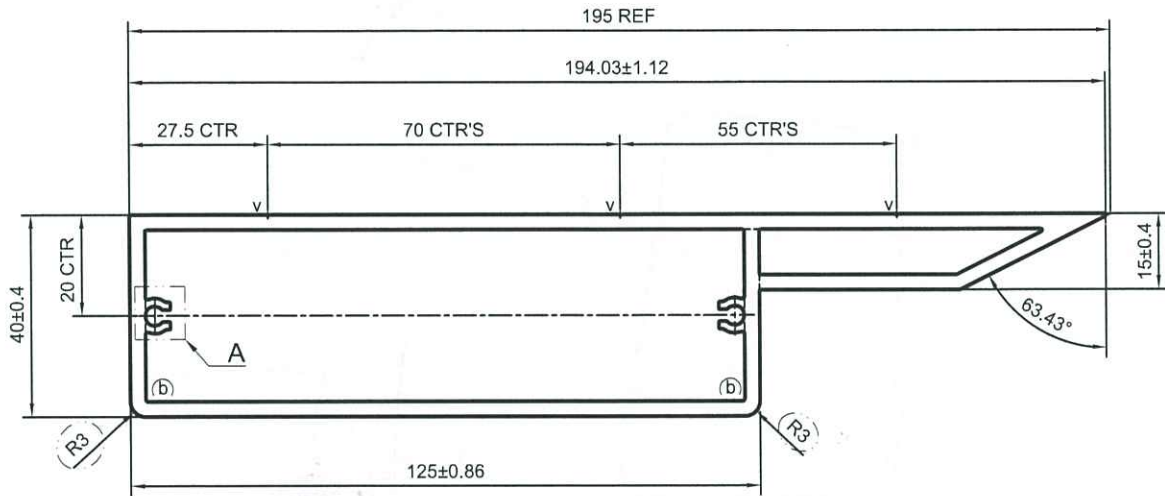

A
2:1 TYP(2)

美特鋁質有限公司
承認圖面
日期 15-10-20

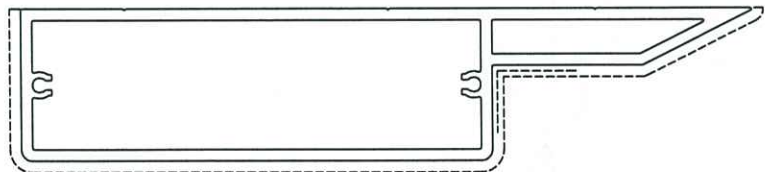

$v=0.3 \times 90^\circ$

$a=R0.2$ $b=R0.5$

----- 次要裝飾面，噴塗膜厚不足，但不露底

----- 裝飾面

备注：没有配合型号！

V.F

SCALE 1:2

SIGNATURE GRADEING	HIGH SIGNATURE GRADEING	C.C.DIA(MM)	Ø 198.00		噴塗收費周長(mm):		272.78		
AREA (SQ MM)	1375.46	UNSPECIFIED THICKNESS	3±0.25	PERIMETER (MM)	454.64	STANDARD	BS EN755	SCALE	1:1.5
MASS (KG/M)	3.728	UNSPECIFIED CORNERS	R 0.3	SURFACE AREA	260.54	ALLOY	6063-T6	VERSION	C
COMPANY ISSUE		A	DRAWA	蔡曉婷	DATE	2020-10-16	APELLATION	-	PAGE OF
			STANDA-RDIZATION		DATE				
			TO SIGN	王添明	DATE				
			AUDITING		DATE				
MARKER	MODIFY	FILE NO	SIGNATURE	DATE	APPROV				



PANASIA ALUMINUM (CHINA) LIMITED