

工程指示 / 要求簡箋(E.I.)

工程指示編號：EI / 2522 / 20

修改版次：V

工程編號：J - 852

工程名稱：亞皆老街中電

工程項目：幕牆 -地盆用 企橫鋁料 和收口蓋 (1-23/F) 大貨

收件人：生統

發件人：Ant Yeung

日期：31/03/2021

要求提供 / 確認 事項：

- |                                    |                                     |                               |
|------------------------------------|-------------------------------------|-------------------------------|
| <input type="checkbox"/> 初步鋁料 B.M. | <input type="checkbox"/> 加工拆圖，然後生產  | <input type="checkbox"/> 尺寸表  |
| <input type="checkbox"/> 正式鋁料 B.M. | <input type="checkbox"/> 技術上資料 / 指示 | <input type="checkbox"/> 報價   |
| <input type="checkbox"/> 配件 B.M.   | <input type="checkbox"/> 樣辦或貨品說明書   | <input type="checkbox"/> 分判合約 |

內容：

V 版: UN09 和 UN10 窗的高度只可負公差 (最多 -2 mm)

U 版: 已修改加工圖: CW-M10-M12.

請在 2021.03.31 前完成上列要求。

附：2 頁

以上項目為：

原合約工程包                       原合約工程加 / 減賬                       新工程報價

分發東莞各部門：

- |  |   |  |  |
|--|---|--|--|
| <input type="checkbox"/> 生產技術總監 <input type="checkbox"/> 連附件 | <input type="checkbox"/> 技術部 <input type="checkbox"/> 連附件                         | <input type="checkbox"/> 生產部 <input type="checkbox"/> 連附件  | <input type="checkbox"/> 機械設計部 <input type="checkbox"/> 連附件    |
| <input type="checkbox"/> 採購部 <input type="checkbox"/> 連附件    | <input checked="" type="checkbox"/> 生產統籌部 <input checked="" type="checkbox"/> 連附件 | <input type="checkbox"/> 小羅&清 <input type="checkbox"/> 連附件 |  |
| <input type="checkbox"/> 質檢部 <input type="checkbox"/> 連附件    | <input type="checkbox"/> 會計部 <input type="checkbox"/> 連附件                         | <input type="checkbox"/> 報關組 <input type="checkbox"/> 連附件  | <input type="checkbox"/> 其他 _____ <input type="checkbox"/> 連附件 |

分發其他分判：

水洪  連附件

分發香港各部門：

- |   |  |   |  |
|---|--|---|--|
| <input type="checkbox"/> 行政部 <input type="checkbox"/> 連附件 | <input type="checkbox"/> 會計部 <input type="checkbox"/> 連附件  | <input type="checkbox"/> 統籌部 <input type="checkbox"/> 連附件 | <input type="checkbox"/> 工程部地盤科文 <input type="checkbox"/> 連附件 祥哥 |
| <input type="checkbox"/> 採購部 <input type="checkbox"/> 連附件 | <input type="checkbox"/> QS 部 <input type="checkbox"/> 連附件 | <input type="checkbox"/> 維修部 <input type="checkbox"/> 連附件 | <input type="checkbox"/> 其他 _____ <input type="checkbox"/> 連附件   |

傳遞編號：

HK 0680 / 21

發件人簽署：

項目經理簽署：



215222

序號	材料編號	材料名稱	物料編號	長度 L (MM)	單位	幅數
01	X85760	70生窗主企框企	AL01M-01	1578	支	1
02	X85760	70生窗主企框企	AL01M-02	1578	支	1
03	X85827	70生窗頂框	AL04-01	898	支	1
04	X85827	70生窗底框	AL04-02	898	支	1

不可更改  
最多 - 2mm

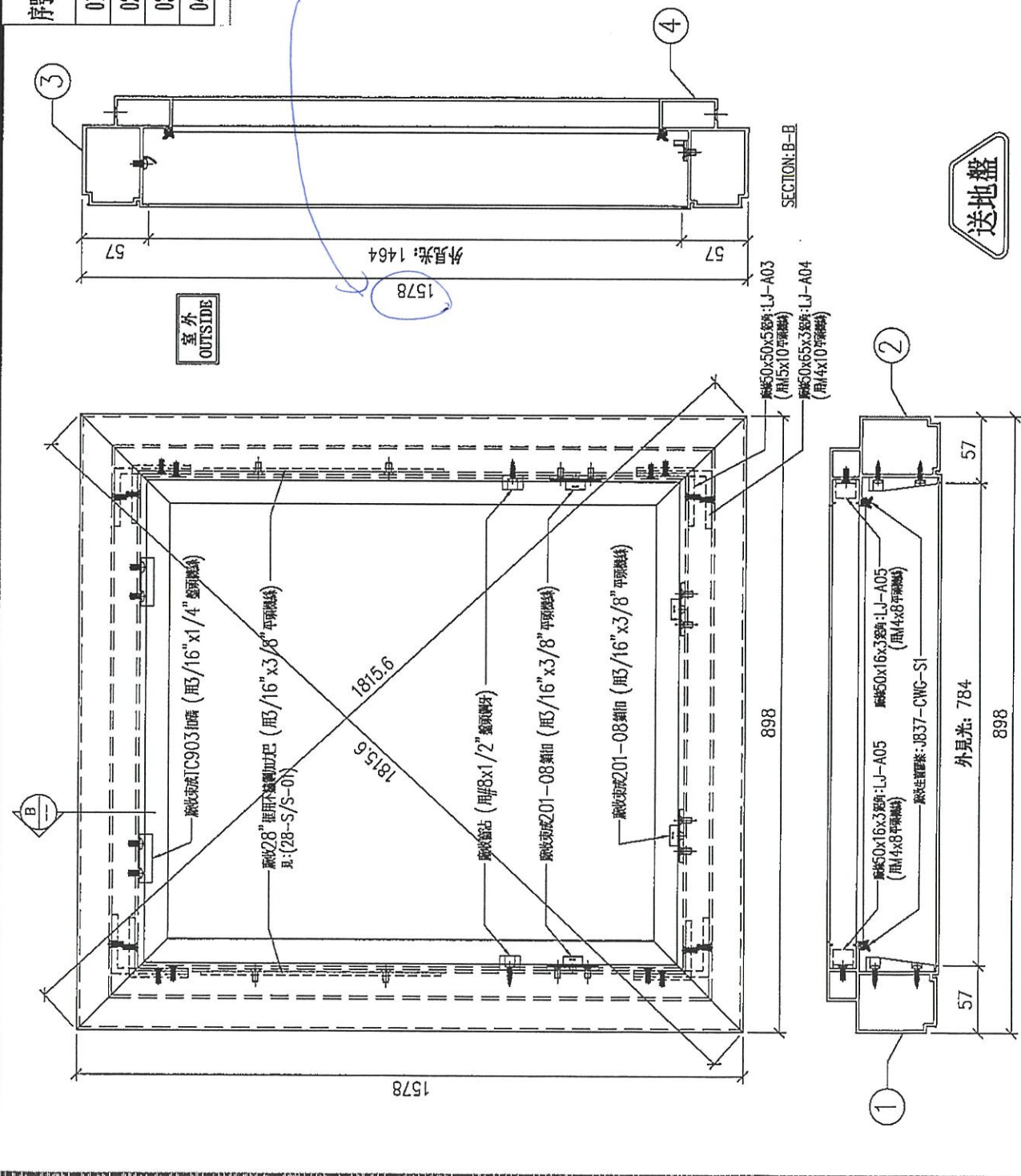

序號	單元編號	數量	使用位置	樓層
01	T1-CW-UN09	2	見派位圖	22, 23/F
02	T2-CW-UN09	2	見派位圖	22, 23/F
03	T3-CW-UN09	2	見派位圖	22, 23/F

數量: - 材料: 详见本图附表 表面处理: UCT806812XL-3  
 日期: 2020.09.26 校核: WSH 审核: Rev:  
 制图: LHR

美特铝质有限公司  
 MIDI Aluminium Fabricator Ltd.

工程名称: 亞皆老街  
 單元編號: 详见附表 图号: ASS-UN09



SECTION: A-A

SECTION: B-B