

工程指示 / 要求簡箋(E.I.)

工程指示編號：EI / 2522 / 20

修改版次：L

工程編號：J - 852

工程名稱：亞皆老街中電

工程項目：幕牆 -地盆用 企橫鋁料 和收口蓋

收件人：生統

發件人：Ant Yeung

日期：12/01/2021

要求提供 / 確認 事項：

- |                                    |                                     |                               |
|------------------------------------|-------------------------------------|-------------------------------|
| <input type="checkbox"/> 初步鋁料 B.M. | <input type="checkbox"/> 加工拆圖，然後生產  | <input type="checkbox"/> 尺寸表  |
| <input type="checkbox"/> 正式鋁料 B.M. | <input type="checkbox"/> 技術上資料 / 指示 | <input type="checkbox"/> 報價   |
| <input type="checkbox"/> 配件 B.M.   | <input type="checkbox"/> 樣辦或貨品說明書   | <input type="checkbox"/> 分判合約 |
| <input type="checkbox"/> 其他：_____  |                                     |                               |

內容：

L 版：改鎖點和窗玉扇撐。

(400) 鋁材水噴

K 版：修正墊巴孔位，加工圖：CW-FAB-11/12/13/14

J 版：現確認死牆位置，副框企身全為長孔，謝謝 (FAB-03,03R)

I 版：改橫碰企碼仔

請在 2021.01.15 前完成上列要求。

附：10 頁

以上項目為：

- 原合約工程包                       原合約工程加 / 減賬                       新工程報價

原因：-

分發東莞各部門：

- |  |  |   |   |
|--|--|---|---|
| <input type="checkbox"/> 生產技術總監 <input type="checkbox"/> 連附件 | <input type="checkbox"/> 技術部 <input type="checkbox"/> 連附件            | <input type="checkbox"/> 生產部 <input type="checkbox"/> 連附件               | <input type="checkbox"/> 機械設計部 <input type="checkbox"/> 連附件         |
| <input type="checkbox"/> 採購部 <input type="checkbox"/> 連附件    | <input type="checkbox"/> 生產統籌部 <input type="checkbox"/> 連附件          | <input checked="" type="checkbox"/> 小羅 & 清 <input type="checkbox"/> 連附件 |   |
| <input type="checkbox"/> 質檢部 <input type="checkbox"/> 連附件    | <input checked="" type="checkbox"/> 會計部 <input type="checkbox"/> 連附件 | <input type="checkbox"/> 報關組 <input type="checkbox"/> 連附件               | <input type="checkbox"/> 其他 <u>楊榮輝</u> <input type="checkbox"/> 連附件 |

分發其他分判：

- 水洪  連附件

分發香港各部門：

- 行政部  連附件     會計部  連附件     統籌部  連附件     工程部地盤科文  連附件 祥哥  
 採購部  連附件     QS 部  連附件     維修部  連附件     其他 \_\_\_\_\_  連附件

傳遞編號：

HK 0101/21

發件人簽署：

項目經理簽署：

**美特鋁質** 有限公司  
MIDI Aluminium Fabricator Ltd.

工程號 J852 地盤 亞皆老街

序号	物料編號	規格尺寸	數量	使用位置	樓層
01	AL01M-01	1630	6	CW-UN09	22, 23/F

組裝用

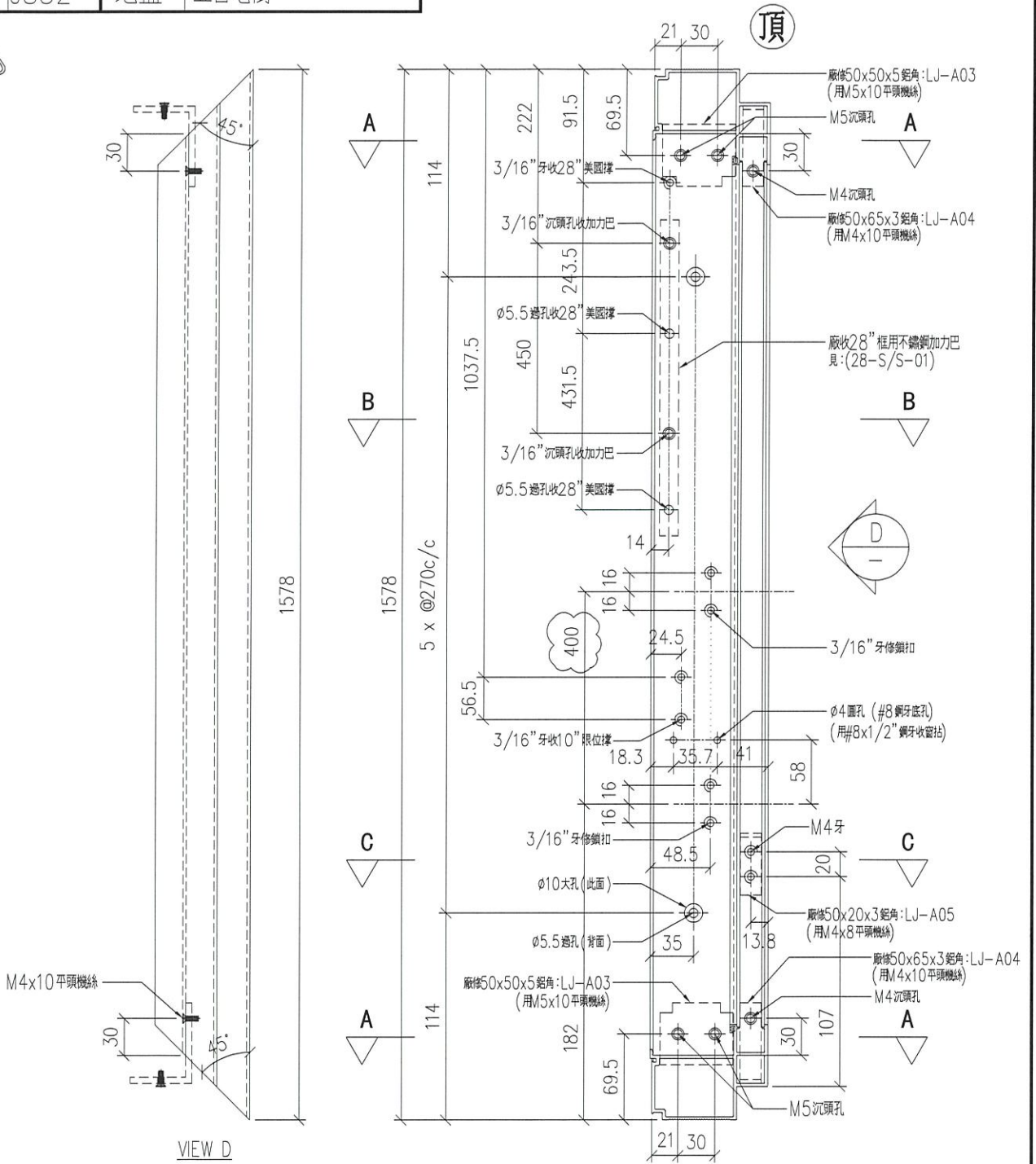

名稱	70生窗主企框	制圖	LHR	2020.09.24	修改	A	B	C
材料	X85760	復核	-		日期	2020,10,15	2020,12,23	2021,1,9
顏色	UCT806812XL-3	批准			圖號	CW-FAB-05		



美特鋁質有限公司  
MIDI Aluminium Fabricator Ltd.

序号	物料編號	分格尺寸	數量	使用位置	樓層
01	AL01M-02	1630	6	CW-UN09	22, 23/F

工程號 J852 地盤 亞皆老街

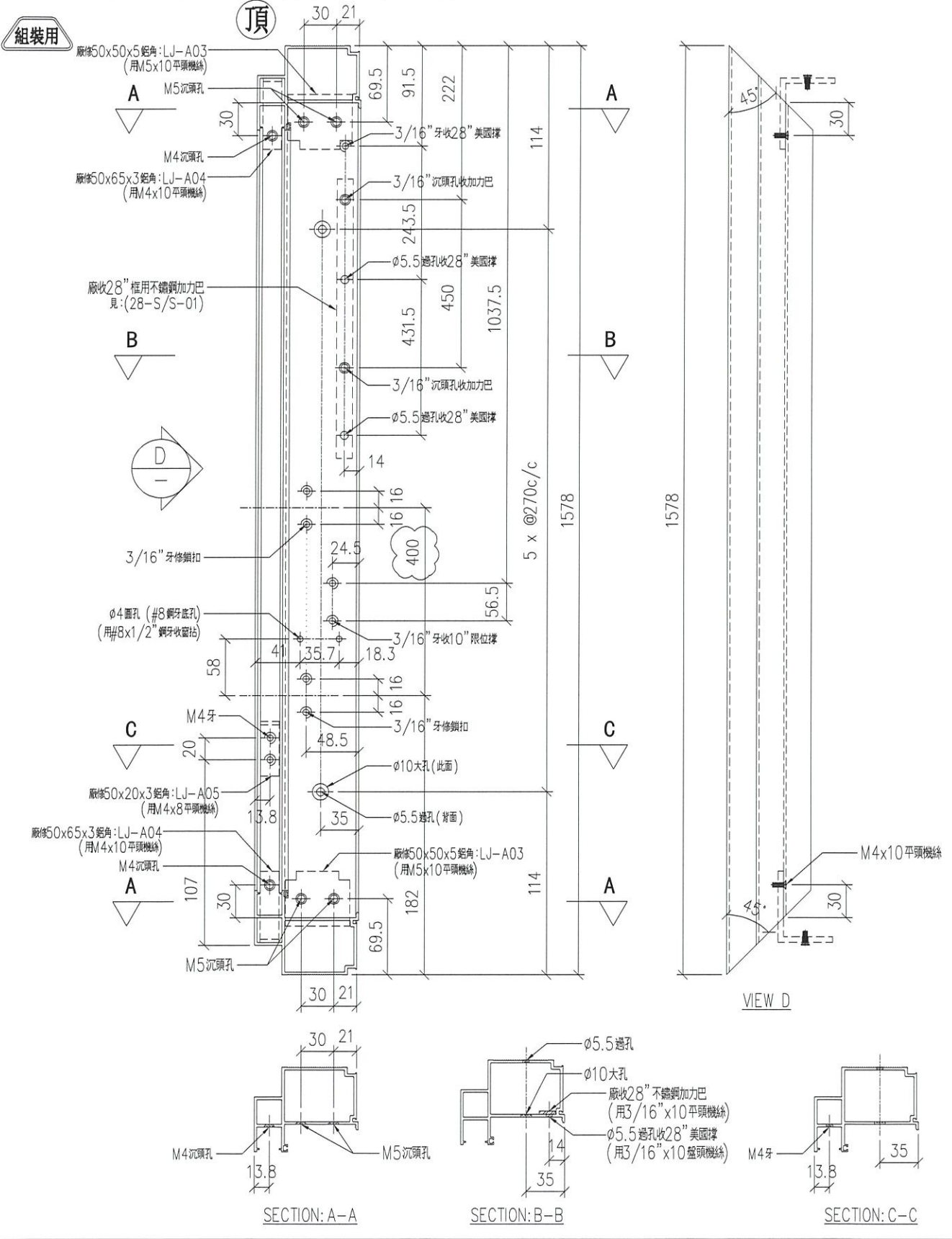

名稱	70生窗主企框	制圖	LHR	2020.09.24	修改	A	B	C
材料	X85760	復核	-		日期	2020,10,15	2020,12,23	2021,1,9
顏色	UCT806812XL-3	批准			圖號	CW-FAB-06		



美特鋁質 有限公司  
MIDI Aluminium Fabricator Ltd.

序号	物料編號	分格尺寸	數量	使用位置	樓層
01	AL01M-03	1360	54	CW-UN10	1~21/F

工程號 J852 地盤 亞皆老街

組裝用

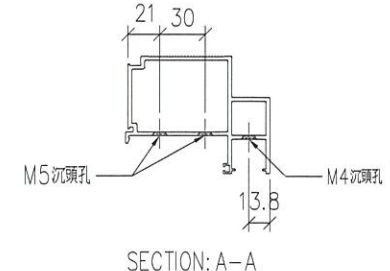
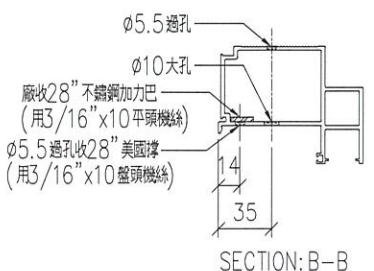
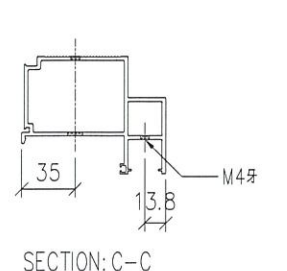
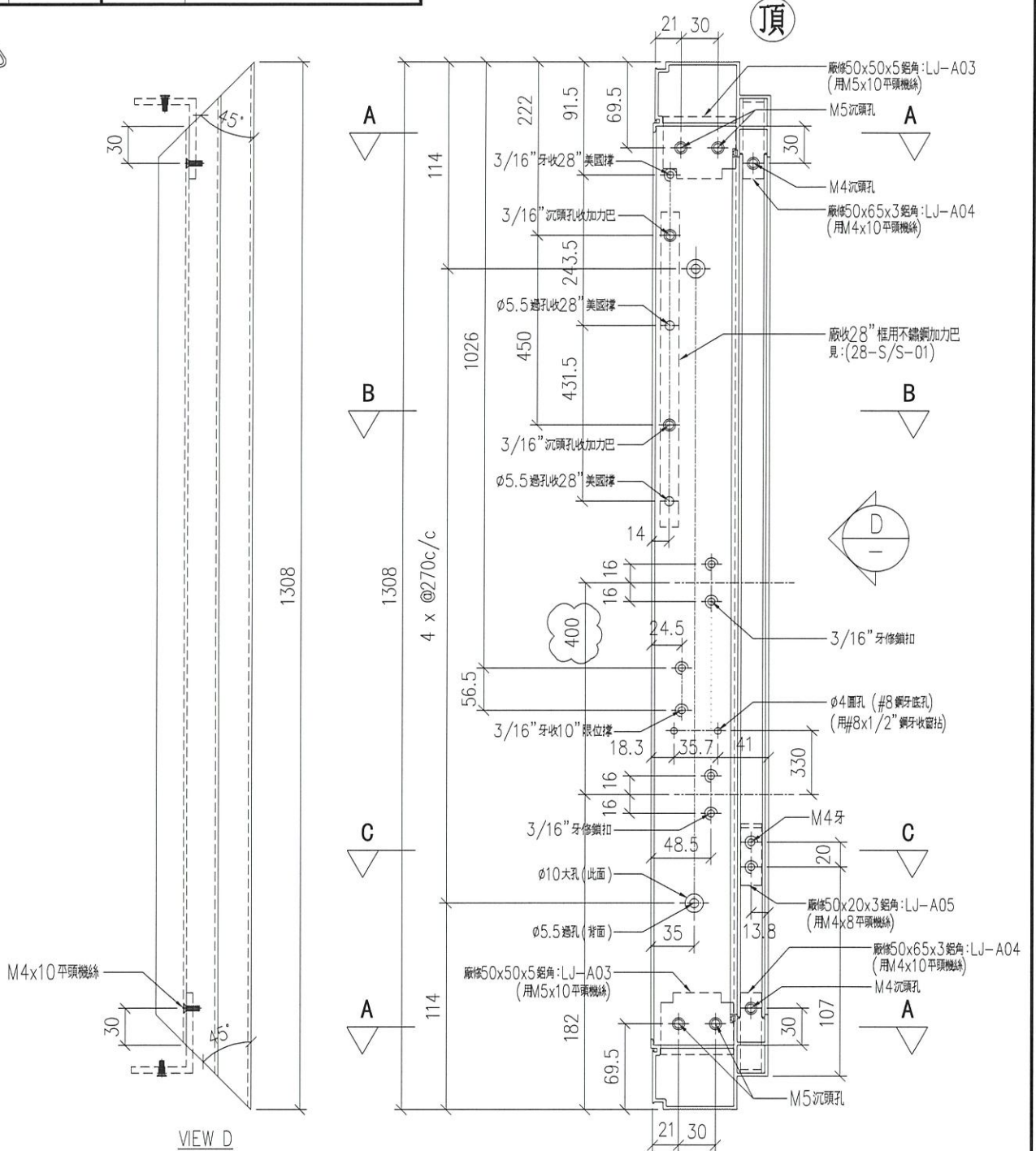

名稱	70生窗主企框	制圖	LHR	2020.09.24	修改	A	B	C
材料	X85760	復核	-		日期	2020,10,15	2020,12,23	2021,1,9
顏色	UCT806812XL-3	批准			圖號	CW-FAB-07		



序号	物料編號	分格尺寸	數量	使用位置	樓層
01	AL01M-04	1360	54	CW-UN10	1~21/F

工程號 J852 地盤 亞皆老街

組裝用

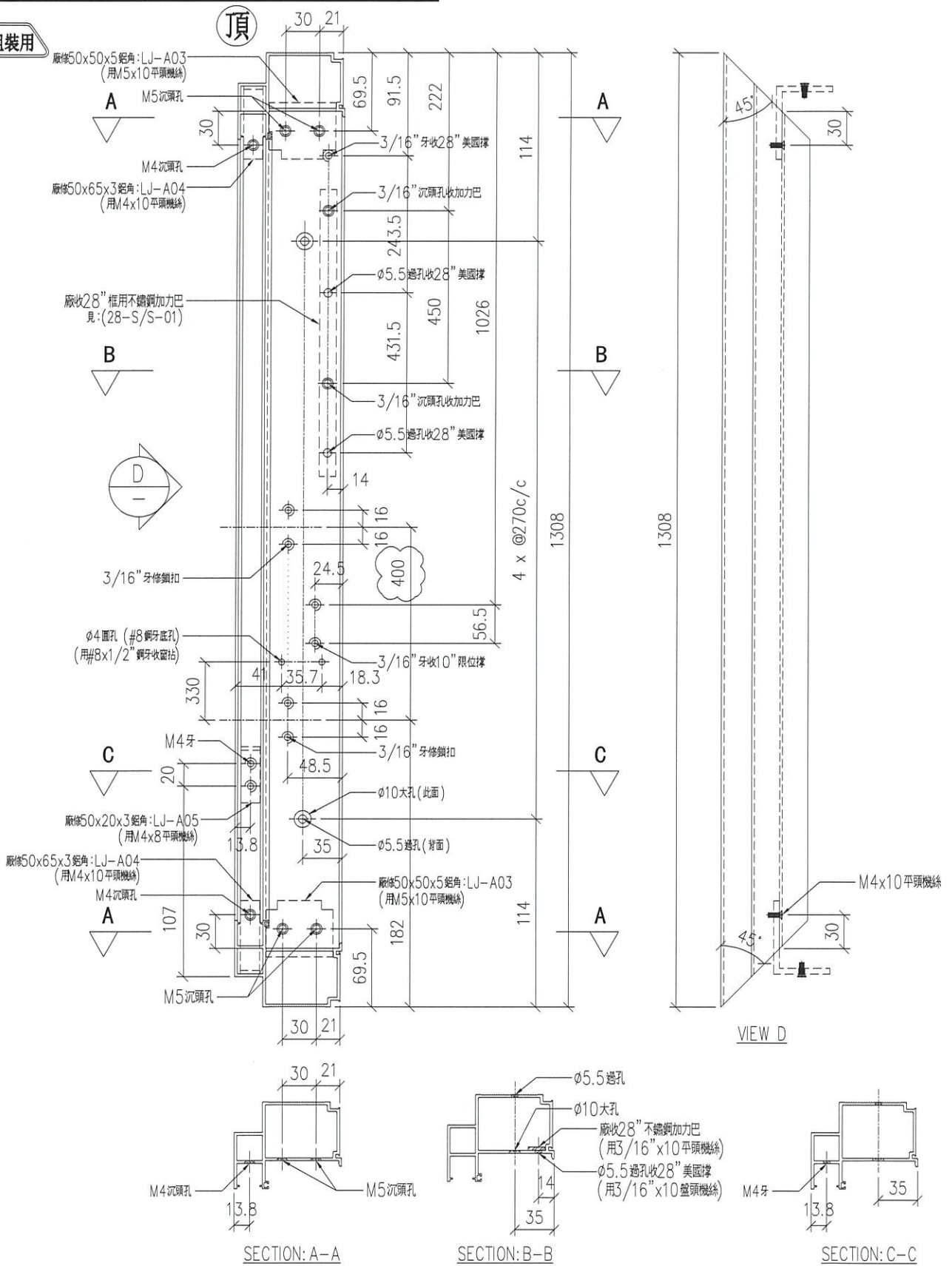

名稱	70生窗主企框	制圖	LHR	2020.09.24	修改	A	B	C
材料	X85760	復核	-		日期	2020,10,15	2020,12,23	2021,1,9
顏色	UCT806812XL-3	批准			圖號	CW-FAB-08		



序号	物料編號	分格尺寸	數量	使用位置	樓層
01	PW21-01	1630	6	CW-UN11	22, 23/F

工程號 J852 地盤 亞皆老街

組裝用

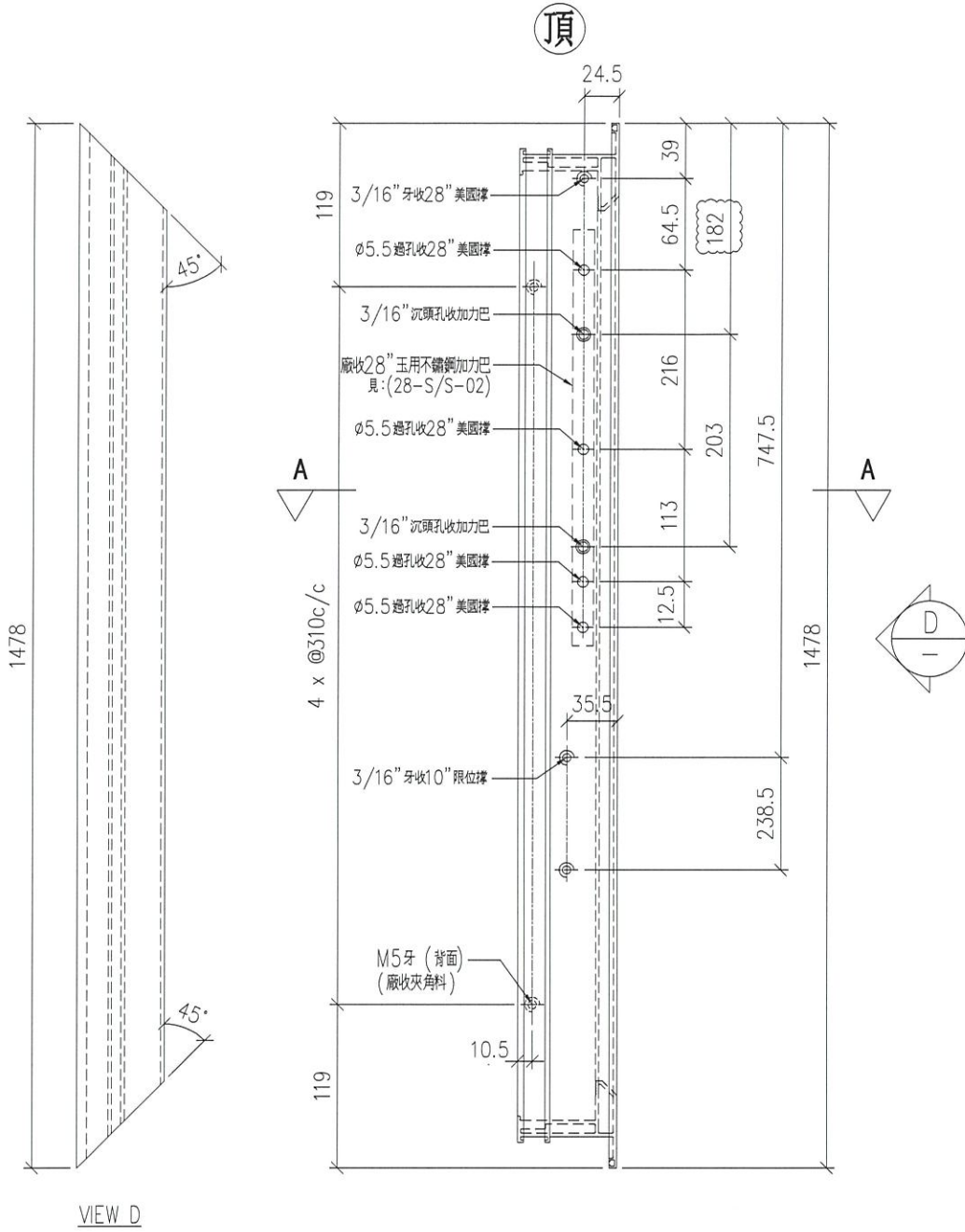

VIEW D

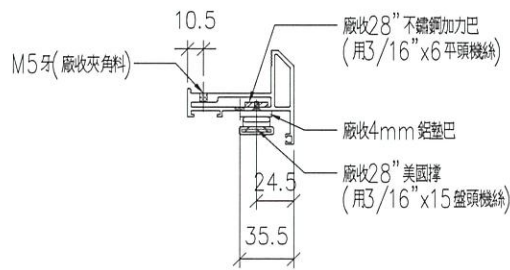

SECTION: A-A

名稱	70生窗窗玉	制圖	LHR	2020.09.24	修改	A	B	C
材料	X85767	復核	—		日期	2020,12,8	2020,12,23	2020.12.26
顏色	UCT806812XL-3	批准			圖號	CW-FAB-11		



序号	物料編號	分格尺寸	數量	使用位置	樓層
01	PW21-02	1630	6	CW-UN11	22, 23/F

工程號 J852 地盤 亞皆老街

組裝用

頂

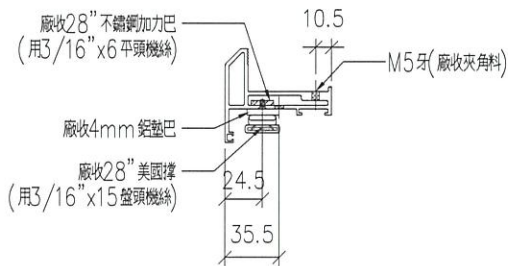
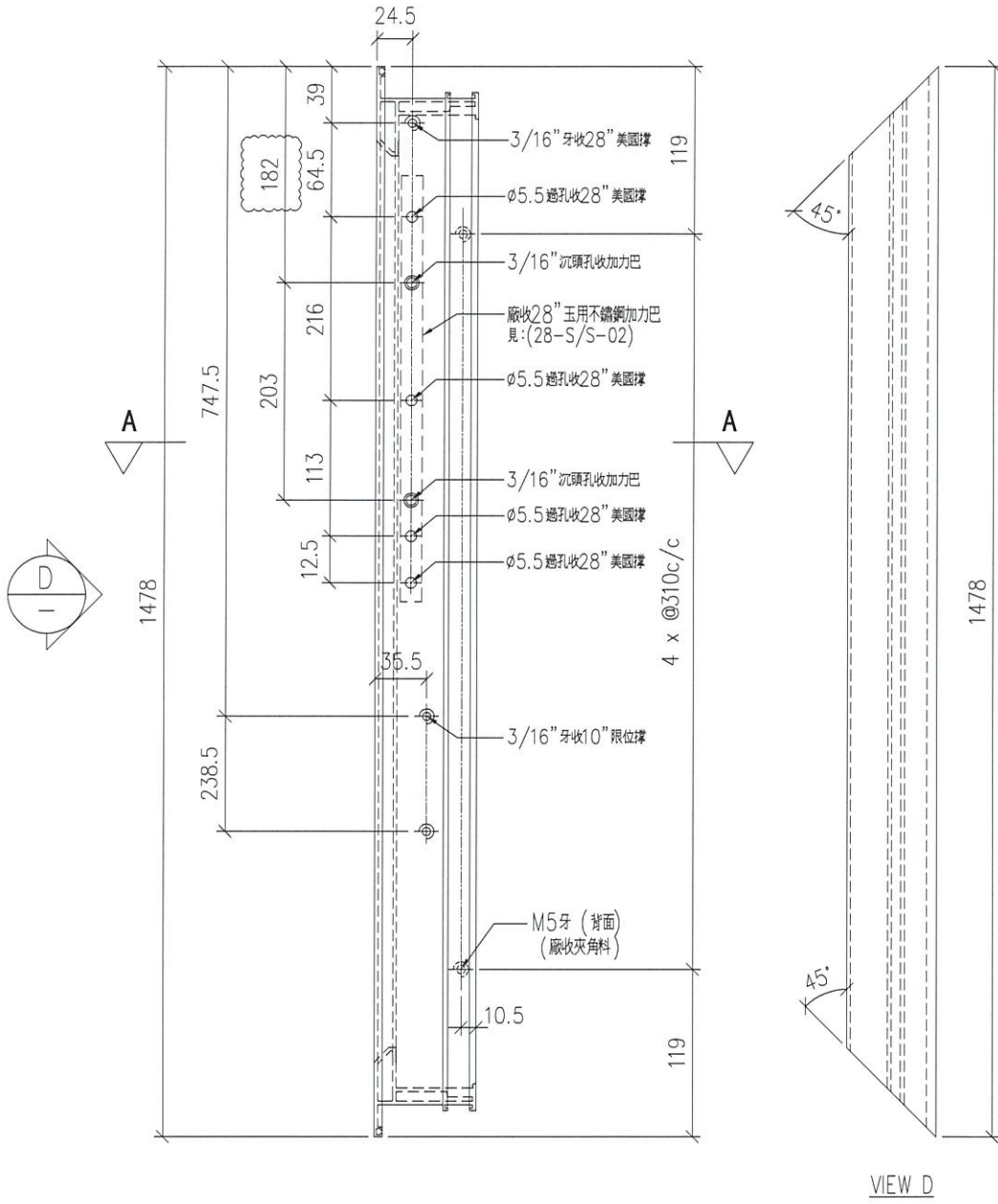

SECTION: A-A

名稱	70生窗窗玉	制圖	LHR	2020.09.24	修改	A	B	C
材料	X85767	復核	-		日期	2020,12,8	2020,12,23	2020.12.26
顏色	UCT806812XL-3	批准			圖號	CW-FAB-12		



序号	物料編號	規格尺寸	數量	使用位置	樓層
01	PW21-03	1360	54	CW-UN12	1~21/F

工程號	J852	地盤	亞皆老街
-----	------	----	------

組裝用

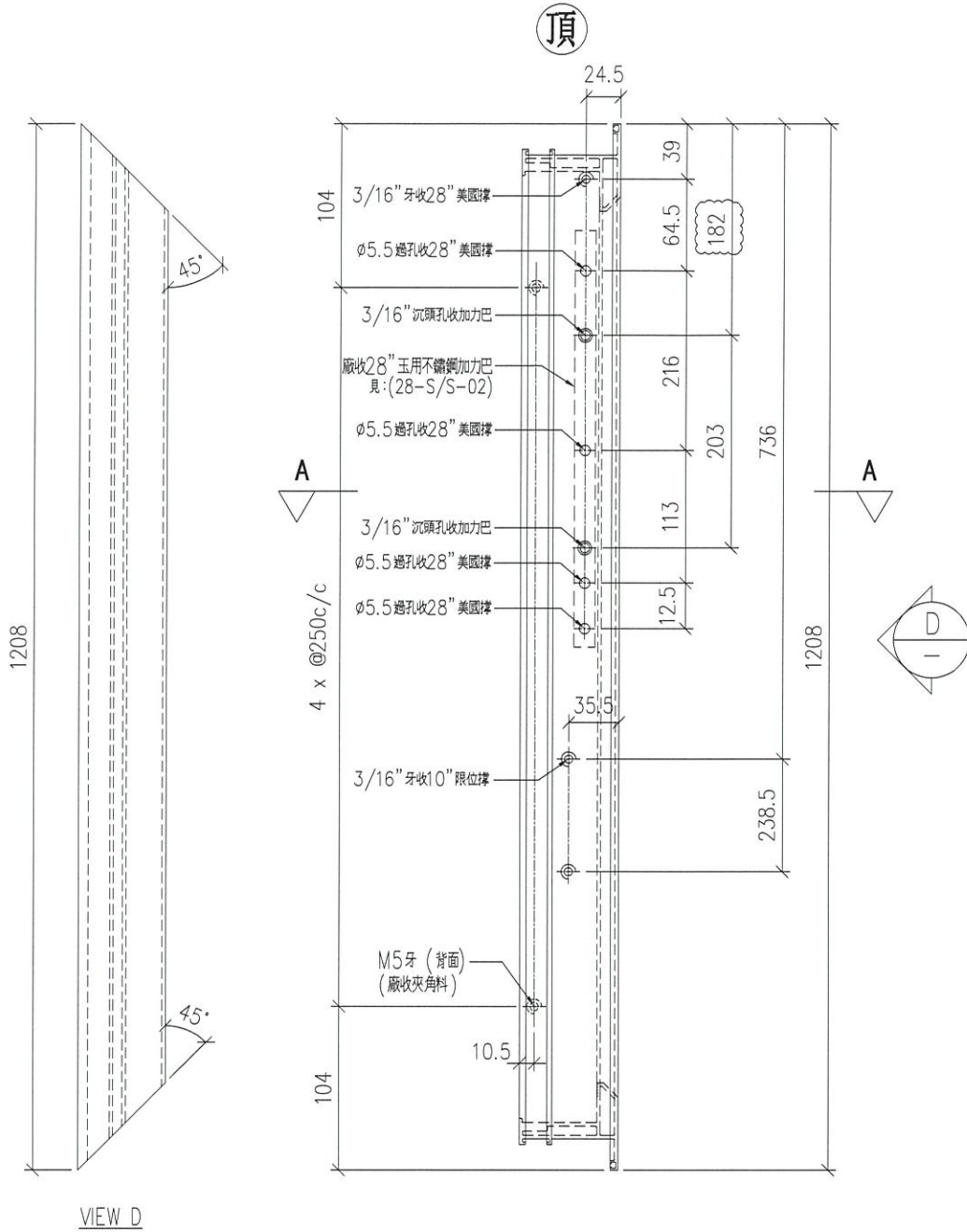

名稱	70生窗窗玉	制圖	LHR	2020.09.24	修改	A	B	C
材料	X85767	復核	—		日期	2020,12,8	2020,12,23	2020.12.26
顏色	UCT806812XL-3	批准			圖號	CW-FAB-13		



美特鋁質 有限公司  
MIDI Aluminium Fabricator Ltd.

序号	物料編號	分格尺寸	數量	使用位置	樓層
01	PW21-04	1360	54	CW-UN12	1~21/F

工程號 J852 地盤 亞皆老街

組裝用

頂

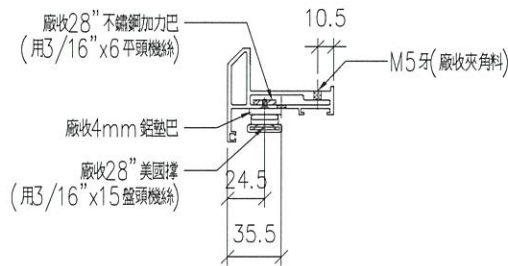
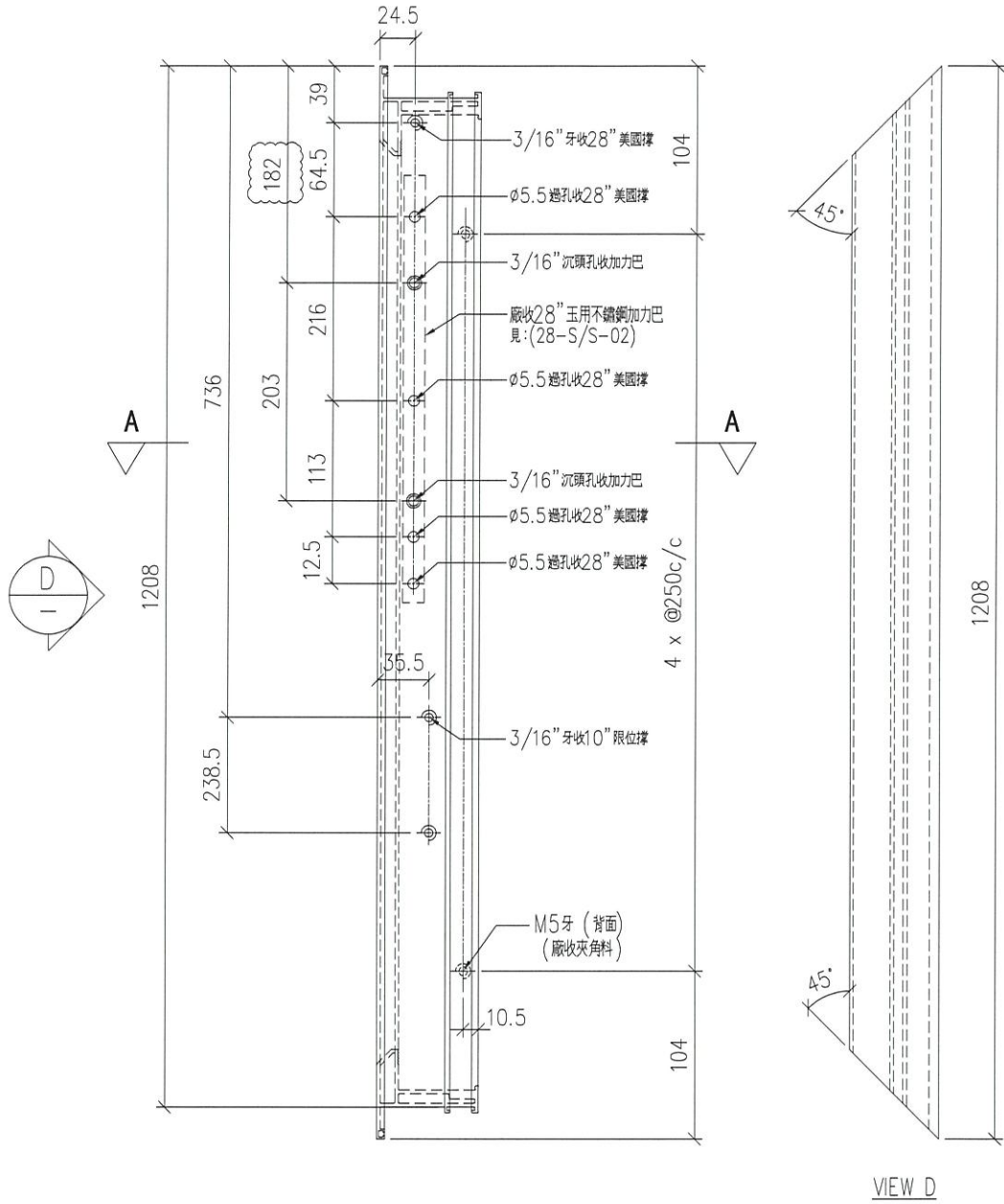

SECTION: A-A

名稱	70生窗窗玉	制圖	LHR	2020.09.24	修改	A	B	C
材料	X85767	復核	-		日期	2020,12,8	2020,12,23	2020.12.26
顏色	UCT806812XL-3	批准			圖號	CW-FAB-14		



美特鋁質有限公司

MIDI Aluminium Fabricator Ltd.

序号	物料編號	L(mm)	A(mm)	數量	位置	樓層
01	ALB-07	425	375	108	窗玉多點鎖拉巴	1~21/F
02	ALB-08	425	375	12	窗玉多點鎖拉巴	22~23/F

工程號

J852

地盤

亞皆老街

組裝用

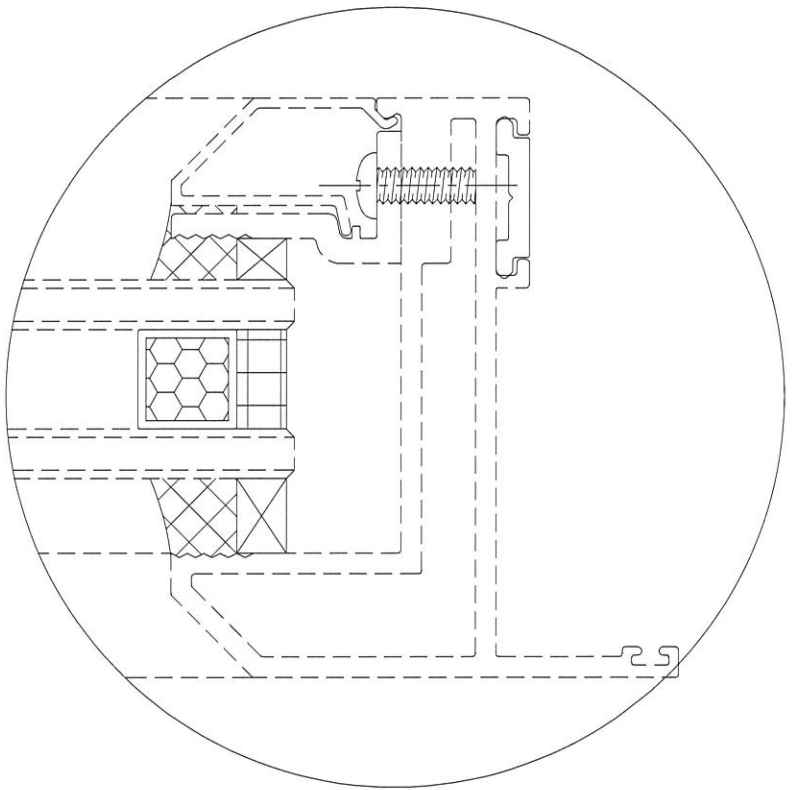
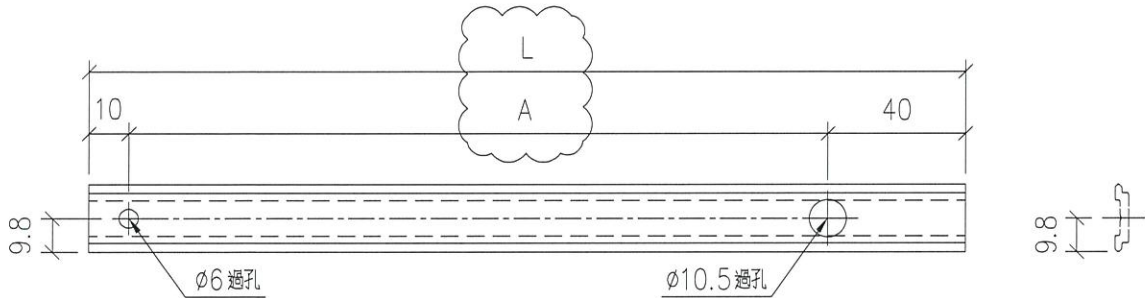

名稱	玉用扣碼墊巴加工圖	制圖	LHR	2020.12.23	修改	A	
材料	X85824	復核	-	-	日期	2021,1,9	
顏色	UCT806812XL-3	批準			圖號	J852-LJ-C32	

