

工程指示 / 要求簡箋(E.I.)

工程指示編號：EI / 2522 / 20

修改版次：J

工程編號：J - 852

工程名稱：亞皆老街中電

工程項目：幕牆 -地盆用 企橫鋁料 和收口蓋

收件人：生統

發件人：Ant Yeung

日期：24/12/2020

要求提供 / 確認 事項：

- |                                    |                                     |                               |
|------------------------------------|-------------------------------------|-------------------------------|
| <input type="checkbox"/> 初步鋁料 B.M. | <input type="checkbox"/> 加工拆圖，然後生產  | <input type="checkbox"/> 尺寸表  |
| <input type="checkbox"/> 正式鋁料 B.M. | <input type="checkbox"/> 技術上資料 / 指示 | <input type="checkbox"/> 報價   |
| <input type="checkbox"/> 配件 B.M.   | <input type="checkbox"/> 樣辦或貨品說明書   | <input type="checkbox"/> 分判合約 |
| <input type="checkbox"/> 其他：_____  |                                     |                               |

內容：

**J 版：現確認死牆位置，副框企身全為長孔，謝謝 (FAB-03,03R)**

**I 版：改橫碰企碼仔**

請在 2020.12.28 前完成上列要求。

附：5頁

以上項目為：

- 原合約工程包                       原合約工程加 / 減賬                       新工程報價

原因：-

分發東莞各部門：

- |  |  |   |   |
|--|--|---|---|
| <input type="checkbox"/> 生產技術總監 <input type="checkbox"/> 連附件 | <input checked="" type="checkbox"/> 技術部 <input type="checkbox"/> 連附件   | <input type="checkbox"/> 生產部 <input type="checkbox"/> 連附件               | <input type="checkbox"/> 機械設計部 <input type="checkbox"/> 連附件         |
| <input type="checkbox"/> 採購部 <input type="checkbox"/> 連附件    | <input checked="" type="checkbox"/> 生產統籌部 <input type="checkbox"/> 連附件 | <input checked="" type="checkbox"/> 小羅 & 清 <input type="checkbox"/> 連附件 |   |
| <input type="checkbox"/> 質檢部 <input type="checkbox"/> 連附件    | <input type="checkbox"/> 會計部 <input type="checkbox"/> 連附件              | <input type="checkbox"/> 報關組 <input type="checkbox"/> 連附件               | <input type="checkbox"/> 其他 <u>楊榮輝</u> <input type="checkbox"/> 連附件 |

分發其他分判：

- 水洪  連附件

分發香港各部門：

- |   |  |   |  |    |
|---|--|---|--|----|
| <input type="checkbox"/> 行政部 <input type="checkbox"/> 連附件 | <input type="checkbox"/> 會計部 <input type="checkbox"/> 連附件  | <input type="checkbox"/> 統籌部 <input type="checkbox"/> 連附件 | <input type="checkbox"/> 工程部地盤科文 <input type="checkbox"/> 連附件  | 祥哥 |
| <input type="checkbox"/> 採購部 <input type="checkbox"/> 連附件 | <input type="checkbox"/> QS 部 <input type="checkbox"/> 連附件 | <input type="checkbox"/> 維修部 <input type="checkbox"/> 連附件 | <input type="checkbox"/> 其他 _____ <input type="checkbox"/> 連附件 |    |

傳遞編號：

HK 2947 / 20

發件人簽署： 

項目經理簽署： 

| 序號 | 材料編號   | 材料名稱     | 物料編號     | 長度<br>L (MM) | 單位 | 幅數<br>單層<br>小計 |
|----|--------|----------|----------|--------------|----|----------------|
| 01 | X85760 | 70生窗主企框企 | AL01M-01 | 1578         | 支  | 1 6            |
| 02 | X85760 | 70生窗主企框企 | AL01M-02 | 1578         | 支  | 1 6            |
| 03 | X85827 | 70生窗頂框   | AL04-01  | 898          | 支  | 1 6            |
| 04 | X85827 | 70生窗底框   | AL04-02  | 898          | 支  | 1 6            |

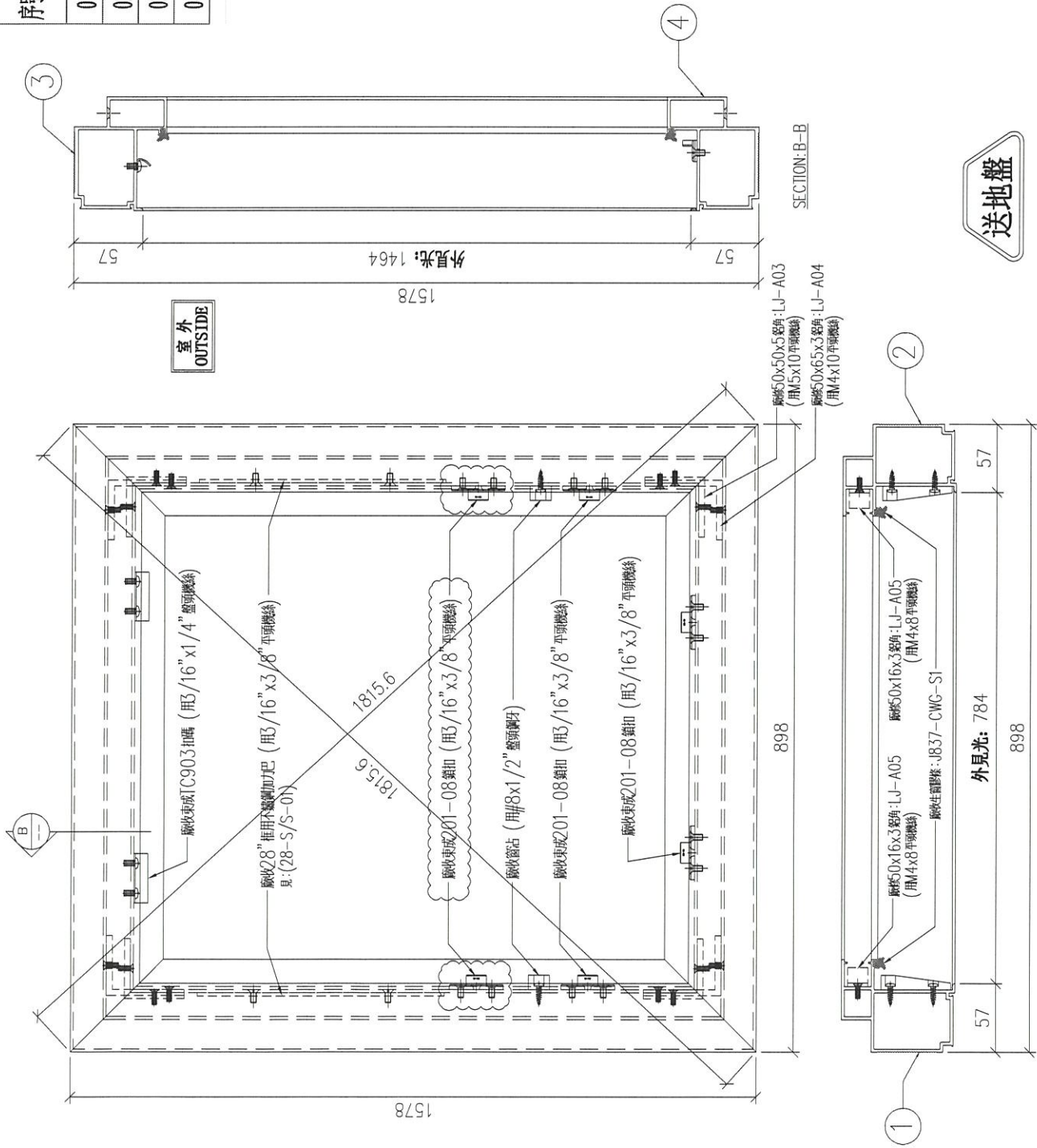

| 序號 | 單元編號       | 數量 | 使用位置 | 樓層       |
|----|------------|----|------|----------|
| 01 | T1-CW-UN09 | 2  | 見派位圖 | 22, 23/F |
| 02 | T2-CW-UN09 | 2  | 見派位圖 | 22, 23/F |
| 03 | T3-CW-UN09 | 2  | 見派位圖 | 22, 23/F |

工程名稱: 亞皆老街  
圖號: ASS-UN09

表面處理: UCT806812XL-3  
日期: 2020.09.26  
材料: 詳見本圖附表

審核: WSH  
Rev: A

校核: WSH  
日期: 2020.09.26

製圖: LHR  
日期: 2020.09.26

數量: 1

美特鋁質有限公司  
MIDI Aluminium Fabricator Ltd.



Rev: A

校核: WSH  
日期: 2020.09.26

數量: 1



| 序號 | 材料編號    | 材料名稱     | 物料編號     | 長度<br>L(MM) | 單位 | 幅數 |
|----|---------|----------|----------|-------------|----|----|
| 01 | X85767  | 70生窗窗玉企  | PW21-01  | 1478        | 支  | 6  |
| 02 | X85767  | 70生窗窗玉企  | PW21-02  | 1478        | 支  | 6  |
| 03 | X85767  | 70生窗窗玉頂  | PW21-05  | 798         | 支  | 6  |
| 04 | X85767  | 70生窗窗玉底  | PW21-06  | 798         | 支  | 6  |
| 05 | X858349 | 70窗玻璃夾角頂 | AL27-05A | 724         | 支  | 6  |
| 06 | X858349 | 70窗玻璃夾角底 | AL27-05B | 724         | 支  | 6  |
| 07 | X858349 | 70窗玻璃夾角企 | AL27-01A | 1353        | 支  | 2  |
| 08 | X85768  | 70窗玻璃線頂  | P22-02A  | 724         | 支  | 6  |
| 09 | X85768  | 70窗玻璃線底  | P22-02B  | 724         | 支  | 6  |
| 10 | X85768  | 70窗玻璃線企  | P22-03A  | 1373        | 支  | 2  |

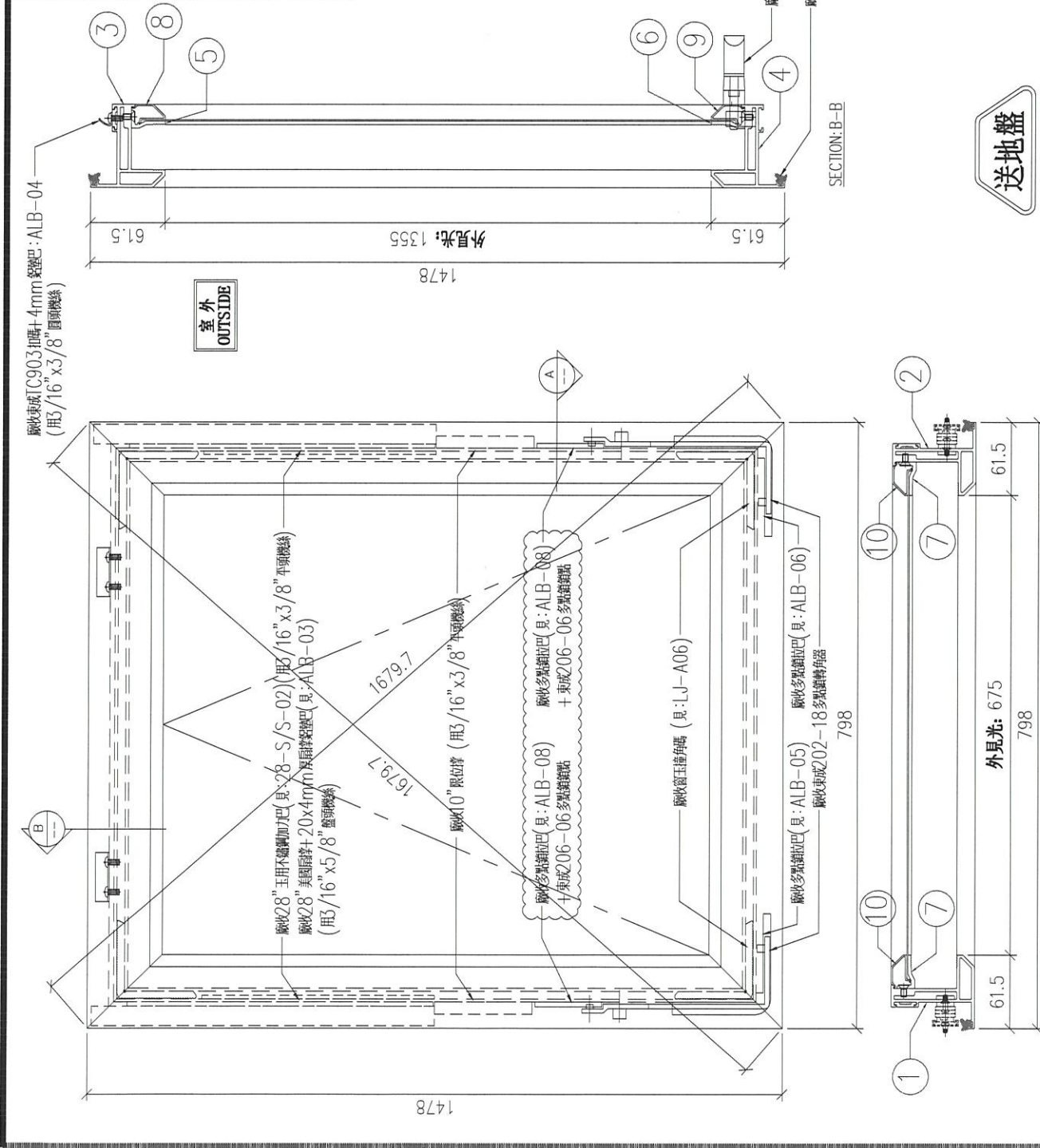

| 序號 | 單元編號       | 數量 | 使用位置 | 樓層       |
|----|------------|----|------|----------|
| 01 | T1-CW-UN11 | 2  | 見派位圖 | 22, 23/F |
| 02 | T2-CW-UN11 | 2  | 見派位圖 | 22, 23/F |
| 03 | T3-CW-UN11 | 2  | 見派位圖 | 22, 23/F |

數量: - 材料: 详见本图附表 表面处理: UCT806812XL-3 工程名称: 亞皆老街

制图: LHR 日期: 2020.09.26 审核: WSH 日期: 2020.09.26 校核: WSH 日期: 2020.09.26 单元编号: 详见附表 图号: ASS-UN11

美特铝质有限公司  
MIDI Aluminium Fabricator Ltd.







美特鋁質 有限公司  
MIDI Aluminium Fabricator Ltd.

| 序号 | 物料編號     | 分格尺寸 | 數量 | 使用位置    | 樓層       |
|----|----------|------|----|---------|----------|
| 01 | AL01M-02 | 1630 | 6  | CW-UN09 | 22, 23/F |

工程號 J852 地盤 亞皆老街

組裝用

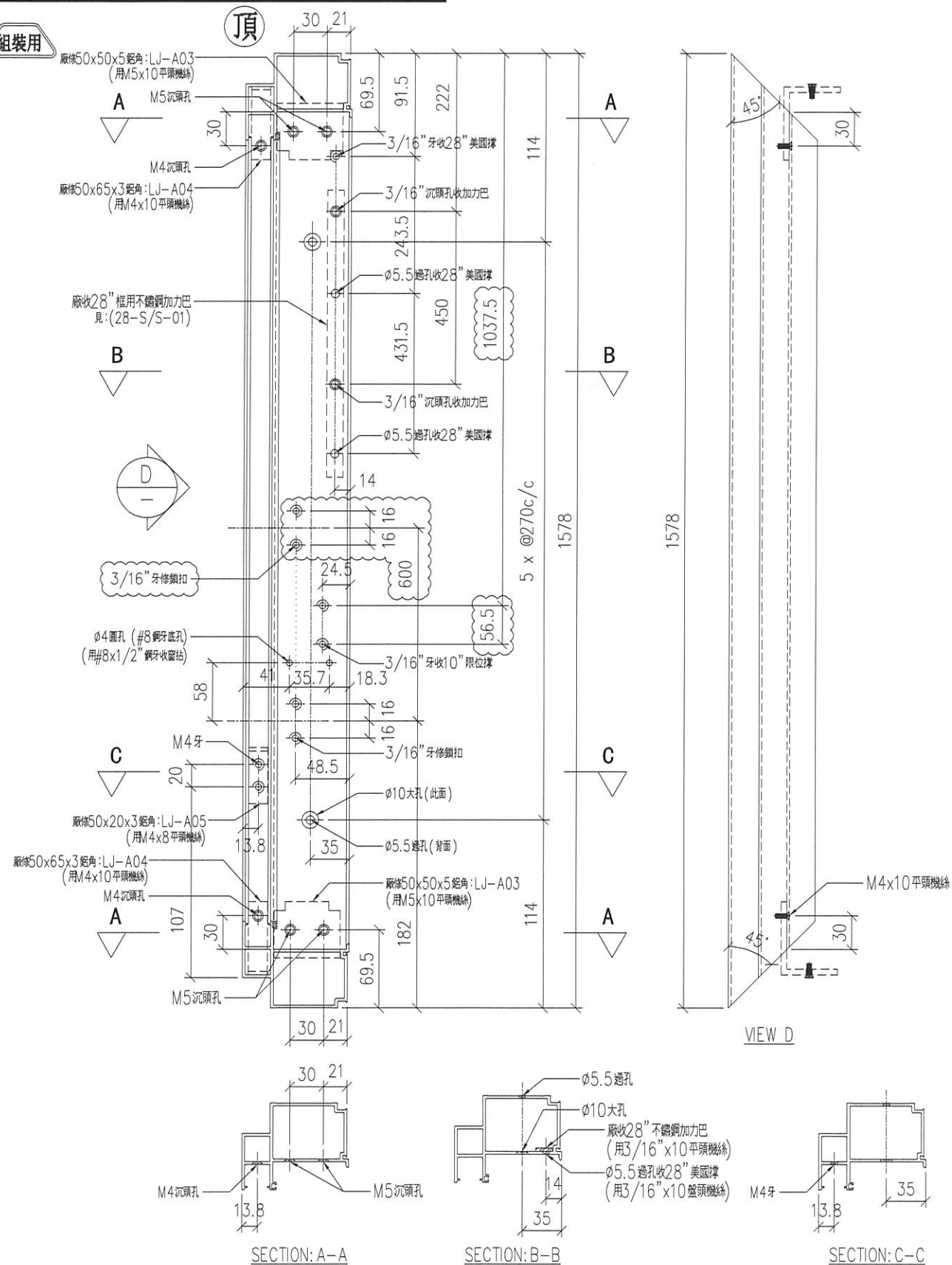

|    |               |    |     |            |    |            |            |
|----|---------------|----|-----|------------|----|------------|------------|
| 名稱 | 70生窗主企框       | 制圖 | LHR | 2020.09.24 | 修改 | A          | B          |
| 材料 | X85760        | 復核 | -   |            | 日期 | 2020,10,15 | 2020,12,23 |
| 顏色 | UCT806812XL-3 | 批准 |     |            | 圖號 | CW-FAB-06  |            |





美特鋁質 有限公司  
MIDI Aluminium Fabricator Ltd.

| 序号 | 物料編號     | 分格尺寸 | 數量 | 使用位置    | 樓層     |
|----|----------|------|----|---------|--------|
| 01 | AL01M-04 | 1360 | 54 | CW-UN10 | 1~21/F |

工程號 J852 地盤 亞皆老街

組裝用

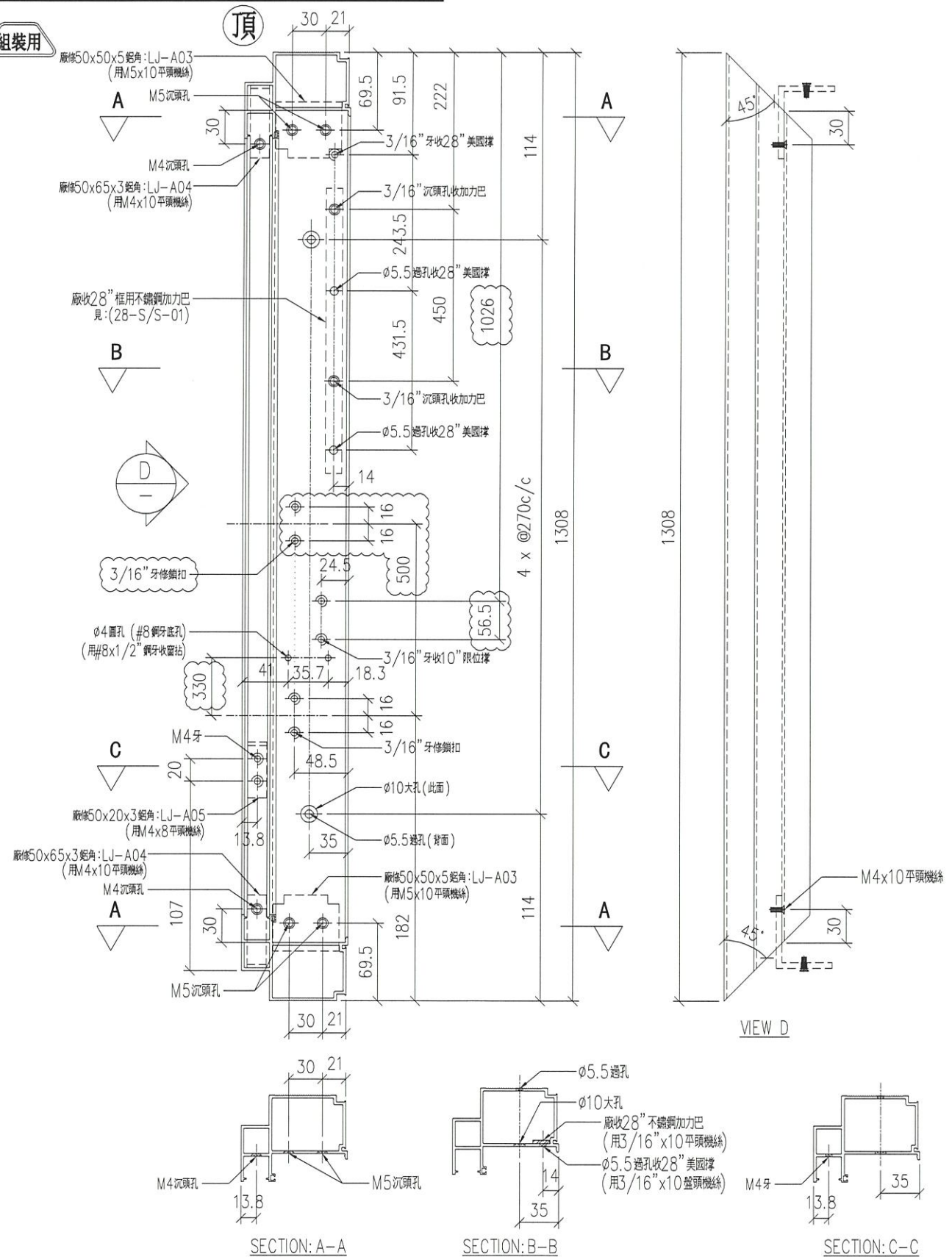

|    |               |    |     |            |    |            |            |
|----|---------------|----|-----|------------|----|------------|------------|
| 名稱 | 70生窗主企框       | 制圖 | LHR | 2020.09.24 | 修改 | A          | B          |
| 材料 | X85760        | 復核 | -   |            | 日期 | 2020,10,15 | 2020,12,23 |
| 顏色 | UCT806812XL-3 | 批准 |     |            | 圖號 | CW-FAB-08  |            |





美特鋁質 有限公司  
MIDI Aluminium Fabricator Ltd.

| 序号 | 物料編號    | 分格尺寸 | 數量 | 使用位置    | 樓層       |
|----|---------|------|----|---------|----------|
| 01 | PW21-02 | 1630 | 6  | CW-UN11 | 22, 23/F |

工程號 J852 地盤 亞皆老街

組裝用

頂

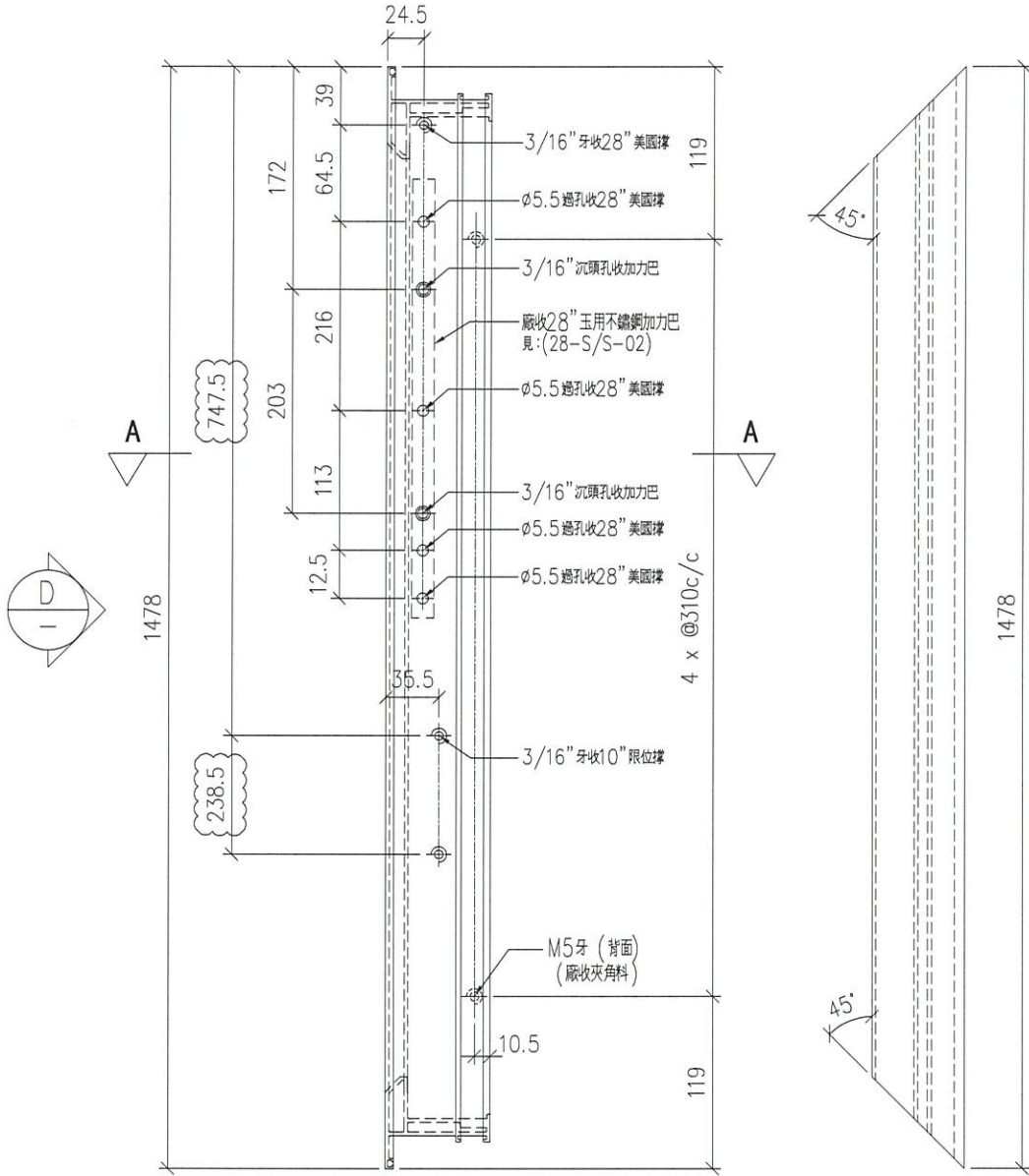

VIEW D

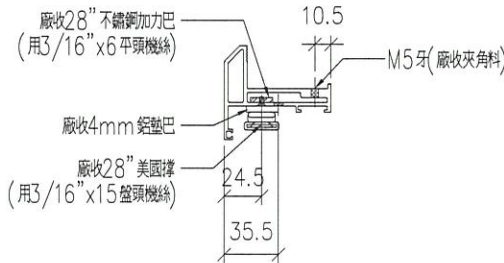

SECTION: A-A

|    |               |    |     |            |    |           |            |
|----|---------------|----|-----|------------|----|-----------|------------|
| 名稱 | 70生窗窗玉        | 制圖 | LHR | 2020.09.24 | 修改 | A         | B          |
| 材料 | X85767        | 復核 | -   |            | 日期 | 2020,12,8 | 2020,12,23 |
| 顏色 | UCT806812XL-3 | 批准 |     |            | 圖號 | CW-FAB-12 |            |



美特鋁質 有限公司  
MIDI Aluminium Fabricator Ltd.

| 序号 | 物料編號    | 規格尺寸 | 數量 | 使用位置    | 樓層     |
|----|---------|------|----|---------|--------|
| 01 | PW21-03 | 1360 | 54 | CW-UN12 | 1~21/F |

工程號 J852 地盤 亞皆老街

組裝用

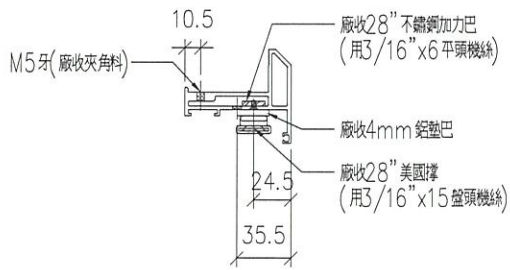
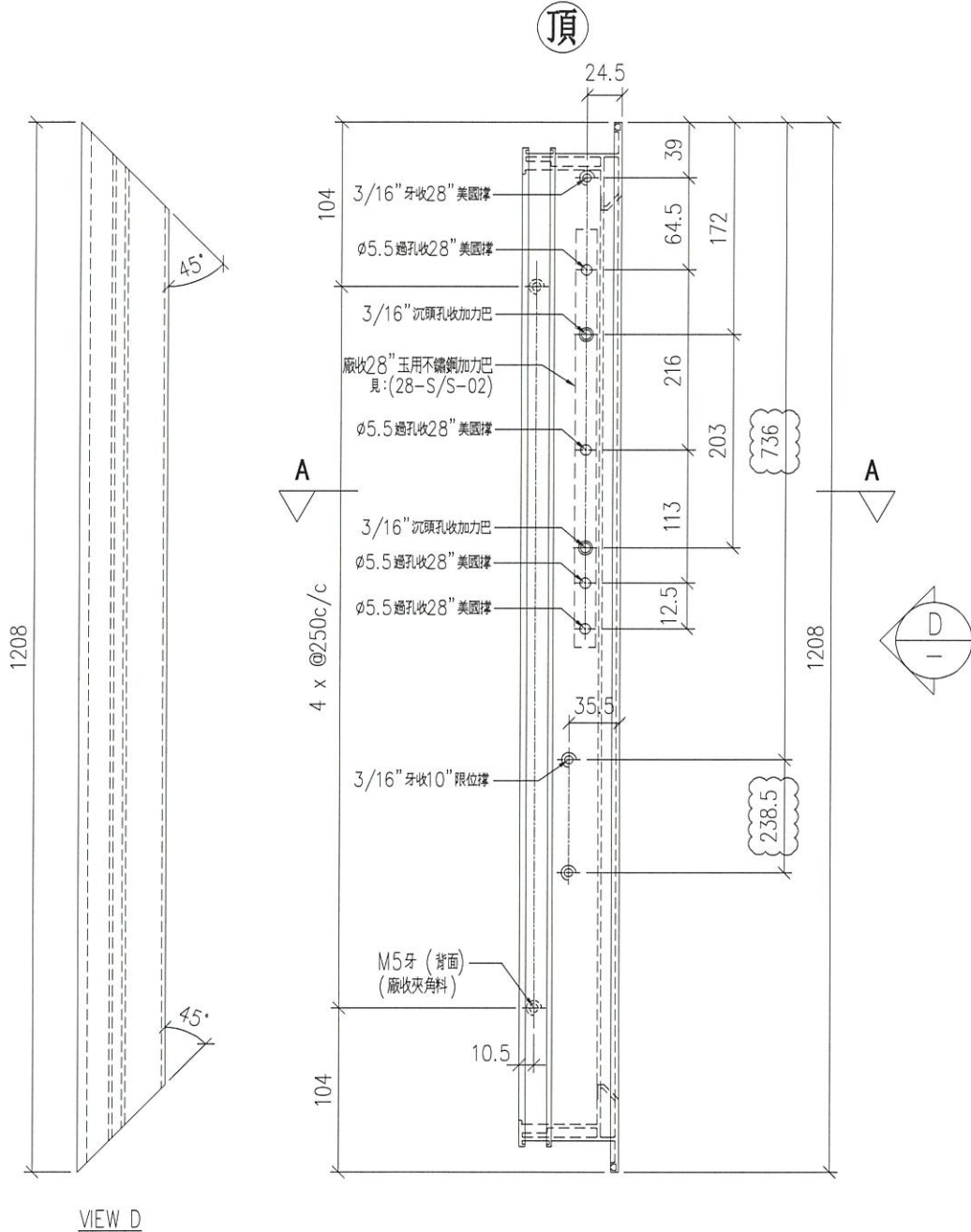

|    |               |    |     |            |    |           |            |
|----|---------------|----|-----|------------|----|-----------|------------|
| 名稱 | 70生窗窗玉        | 制圖 | LHR | 2020.09.24 | 修改 | A         | B          |
| 材料 | X85767        | 復核 | —   |            | 日期 | 2020,12,8 | 2020,12,23 |
| 顏色 | UCT806812XL-3 | 批准 |     |            | 圖號 | CW-FAB-13 |            |



美特鋁質 有限公司  
MIDI Aluminium Fabricator Ltd.

工程號 J852 地盤 亞皆老街

| 序号 | 物料編號    | 分格尺寸 | 數量 | 使用位置    | 樓層     |
|----|---------|------|----|---------|--------|
| 01 | PW21-04 | 1360 | 54 | CW-UN12 | 1~21/F |

組裝用

頂

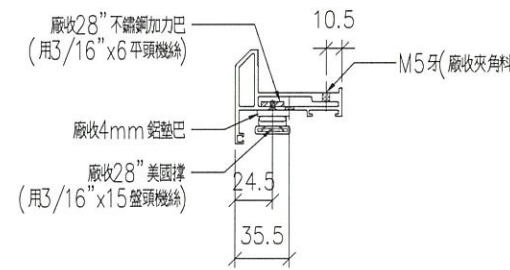
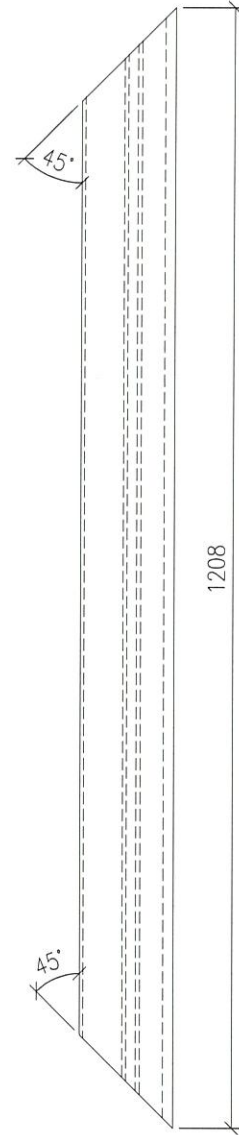
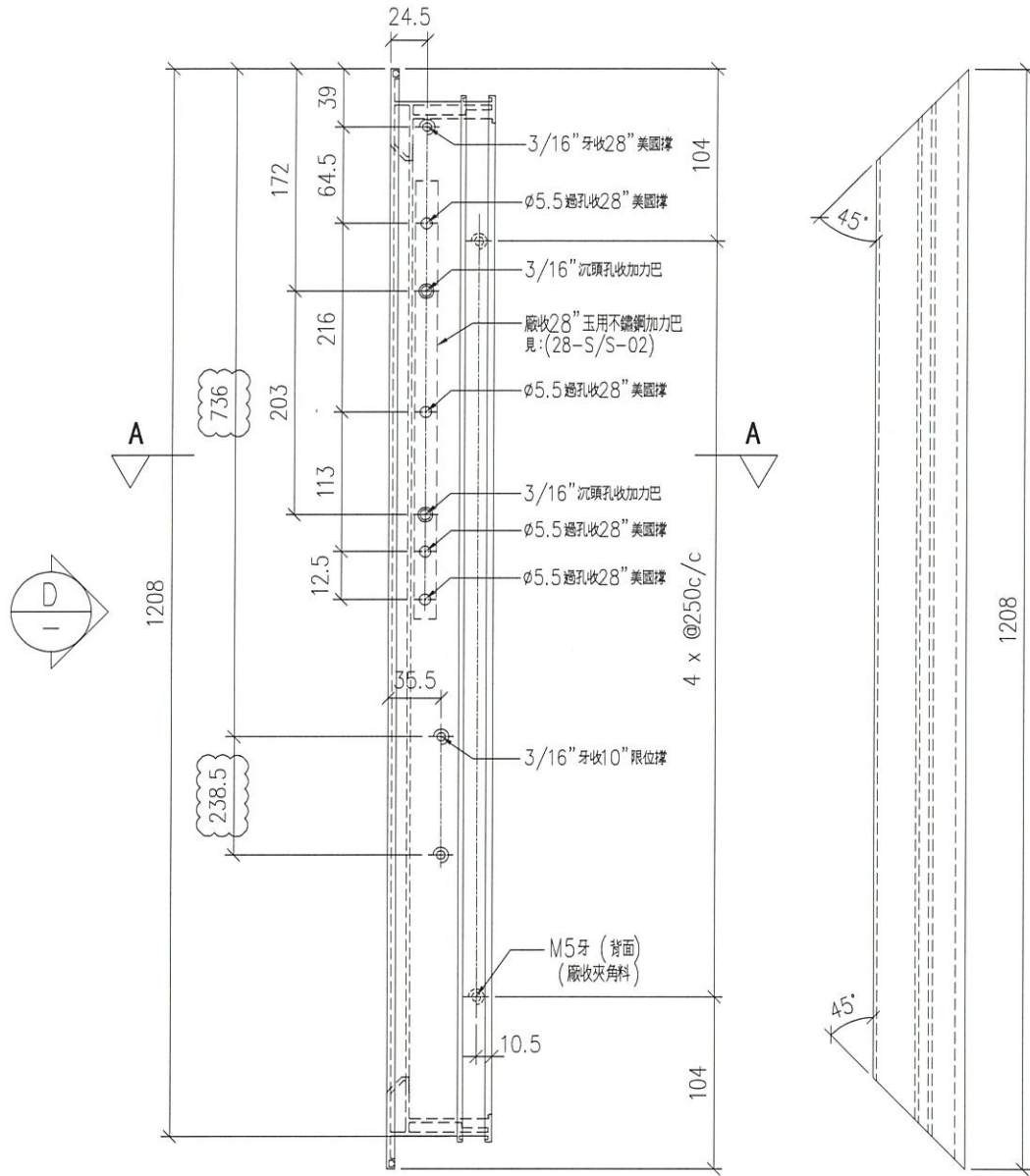

|    |               |    |     |            |    |           |            |
|----|---------------|----|-----|------------|----|-----------|------------|
| 名稱 | 70生窗窗玉        | 制圖 | LHR | 2020.09.24 | 修改 | A         | B          |
| 材料 | X85767        | 復核 | —   |            | 日期 | 2020,12,8 | 2020,12,23 |
| 顏色 | UCT806812XL-3 | 批准 |     |            | 圖號 | CW-FAB-14 |            |



美特鋁質 有限公司

MIDI Aluminium Fabricator Ltd.

| 序号 | 物料編號   | L(mm) | A(mm) | 數量  | 位置      | 樓層      |
|----|--------|-------|-------|-----|---------|---------|
| 01 | ALB-07 | 515   | 475   | 108 | 窗玉多點鎖拉巴 | 1~21/F  |
| 02 | ALB-08 | 615   | 575   | 12  | 窗玉多點鎖拉巴 | 22~23/F |

|     |      |    |      |
|-----|------|----|------|
| 工程號 | J852 | 地盤 | 亞皆老街 |
|-----|------|----|------|

組裝用

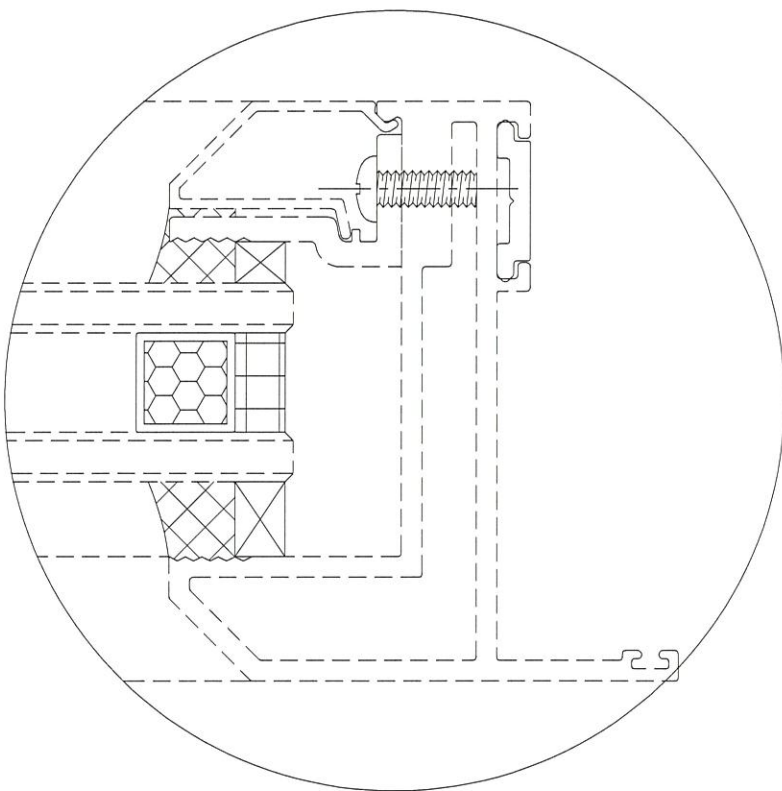
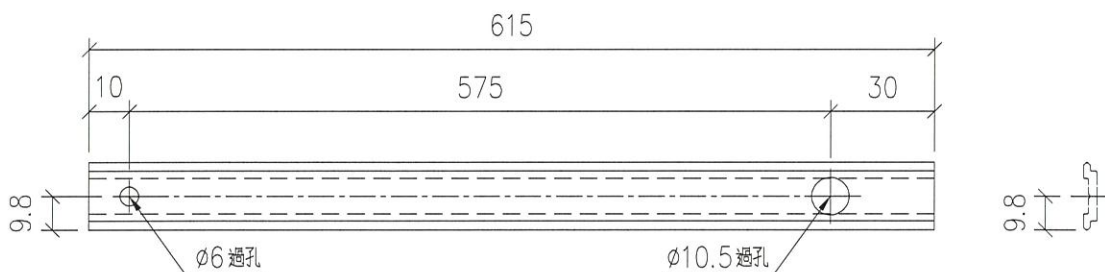

|    |               |    |     |            |    |             |  |  |
|----|---------------|----|-----|------------|----|-------------|--|--|
| 名稱 | 玉用扣碼墊巴加工圖     | 制圖 | LHR | 2020.12.23 | 修改 | -           |  |  |
| 材料 | X85824        | 復核 | -   | -          | 日期 | -           |  |  |
| 顏色 | UCT806812XL-3 | 批準 |     |            | 圖號 | J852-LJ-C32 |  |  |

EG-DWG3

2/12

FW 2522J

HK 2987

美特鋁質 有限公司  
MIDI Aluminium Fabricator Ltd.

工程號 J852 地盤 亞皆老街

組裝用

| 序号 | 物料編號     | 分格尺寸 | L    | M x N  | EQ   | 數量  | 使用位置        | 樓層     |
|----|----------|------|------|--------|------|-----|-------------|--------|
| 01 | AL03-T01 | 1100 | 1048 | Ø300x3 | 74   | 114 | CW-UN05, 06 | 1~23/F |
| 02 | AL03-T02 | 325  | 273  | Ø100x1 | 86.5 | 6   | CW-UN07, 08 | 1~23/F |

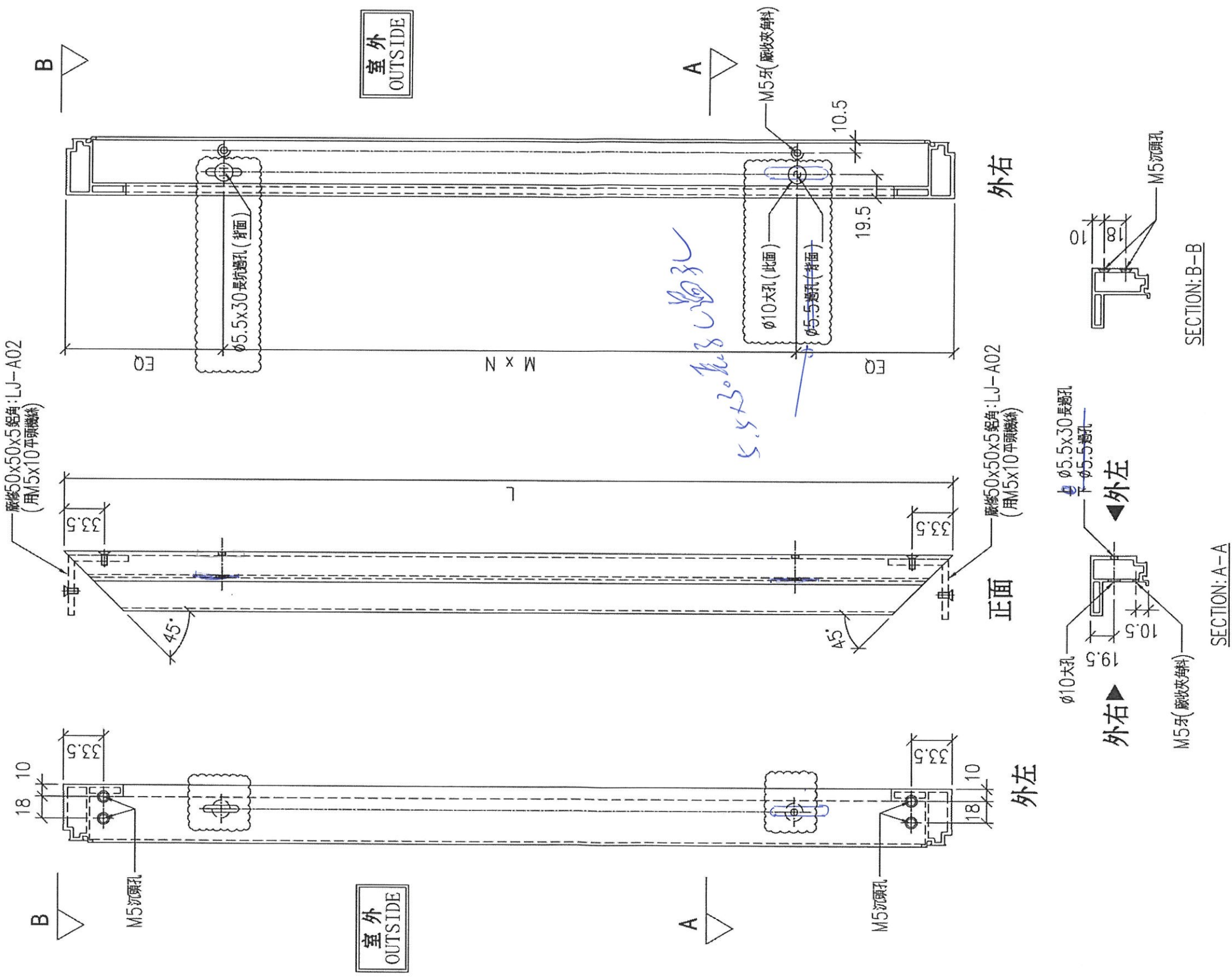

|    |               |    |     |            |    |            |            |
|----|---------------|----|-----|------------|----|------------|------------|
| 名稱 | 48 樓窗單玻主企框    | 制圖 | LHR | 2020.09.24 | 修改 | A          | B          |
| 材料 | X85826        | 復核 | -   |            | 日期 | 2020.12.01 | 2020.12.10 |
| 顏色 | UCT806812XL-3 | 批准 |     |            | 圖號 | CW-FAB-03  |            |

