



工程指示 / 要求簡箋(E.I.)

工程指示編號：EI / 2513 / 20

修改版次：A

工程編號：J - 852

工程名稱：亞皆老街中電

工程項目：幕牆 -地盆用鋁碼和鋁介子

收件人：生統

發件人：Ant Yeung

日期：16/10/2020

要求提供 / 確認 事項：

- | | | |
|------------------------------------|-------------------------------------|-------------------------------|
| <input type="checkbox"/> 初步鋁料 B.M. | <input type="checkbox"/> 加工拆圖，然後生產 | <input type="checkbox"/> 尺寸表 |
| <input type="checkbox"/> 正式鋁料 B.M. | <input type="checkbox"/> 技術上資料 / 指示 | <input type="checkbox"/> 報價 |
| <input type="checkbox"/> 配件 B.M. | <input type="checkbox"/> 樣辦或貨品說明書 | <input type="checkbox"/> 分判合約 |
| <input type="checkbox"/> 其他：_____ | | |

內容：

請按加工圖生產地盆用鋁碼和鋁介子送地盆。

分 2 批出貨，2020.10.20 出 5 層數量給較碼用。

分座包裝 謝謝

請在 2020.10.20 前完成上列要求。

附：5 頁

以上項目為：

- 原合約工程包 原合約工程加 / 減賬 新工程報價

原因：-_____

分發東莞各部門：

- () 生產技術總監 連附件 () 技術部 連附件 () 生產部 連附件 () 機械設計部 連附件
 () 採購部 連附件 () 生產統籌部 連附件 () 小羅 & 清 連附件
 () 質檢部 連附件 () 會計部 連附件 () 報關組 連附件 () 其他 楊榮輝 連附件

分發其他分判：

- (v) 水洪 連附件

分發香港各部門：

- () 行政部 連附件 () 會計部 連附件 () 統籌部 連附件 () 工程部地盤科文 連附件 祥哥
 () 採購部 連附件 () QS 部 連附件 () 維修部 連附件 () 其他 _____ 連附件

傳遞編號：

HK 237 / 20

發件人簽署：

項目經理簽署：

圖則登記表
DRAWING REGISTER

		接收日期 Receiving Date (適用於客戶圖則)									
工程名稱 Project Title:	亞皆老街	年									
幕牆大貨地盤用鋁碼加工圖		月									
工程編號 Project No:	J-852	日									
分發予 Distributed To		發出日期 Issued Date									
		年	20	20							
		月	09	10							
		日	28	15							
圖則編號 Drg. No.	圖則名稱 Drawing Title	修訂編號 Revision No.									
	圖則登記表	1	-	A							
J852-CW-BR-01	X85829拆圖	2	-	A							
J852-CW-BR-02	X85831拆圖	3	-	A							
J852-CW-BR-03	X85830拆圖	4	-	A							
J852-CW-BR-04	組裝圖	5	-	A							
		6	-								
		7	-								
		8	-								
		9	-								
		10	-								
		11	-								
		12	-								
		13	-								
		14	-								
		15	-								
		16	-								
		17	-								
		18	-								
		19	-								
		20	-								

地盤用

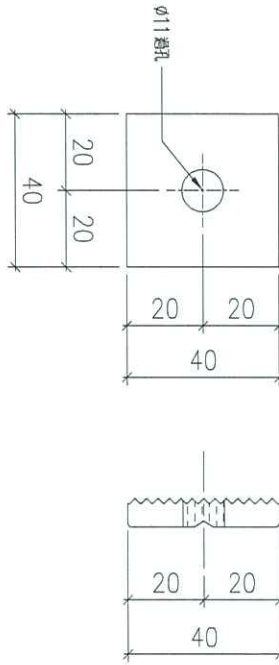

序号	物料編號	數量	使用位置
01	T1-AL12-01	200	固定企料用介子
02	T2-AL12-01	200	固定企料用介子
03	T3-AL12-01	200	固定企料用介子

地盤用

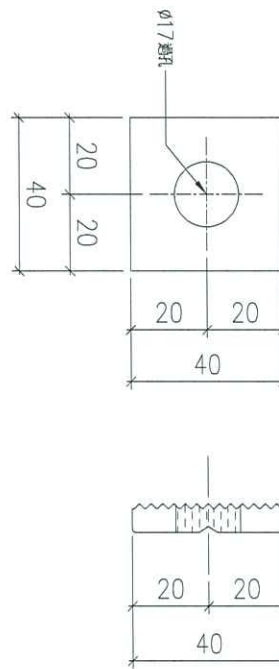

序号	物料編號	數量	使用位置
01	T1-AL12-02	100	上牆用介子
02	T2-AL12-02	100	上牆用介子
03	T3-AL12-02	100	上牆用介子

名稱	40鋁介子	制圖	LHR	2020.9.23	修改	A
材料	X85830	復核	-	-	日期	2020,10,12
顏色	MILL	批准			圖號	J852-CW-BR-03



工程號

J-852

地盤

亞答街

組裝圖

地盤用

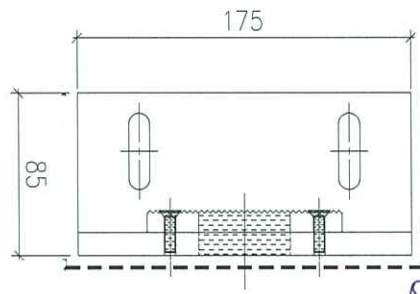

Handwritten note: 1/10 3/10

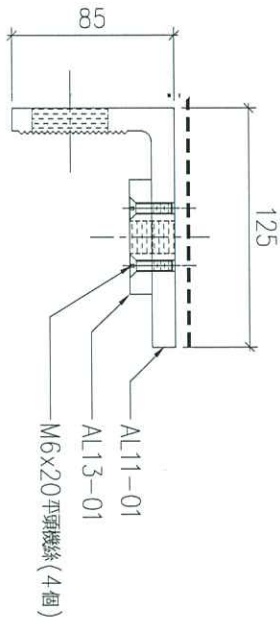
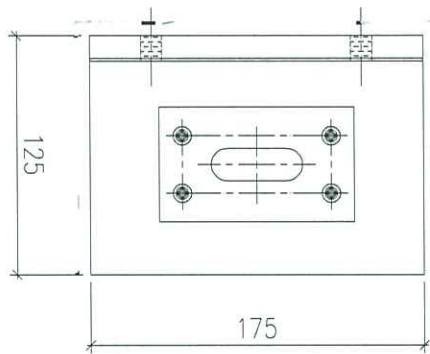

序号	物料編號	數量	使用位置	樓層
01	T1-AL11-01	80	上牆	T1座2~ROOF
02	T2-AL11-01	80	上牆	T2座2~ROOF
03	T3-AL11-01	80	上牆	T3座2~ROOF

名稱	鋁碼組裝圖	制圖	LHR	2020.9.23	修改	A
材料	-	復核	-	-	日期	2020,10,12
顏色	MILL	批准			圖號	J852-CW-BR-04

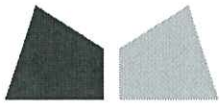

鋁材開料總表

工程號碼: J852 工程名稱: 幕牆項目地盤用鋁碼

序號	鋁料編號	名稱	表面處理		開料長度	實用長料總數量		浪費率(%)
			顏色	層厚		支數	長度	
1	X85829				6000	8	48000	9.00
2	X85830				6000	7	42000	0.93
3	X85831				6000	3	18000	11.50

送至: _____

由: _____

日期: _____

簡短說明: _____

共99頁 第1頁

打印日期: 15/10/2020 打印時間: 15:41

工程號碼: J852, 工程名稱: 幕牆項目地盤用鋁碼
 開料長度: 6000, 總長料支數: 3, 總開料支數: 240
 鋸片厚度(mm): 6, 料頭尾總切除(mm): 30, 浪費率(%): 11.5

鋁材開料清單 X85831

窗號	編號(用料狀況)	實用長度(長料開數)	需要 支數	開料 支數	長料 支數	餘料 支數	編號(剩餘長度)
AL13-01	1-3	60.0	240	240	3	0	1-2@(30)x2 3@(2010)x1

工程號碼: J852, 工程名稱: 幕牆項目地盤用鋁碼

開料長度: 6000, 總長料支數: 7, 總開料支數: 900

鋸片厚度(mm): 6, 料頭尾總切除(mm): 30, 浪費率(%): 0.93

鋁材開料清單 X85830

窗號	編號(用料狀況)	實用長度(長料開數)	需要支數	開料支數	長料支數	餘料支數	編號(剩餘長度)
AL12-01, AL12-02	1-7, 5	40.0	900	900	7	1	1-4@(36)x4 5@(2106)x1 6@(36)x1 7@(174)x1 5@(36)x1

工程號碼: J852, 工程名稱: 幕牆項目地盤用鋁碼
 開料長度: 6000, 總長料支數: 8, 總開料支數: 240
 鋸片厚度(mm): 6, 料頭尾總切除(mm): 30, 浪費率(%): 9

鋁材開料清單 X85829

窗號	編號(用料狀況)	實用長度(長料開數)	需要 支數	開料 支數	長料 支數	餘料 支數	編號(剩餘長度)
AL11-01	1-8	175.0	240	240	8	0	1-7@(178)x7 8@(3074)x1

 美特鋁質有限公司 MIDI Aluminium Fabricator Ltd.		工程號: J852	計算:	CJM	日期:	2020.08.12	送呈:			
幕牆廠用配件B.M.表		地盤名稱: 亞皆老街	核對:	wsh	日期:	2020.08.15	副本:			
幕牆廠用配件B.M.表		項目類別: 幕牆 (1F~23F)	批准:		日期:		此BM依據施工圖來計算			
BM編號:		A/C Code: EI 2331 C 2020.09.29	修改說明:							
序號	修改標示	配件圖號	物料編號	配件名稱	顏色	實用	後備	總數	單位	備注
				M6x20平頭機絲	A4-70	1000	50	1050	粒	用于X85831鋁介子安裝
							合計:	1050		

EI2513
廠用數量
1000