

工程指示 / 要求簡箋(E.I.)

工程指示編號：EI / 2511 / 20

修改版次：A

工程編號：J - 852

工程名稱：亞皆老街上中電

工程項目：幕牆 - 扇撐用不銹鋼加力巴

收件人： / 生統 / 輝哥

發件人：Ant Yeung

日期：08/12/2020

要求提供 / 確認 事項：

- |                                    |                                     |                               |
|------------------------------------|-------------------------------------|-------------------------------|
| <input type="checkbox"/> 初步鋁料 B.M. | <input type="checkbox"/> 加工拆圖，然後生產  | <input type="checkbox"/> 尺寸表  |
| <input type="checkbox"/> 正式鋁料 B.M. | <input type="checkbox"/> 技術上資料 / 指示 | <input type="checkbox"/> 報價   |
| <input type="checkbox"/> 配件 B.M.   | <input type="checkbox"/> 樣辦或貨品說明書   | <input type="checkbox"/> 分判合約 |
| <input type="checkbox"/> 其他：_____  |                                     |                               |

內容：

A 版：已修改加工圖 (28-S/S-02)

加開孔一個

請按加工圖生產扇撐加力巴送廠供幕牆用。 28 寸扇撐用

生統：請先報價。謝謝

請在 2020.12.10 前完成上列要求。

附：1 頁

以上項目為：

- 原合約工程包                       原合約工程加 / 減賬                       新工程報價

原因：-

分發東莞各部門：

- |  |   |  |   |
|--|---|--|---|
| <input type="checkbox"/> 生產技術總監 <input type="checkbox"/> 連附件 | <input type="checkbox"/> 技術部 <input type="checkbox"/> 連附件                         | <input type="checkbox"/> 生產部 <input type="checkbox"/> 連附件                          | <input type="checkbox"/> 機械設計部 <input type="checkbox"/> 連附件             |
| <input type="checkbox"/> 採購部 <input type="checkbox"/> 連附件    | <input checked="" type="checkbox"/> 生產統籌部 <input checked="" type="checkbox"/> 連附件 | <input checked="" type="checkbox"/> 小羅 & 清 <input checked="" type="checkbox"/> 連附件 |   |
| <input type="checkbox"/> 質檢部 <input type="checkbox"/> 連附件    | <input type="checkbox"/> 會計部 <input type="checkbox"/> 連附件                         | <input type="checkbox"/> 報關組 <input type="checkbox"/> 連附件                          | <input checked="" type="checkbox"/> 其他 楊榮輝 <input type="checkbox"/> 連附件 |

分發其他分判：

- (v) 水洪  連附件

分發香港各部門：

- |   |  |   |  |
|---|--|---|--|
| <input type="checkbox"/> 行政部 <input type="checkbox"/> 連附件 | <input type="checkbox"/> 會計部 <input type="checkbox"/> 連附件  | <input type="checkbox"/> 統籌部 <input type="checkbox"/> 連附件 | <input type="checkbox"/> 工程部地盤科文 <input type="checkbox"/> 連附件  |
| <input type="checkbox"/> 採購部 <input type="checkbox"/> 連附件 | <input type="checkbox"/> QS 部 <input type="checkbox"/> 連附件 | <input type="checkbox"/> 維修部 <input type="checkbox"/> 連附件 | <input type="checkbox"/> 其他 _____ <input type="checkbox"/> 連附件 |

傳遞編號：

HK 2815 / 20

發件人簽署：

項目經理簽署：



美特鋁質 有限公司  
MIDI Aluminium Fabricator Ltd.

|    |            |            |          |                       |  |
|----|------------|------------|----------|-----------------------|--|
| 類別 | 配件名稱       |            |          | 28" 扇撐加力巴 (扇上用) (美國牌) |  |
| 制圖 | LHR        | 2020.09.07 | 圖號/物料號   | 28-S/S-02             |  |
| 修改 | A          |            | 數量       | 120 (支)               |  |
| 日期 | 2020.12.08 |            | 單件重量(kg) | 0.127 kg/支            |  |

25" A

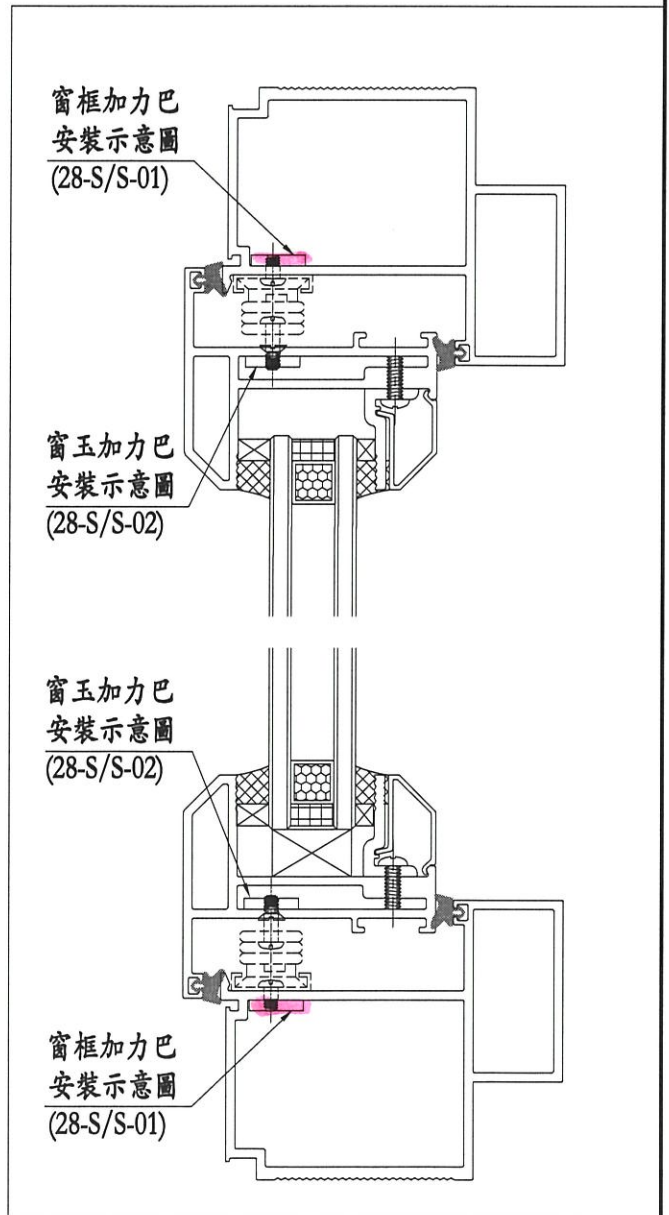
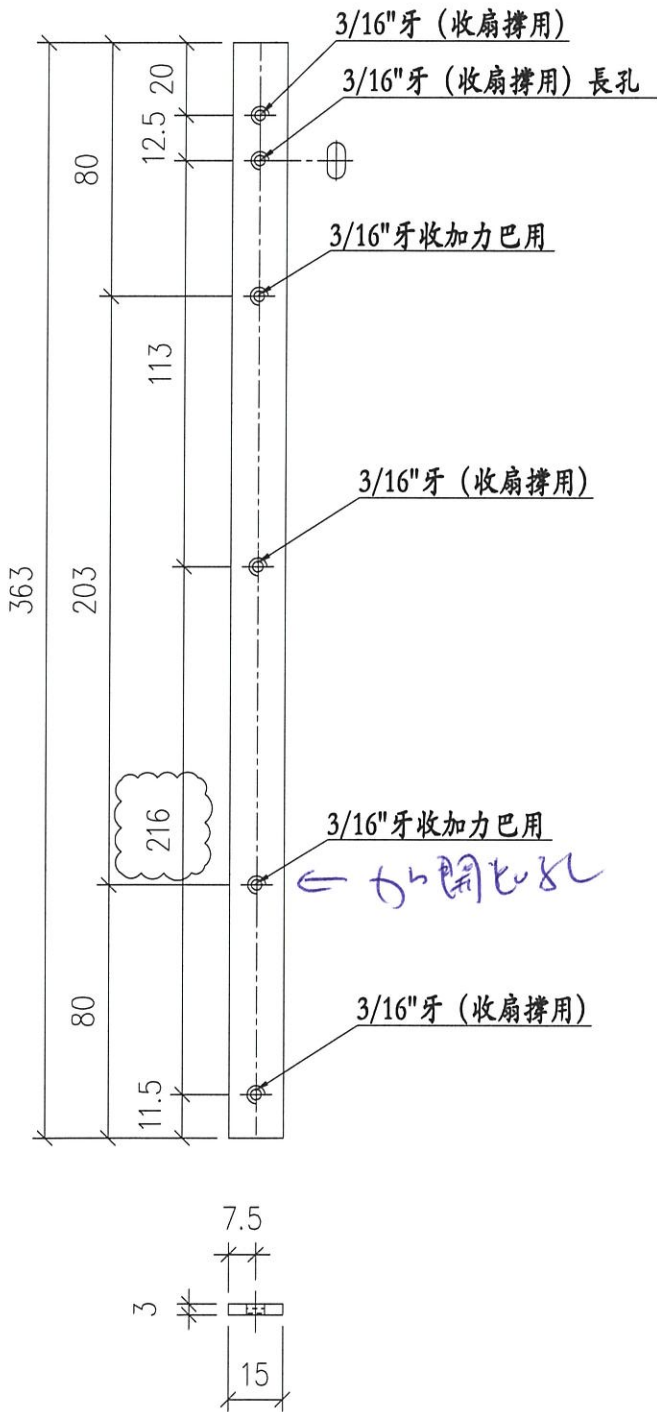

|     |             |    |      |    |  |
|-----|-------------|----|------|----|--|
| 工程號 | J852        | 地盤 | 亞皆老街 | 附件 |  |
| 名稱  | 幕牆生窗加力巴     | 採用 |      |    |  |
| 材料  | 15*3MM 不銹鋼巴 | 地盤 |      |    |  |
| 顏色  | #304        | 工廠 | ✓    |    |  |