

工程指示 / 要求簡箋(E.I.)

工程指示編號：EI / 2507 / 20

修改版次：W

工程編號：J - 852

工程名稱：亞皆老街中電

工程項目：後裝窗+雀網 大貨 (T1 T2 T3: 1-21/F)

收件人：生統

發件人：Ant Yeung

日期：29/04/2021

要求提供 / 確認 事項：

- | | | |
|------------------------------------|-------------------------------------|-------------------------------|
| <input type="checkbox"/> 初步鋁料 B.M. | <input type="checkbox"/> 加工拆圖，然後生產 | <input type="checkbox"/> 尺寸表 |
| <input type="checkbox"/> 正式鋁料 B.M. | <input type="checkbox"/> 技術上資料 / 指示 | <input type="checkbox"/> 報價 |
| <input type="checkbox"/> 配件 B.M. | <input type="checkbox"/> 樣辦或貨品說明書 | <input type="checkbox"/> 分判合約 |

內容：

W 版：修改百頁框底去水孔。T3 已生產及出貨不用重做。

V 版：百頁框底摺位不用開避位。T3 已生產及出貨不用重做。

U 版：W8-T3B #2 W8-T2B #2 和修改拆料圖 取消 T 版

T 版：取消

S 版：已修改窗號 W8/T1/2B, W8/T2A, W8/T3B 的反拍線

R 版：已修改窗/百頁框加工圖及開料單

Q 版：按廠要求提供最新及完整的後裝窗大貨(T1-T3) (1-21/F) 的加工圖及開料單。

請在 2021.05.07 前完成上列要求。

附：1 頁

以上項目為：

原合約工程包 原合約工程加 / 減賬 新工程報價

分發東莞各部門：

- | | | | |
|--|---|--|--|
| <input type="checkbox"/> 生產技術總監 <input type="checkbox"/> 連附件 | <input type="checkbox"/> 技術部 <input type="checkbox"/> 連附件 | <input type="checkbox"/> 生產部 <input type="checkbox"/> 連附件 | <input type="checkbox"/> 機械設計部 <input type="checkbox"/> 連附件 |
| <input type="checkbox"/> 採購部 <input type="checkbox"/> 連附件 | <input checked="" type="checkbox"/> 生產統籌部 <input checked="" type="checkbox"/> 連附件 梅 | <input type="checkbox"/> 小羅&清 <input type="checkbox"/> 連附件 | |
| <input type="checkbox"/> 質檢部 <input type="checkbox"/> 連附件 | <input type="checkbox"/> 會計部 <input type="checkbox"/> 連附件 | <input type="checkbox"/> 報關組 <input type="checkbox"/> 連附件 | <input type="checkbox"/> 其他 _____ <input type="checkbox"/> 連附件 |

分發其他分判：

水洪 連附件

分發香港各部門：

- | | | | |
|---|--|---|--|
| <input type="checkbox"/> 行政部 <input type="checkbox"/> 連附件 | <input type="checkbox"/> 會計部 <input type="checkbox"/> 連附件 | <input type="checkbox"/> 統籌部 <input type="checkbox"/> 連附件 | <input checked="" type="checkbox"/> 工程部地盤科文 <input checked="" type="checkbox"/> 連附件 祥哥 |
| <input type="checkbox"/> 採購部 <input type="checkbox"/> 連附件 | <input type="checkbox"/> QS 部 <input type="checkbox"/> 連附件 | <input type="checkbox"/> 維修部 <input type="checkbox"/> 連附件 | <input type="checkbox"/> 其他 _____ <input type="checkbox"/> 連附件 |

傳遞編號：

HK 919 / 21

發件人簽署：

項目經理簽署：



美特鋁質 有限公司
MIDI Aluminium Fabricator Ltd.

工程號 J852 地盤 亞皆老街

窗號	L尺寸 (mm)	數量 (支)	X	A	B	C	D
W10/T3A	1221	18	1204	77	3*350	122	3*320
W8/T2A#1	1261	18	1244	97	3*350	142	3*320
W8/T3B#2	1236	18	1219	84.5	3*350	129.5	3*320
W8/T1B#1	1261	18	1244	97	3*350	142	3*320
W8/T2B#2	1261	18	1244	97	3*350	142	3*320
合計:		90					

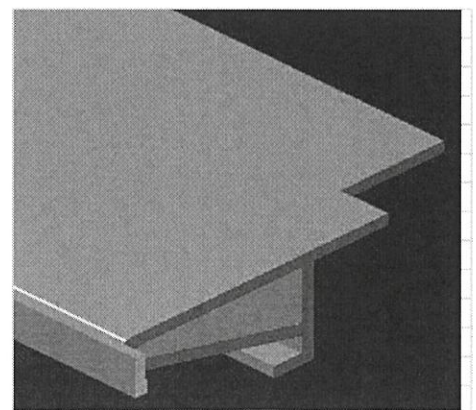
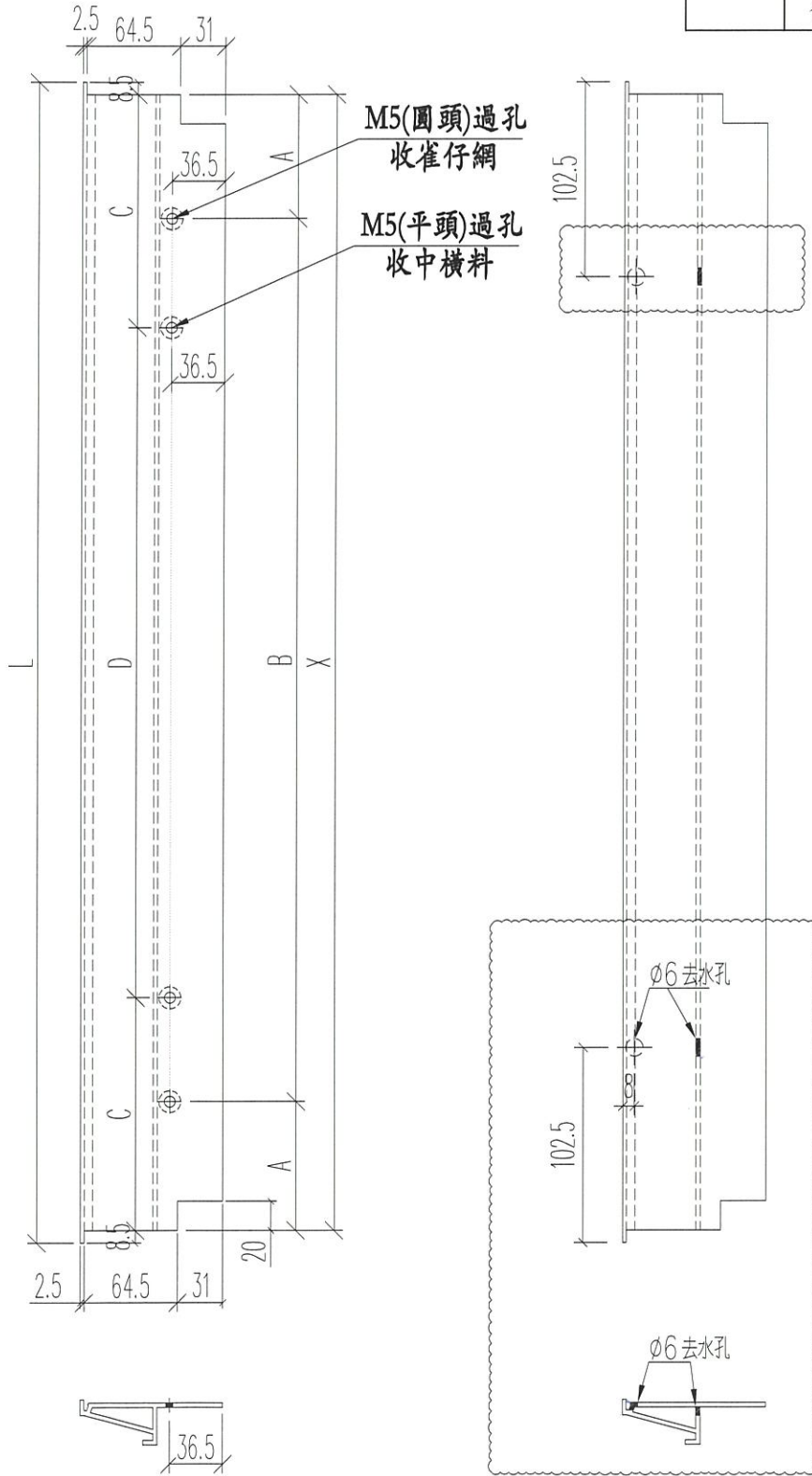

名稱	百葉框底	制圖	Ivan	2020.09.08	修改	D	B	C
材料	X85839	復核	WHS		日期	2021.04.29	2020.10.28	2021.01.23
顏色	UCT806812XL-3	批准			圖號	IWO1-08		