

工程指示 / 要求簡箋(E.I.)

工程指示編號 : EI / 2507 / 20

修改版次 : L

工程編號 : J - 852

工程名稱 : 亞皆老街中電

工程項目 : 後裝窗 大貨 T1 T2 T3 (放行大貨) (加卷網)

收件人 : 生統

發件人 : Ant Yeung

日期 : 21/12/2020

要求提供 / 確認 事項 :

- | | | |
|------------------------------------|-------------------------------------|-------------------------------|
| <input type="checkbox"/> 初步鋁料 B.M. | <input type="checkbox"/> 加工拆圖, 然後生產 | <input type="checkbox"/> 尺寸表 |
| <input type="checkbox"/> 正式鋁料 B.M. | <input type="checkbox"/> 技術上資料 / 指示 | <input type="checkbox"/> 報價 |
| <input type="checkbox"/> 配件 B.M. | <input type="checkbox"/> 樣辦或貨品說明書 | <input type="checkbox"/> 分判合約 |

內容 :

L 版: 請按已修改加工圖先生產樣板層 (3,5,6/F) (T3) 的

K 版: 請按已修改加工圖先生產樣板層 (3,5,6/F). 其餘樓層加工圖後補.

另外, 請留意有無欠料不夠生產。

請在 2020.12.24 前完成上列要求。L/H = 另提供百葉窗卷網加工圖及安裝方案

請先按此方案做 5 件 數量, 以作效果

附: 0 頁

以上項目為:

- 原合約工程包 原合約工程加 / 減賬 新工程報價

分發東莞各部門 :

- | | | | |
|--|--|--|--|
| <input type="checkbox"/> 生產技術總監 <input type="checkbox"/> 連附件 | <input type="checkbox"/> 技術部 <input type="checkbox"/> 連附件 | <input type="checkbox"/> 生產部 <input type="checkbox"/> 連附件 | <input type="checkbox"/> 機械設計部 <input type="checkbox"/> 連附件 |
| <input type="checkbox"/> 採購部 <input type="checkbox"/> 連附件 | <input checked="" type="checkbox"/> 生產統籌部 <input type="checkbox"/> 連附件 | <input type="checkbox"/> 小羅 & 清 <input type="checkbox"/> 連附件 | |
| <input type="checkbox"/> 質檢部 <input type="checkbox"/> 連附件 | <input type="checkbox"/> 會計部 <input type="checkbox"/> 連附件 | <input type="checkbox"/> 報關組 <input type="checkbox"/> 連附件 | <input type="checkbox"/> 其他 _____ <input type="checkbox"/> 連附件 |

分發其他分判 :

- (v) 水洪 連附件

分發香港各部門 :

- | | | | | |
|---|--|---|--|----|
| <input type="checkbox"/> 行政部 <input type="checkbox"/> 連附件 | <input type="checkbox"/> 會計部 <input type="checkbox"/> 連附件 | <input type="checkbox"/> 統籌部 <input type="checkbox"/> 連附件 | <input type="checkbox"/> 工程部地盤科文 <input type="checkbox"/> 連附件 | 祥哥 |
| <input type="checkbox"/> 採購部 <input type="checkbox"/> 連附件 | <input type="checkbox"/> QS 部 <input type="checkbox"/> 連附件 | <input type="checkbox"/> 維修部 <input type="checkbox"/> 連附件 | <input type="checkbox"/> 其他 _____ <input type="checkbox"/> 連附件 | |

傳遞編號 :

發件人簽署 :

HK 2916 / 20

項目經理簽署 :

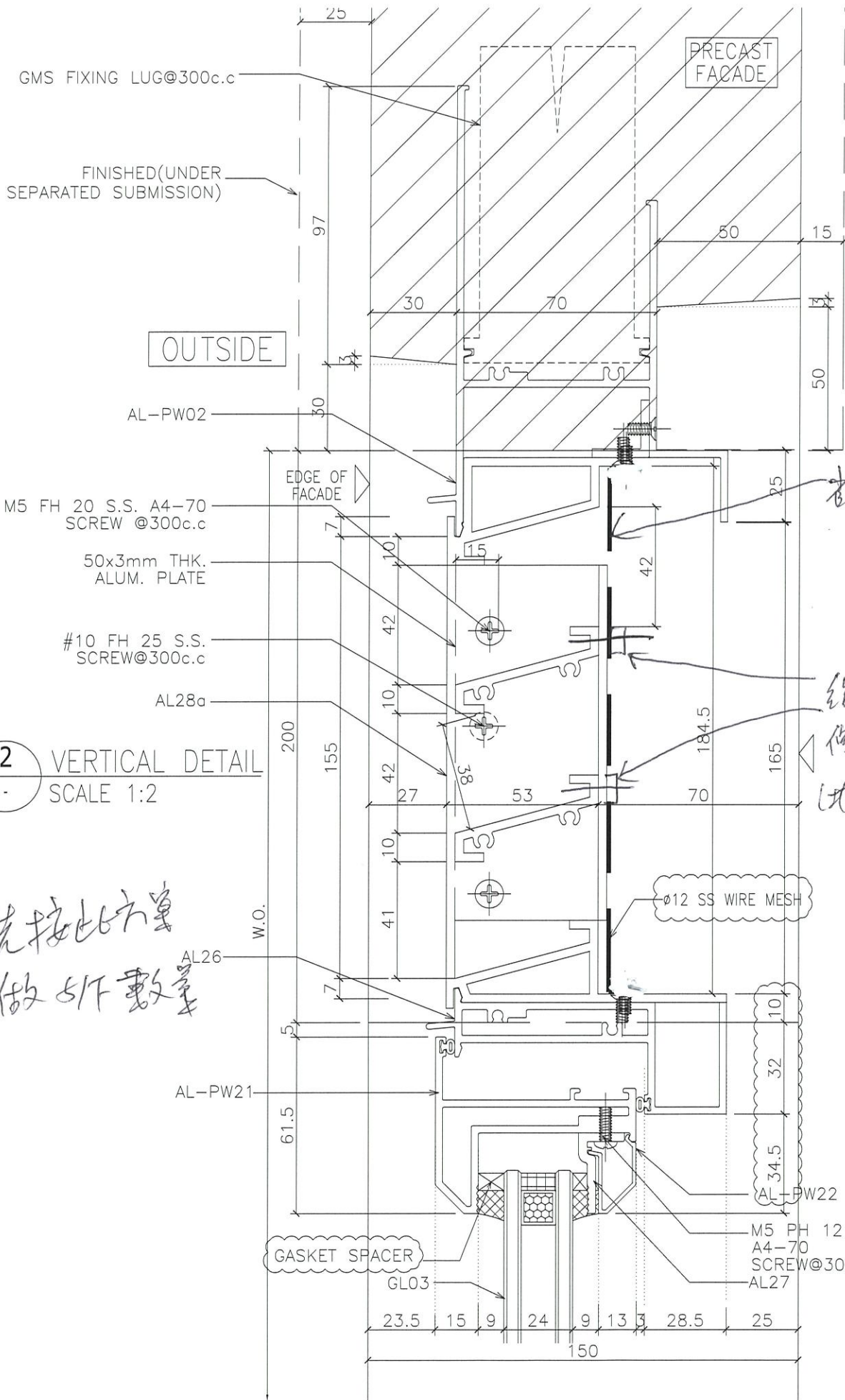

2 VERTICAL DETAIL
SCALE 1:2

老繩
鉛
你在百葉片上
(地盤用白繩修)

先按此方案
做5/10數量

3 VERTICAL DETAIL
SCALE 1:2



美特鋁質有限公司
MIDI Aluminium Fabricator Ltd.



(先做样板)

工程號	J852	地盤	亞皆老街
-----	------	----	------

座號	窗號	樓層	數量(件)	W(mm)
T1	W4/T1A	1F~21F	18	884
T1	W5/T1A	1F~21F	18	884
T1	W6/T1C	1F~21F	18	884
T1	W4/T1B	1F~21F	18	329
T1	W5/T1B	1F~21F	18	404
T1	22W14/T1A	22F	1	1033
T1	22W6/T1C	22F	1	884
T1	23W14/T1A	23F	1	1033
T1	23W6/T1C	23F	1	884

座號	窗號	樓層	數量(件)	W(mm)
T2	W4/T2A	1F~21F	18	329
T2	W5/T2A	1F~21F	18	404
T2	W6/T2C	1F~21F	18	884
T2	W4/T2B	1F~21F	18	329
T2	W5/T2B	1F~21F	18	404
T2	22W6/T2C	22F	1	884
T2	22W4/T2A	22F	1	329
T2	22W5/T2A	22F	1	404
T2	22W4/T2B	22F	1	329
T2	22W5/T2B	22F	1	404
T2	23W8/T2A	23F	1	1234
T2	23W5/T2A-1	23F	2	603
T2	23W5/T2A-2	23F	1	454
T2	23W6/T2C	23F	1	884
T2	23W14/T2A	23F	1	404
T2	23W13/T2A	23F	1	329

座號	窗號	樓層	數量(件)	W(mm)
T3	W4/T3A	1F~21F	18	884
T3	W5/T3A	1F~21F	18	884
T3	W6/T3C	1F~21F	18	884
T3	W4/T3B	1F~21F	18	329
T3	W5/T3B	1F~21F	18	404
T3	22W14/T3A	22F	1	1033
T3	22W6/T3C	22F	1	884
T3	23W14/T3A	23F	1	1033
T3	23W6/T3C	23F	1	884

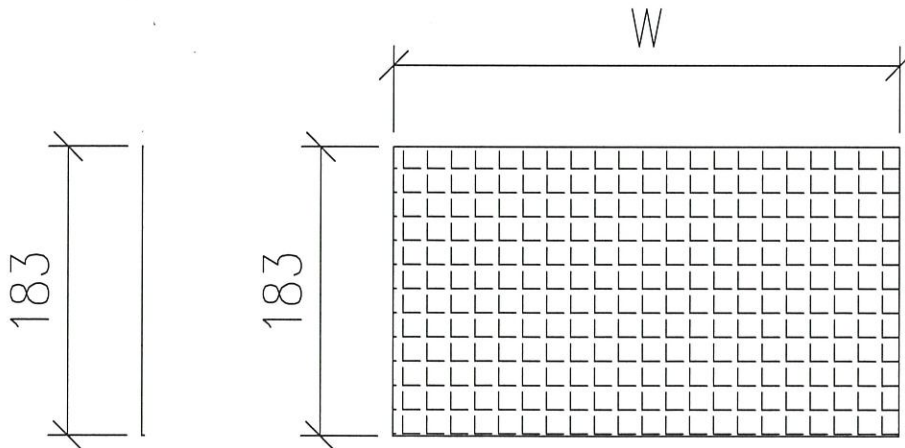

名稱	5*5mm網眼/1.6mm線粗雀網	制圖	WSH	2020.12.08	修改	-		
材料	不銹鋼	復核	-	-	日期	-		
顏色	原色	批準			圖號	J852-PW05-01		

序號	材料編號	材料名稱	加工圖號	長度 L(MM)	單位	幅數 單樁	18 小計
1	X85842	窗邊左框 (室外看)	IW01-19	1400	支	1	18
2	X85842	窗邊右框 (室外看)	IW01-20	1400	支	1	18
3	X85844	窗頂框	IW01-21	770	支	1	18
4	X85843	生窗底框	IW01-22	770	支	1	18
5	X85764	窗拍蓋	直口開料	1246	支	2	36
如下為生窗玉料							
301	X85767	生窗玉企	IW04-09	1300	支	1	18
302	X85767	生窗玉企(拉手)	IW04-10	1300	支	1	18
303	X85767	生窗玉橫頂	IW04-11	669	支	1	18
304	X85767	生窗玉橫底	IW04-11a	669	支	1	18
401	X85834	窗玻璃夾角企	IW02-01	1226	支	1	18
402	X85834	窗玻璃夾角企/拉手	IW02-10	1226	支	1	18
403	X85834	窗玻璃夾角橫	IW02-01	544	支	2	36
501	X85768	窗玻璃線企	斜口開料	1226.5	支	1	18
502	X85768	窗玻璃線橫	直口開料	565	支	2	36
503	X85768	窗玻璃線企/拉手	IW02-11	1226.5	支	1	18
601	X85824	拉巴	IW04-06	110	支	1	18
602	X85824	拉巴	IW04-06	953	支	1	18

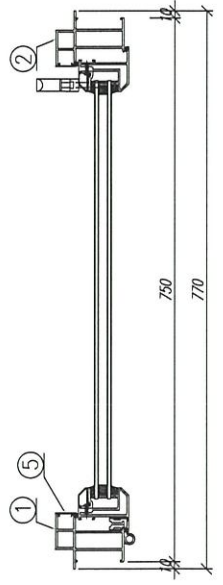
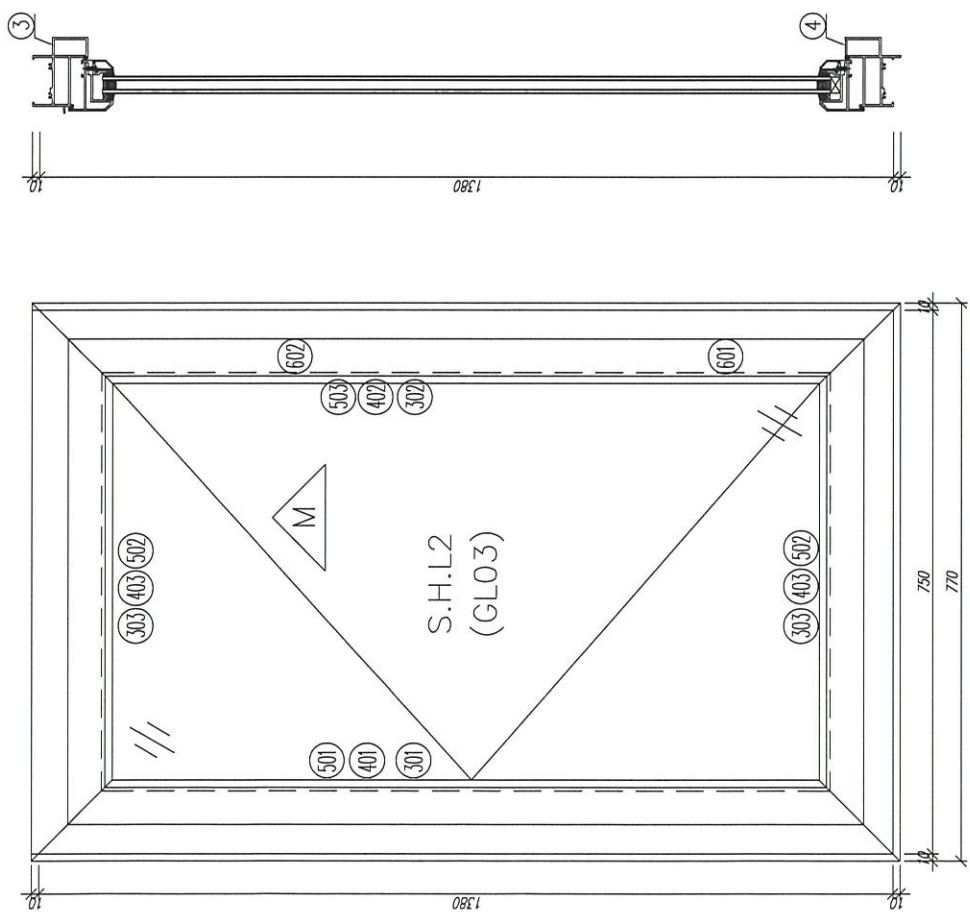

数量: 18	材料: 详见本图附表	表面处理: UCT806812AL-3	表面名称: 亞皆老街 / IN-SITU WINDOW
制图: IVAN	日期: 2020.09.07	校核: WSH	图名: W9/T1B組裝圖
	审核:	Rev:-	图号: W9/T1B(1F-21F)



序號	材料編號	材料名稱	加工圖號	長度 L(MM)	單位	幅數 單樑	18 小計
1	X85842	窗邊左框 (室外看)	IW01-19	1400	支	1	18
2	X85842	窗邊右框 (室外看)	IW01-20	1400	支	1	18
3	X85844	窗頂框	IW01-21	770	支	1	18
4	X85843	窗底框	IW01-22	770	支	1	18
5	X85764	窗拍蓋	直口開料	1246	支	2	36
如下為生窗玉料							
301	X85767	生窗玉企	IW04-09	1300	支	1	18
302	X85767	生窗玉企 (扶手)	IW04-10	1300	支	1	18
303	X85767	生窗玉橫頂	IW04-11	669	支	1	18
304	X85767	生窗玉橫底	IW04-11a	669	支	1	18
401	X85834	窗玻璃夾角企	IW02-01	1226	支	1	18
402	X85834	窗玻璃夾角企/拉手	IW02-10	1226	支	1	18
403	X85834	窗玻璃夾角橫	IW02-01	544	支	2	36
501	X85768	窗玻璃線企	斜口開料	1226.5	支	1	18
502	X85768	窗玻璃線橫	直口開料	565	支	2	36
503	X85768	窗玻璃線企/拉手	IW02-11	1226.5	支	1	18
601	X85824	拉巴	IW04-06	110	支	1	18
602	X85824	拉巴	IW04-06	953	支	1	18

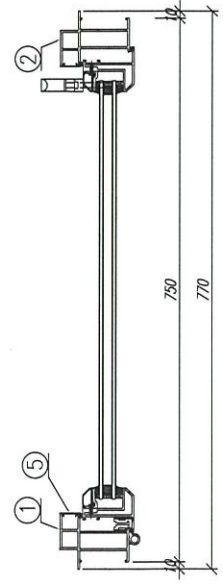
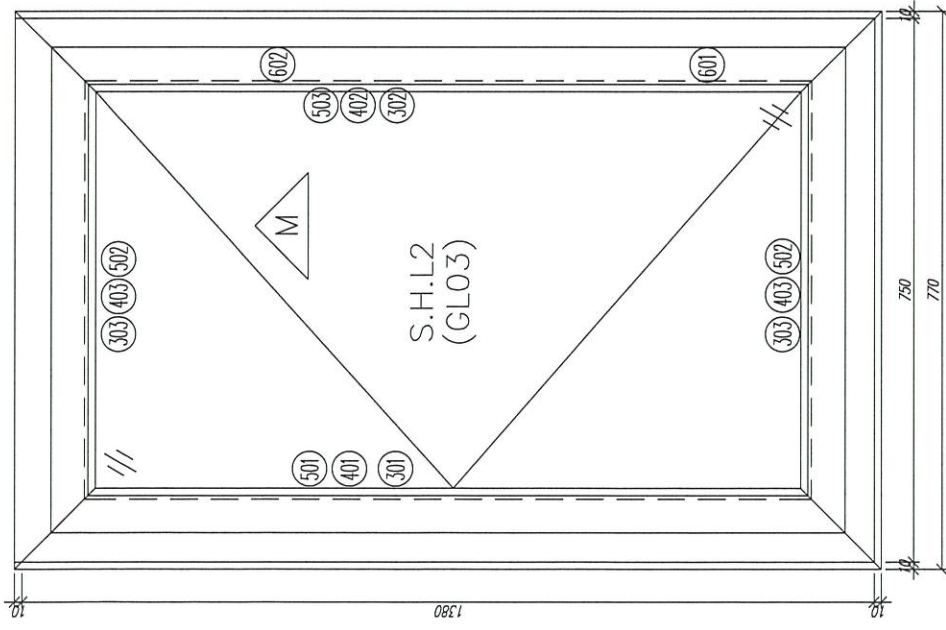
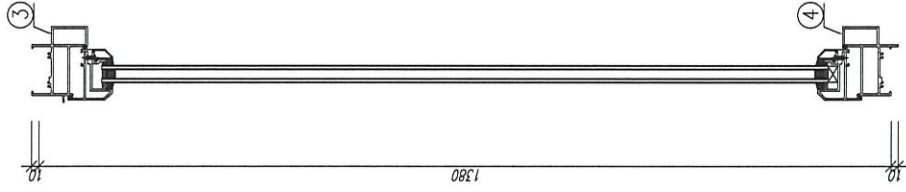

數量: 18	材料: 詳見本圖附表	表面處理: UCT806812XL-3	工程名稱: 亞皆老街 / IN-SITU WINDOW
制圖: IVAN	日期: 2020.09.07	校核: WSH	圖名: W9/T2B組裝圖
		審核:	圖號: W9/T2B(1F~21F)
		Rev: -	

美特鋁質 有限公司
 MIDI Aluminium Fabricator Ltd.

序號	材料編號	材料名稱	加工圖號	長度 L (MM)	單位	幅數 單樑	18 小計
1	X85842	窗邊左框 (室外看)	IW01-19	1400	支	1	18
2	X85842	窗邊右框 (室外看)	IW01-20	1400	支	1	18
3	X85844	窗頂框	IW01-21	770	支	1	18
4	X85843	生窗底框	IW01-22	770	支	1	18
5	X85764	窗拍蓋	直口開料	1246	支	2	36
如下為生窗玉料							
301	X85767	生窗玉企	IW04-09	1300	支	1	18
302	X85767	生窗玉企/(拉手)	IW04-10	1300	支	1	18
303	X85767	生窗玉橫頂	IW04-11	669	支	1	18
304	X85767	生窗玉橫底	IW04-11a	669	支	1	18
401	X85834	窗玻璃夾角企	IW02-01	1226	支	1	18
402	X85834	窗玻璃夾角企/拉手	IW02-10	1226	支	1	18
403	X85834	窗玻璃夾角橫	IW02-01	544	支	2	36
501	X85768	窗玻璃線企	斜口開料	1226.5	支	1	18
502	X85768	窗玻璃線橫	直口開料	565	支	2	36
503	X85768	窗玻璃線企/拉手	IW02-11	1226.5	支	1	18
601	X85824	拉巴	IW04-06	110	支	1	18
602	X85824	拉巴	IW04-06	953	支	1	18

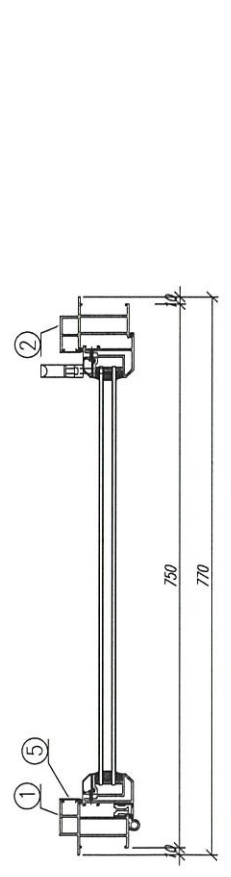
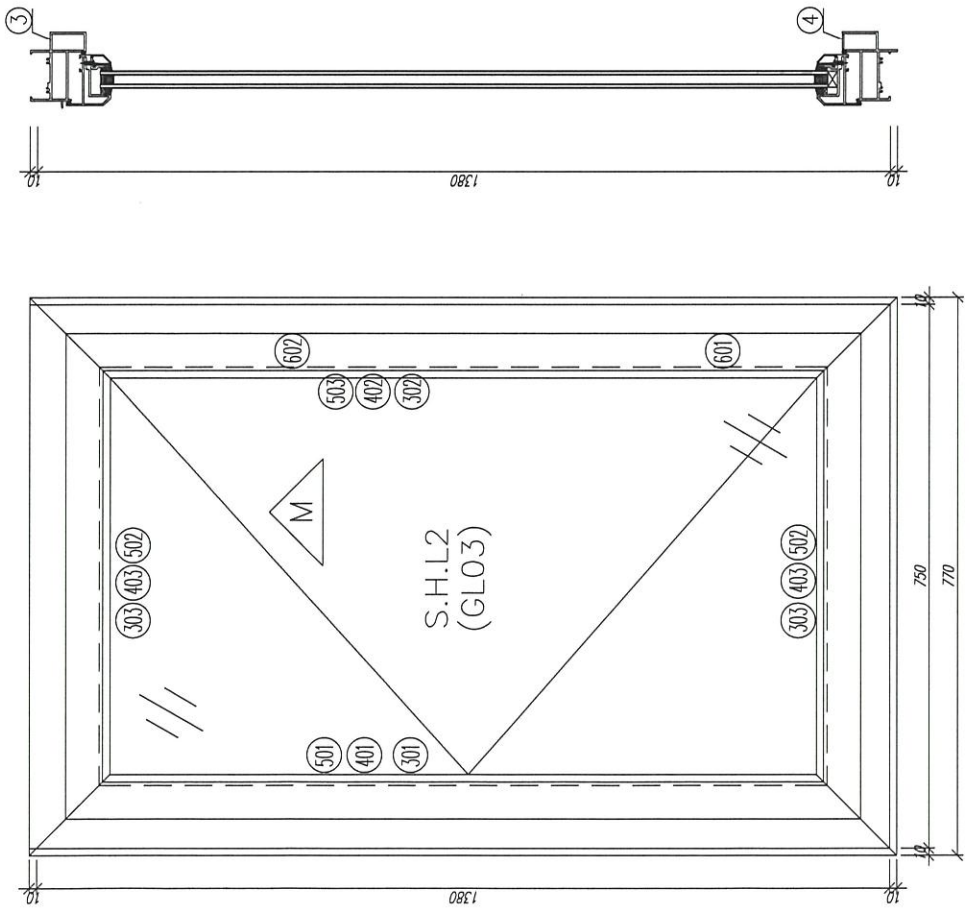

數量: 18	材料: 详见本图附表	表面处理: UCT806812XL-3	工程名称: 亞崙老街 / IN-SITU WINDOW
制图: IVAN	日期: 2020.09.07	校核: WSH	图号: W9/T3B組裝圖
	审核:	Rev: -	图号: W9/T3B(1F~21F)



美特鋁質 有限公司
 MIDI Aluminium Fabricator Ltd.



美特鋁質 有限公司
MIDI Aluminium Fabricator Ltd.

窗號	尺寸 (MM)	數量 (支)	備註
W9/T2B	1400	18	
W9/T1B	1400	18	
W9/T3B	1400	15	T3:3F-6F除外
合計:		51	

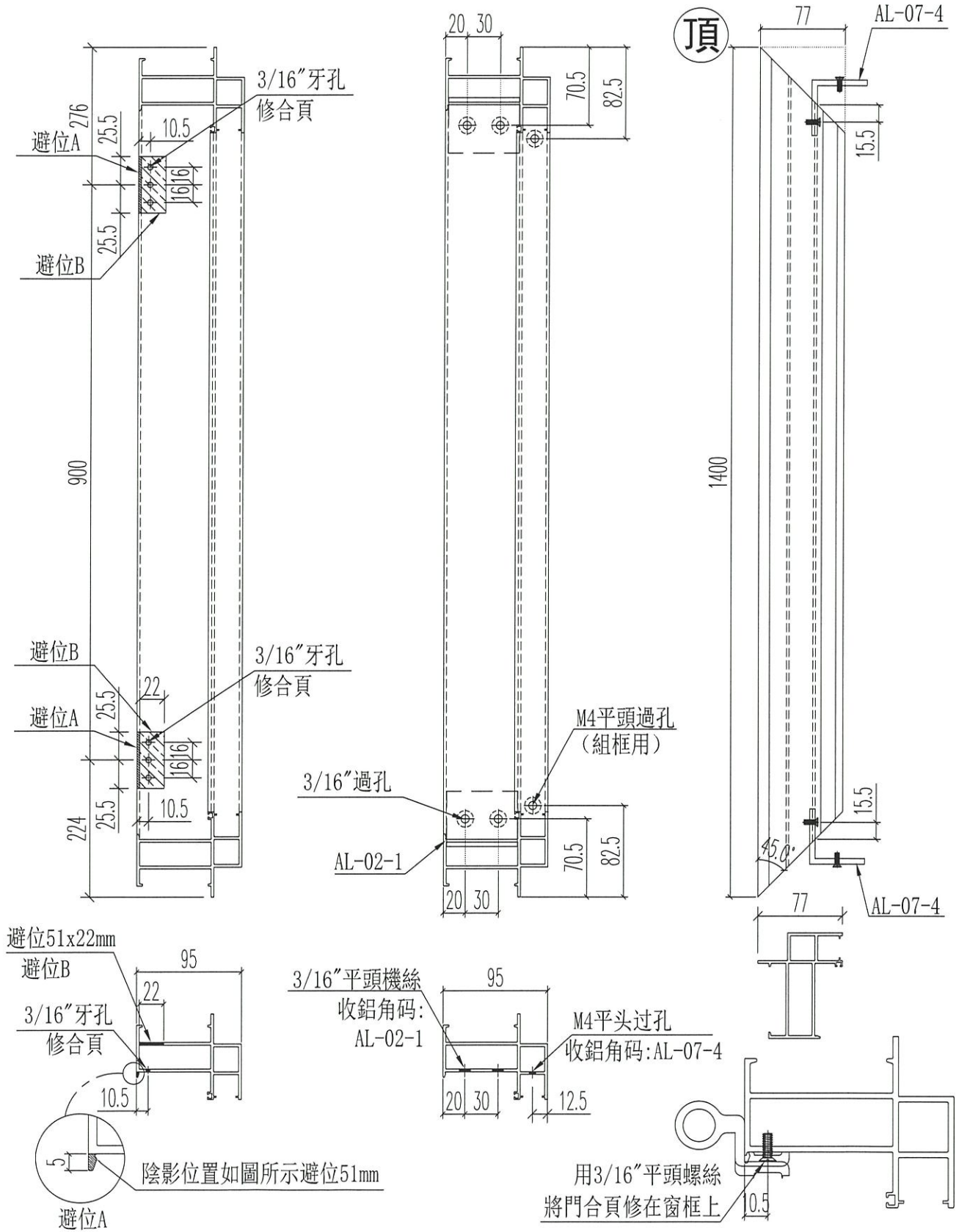
工程號 J852 地盤 亞皆老街



名稱	生窗左邊框 (室外看)	制圖	Ivan	2020.09.08	修改	A	B	C
材料	X85842	復核	WHS		日期	2020.11.26	2020.12.14	2020.12.21
顏色	UCT806812XL-3	批准			圖號	IWO1-19		



美特鋁質 有限公司
MIDI Aluminium Fabricator Ltd.

工程號 J852 地盤 亞皆老街

窗號	尺寸 (MM)	數量 (支)	備註
W9/T2B	770	18	
W9/T1B	770	18	
W9/T3B	770	18	
	合計:	54	

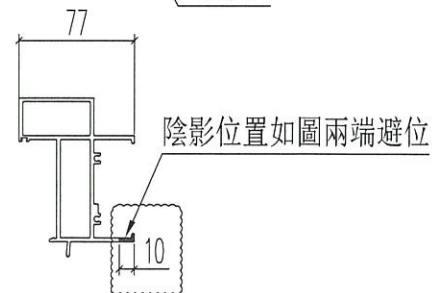
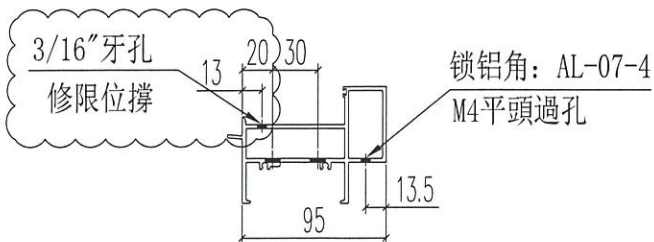
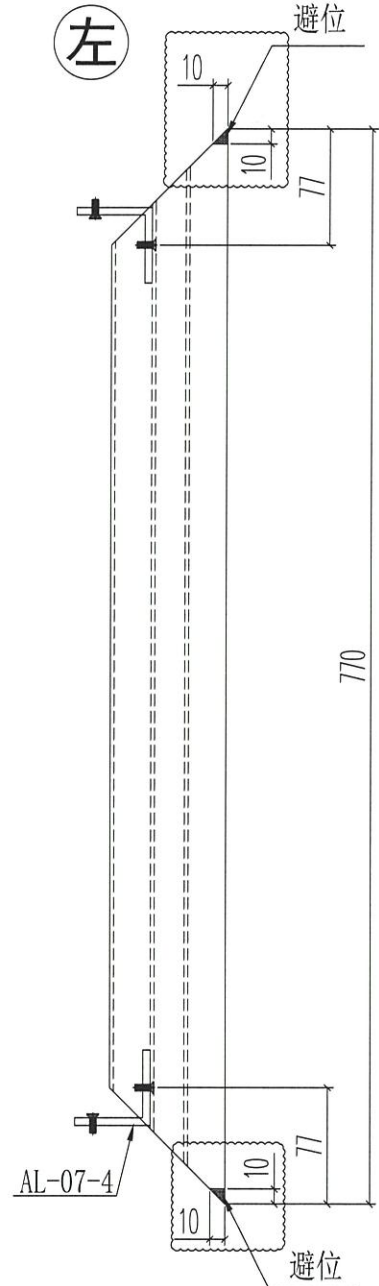
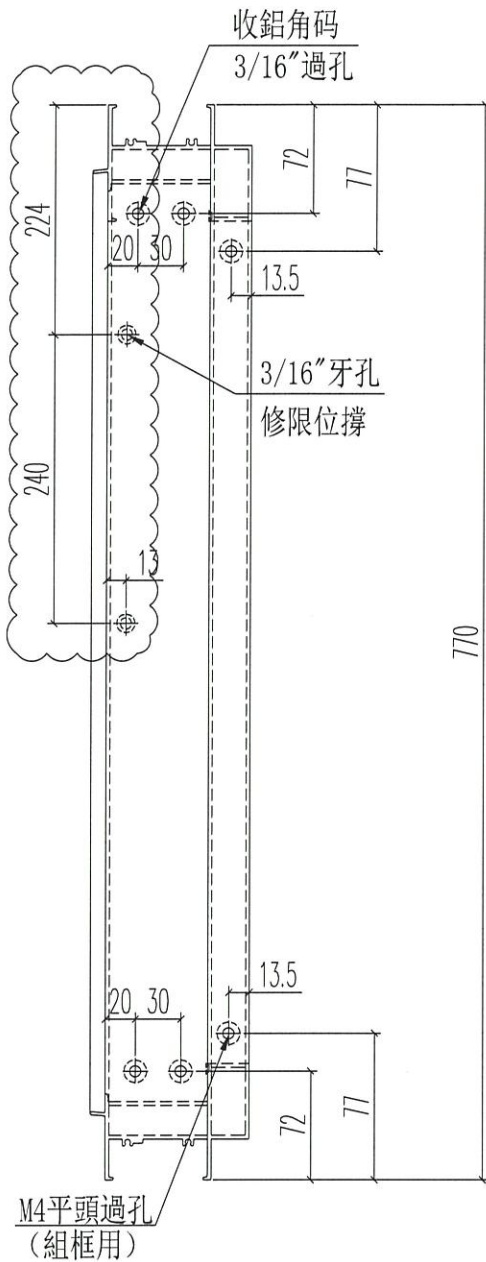

名稱	生窗頂框	制圖	Ivan	2020.09.08	修改	A	B	
材料	X85844	復核	WHS		日期	2020.11.27	2020.12.21	
顏色	UCT806812XL-3	批准			圖號	IW01-21		



美特鋁質 有限公司
MIDI Aluminium Fabricator Ltd.

工程號 J852 地盤 亞皆老街

窗號	尺寸 (MM)	數量 (支)	備註
W9/T2B	770	18	
W9/T1B	770	18	
W9/T3B	770	18	
合計:		54	

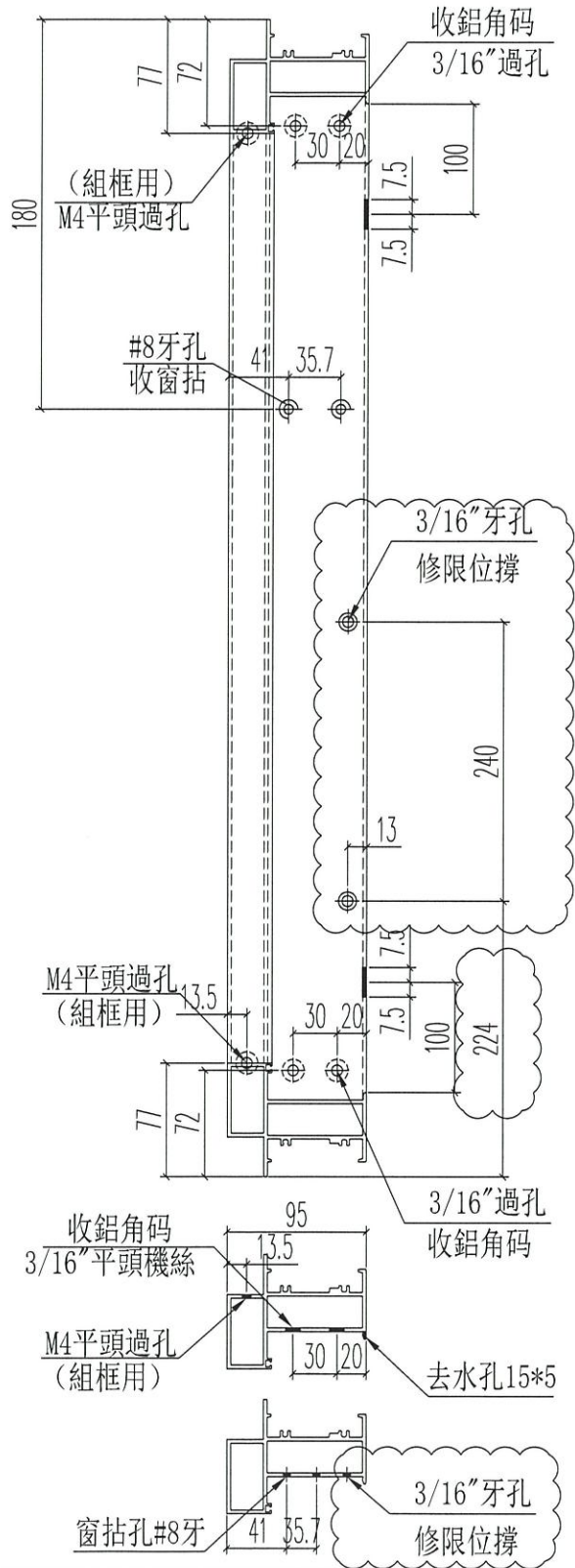
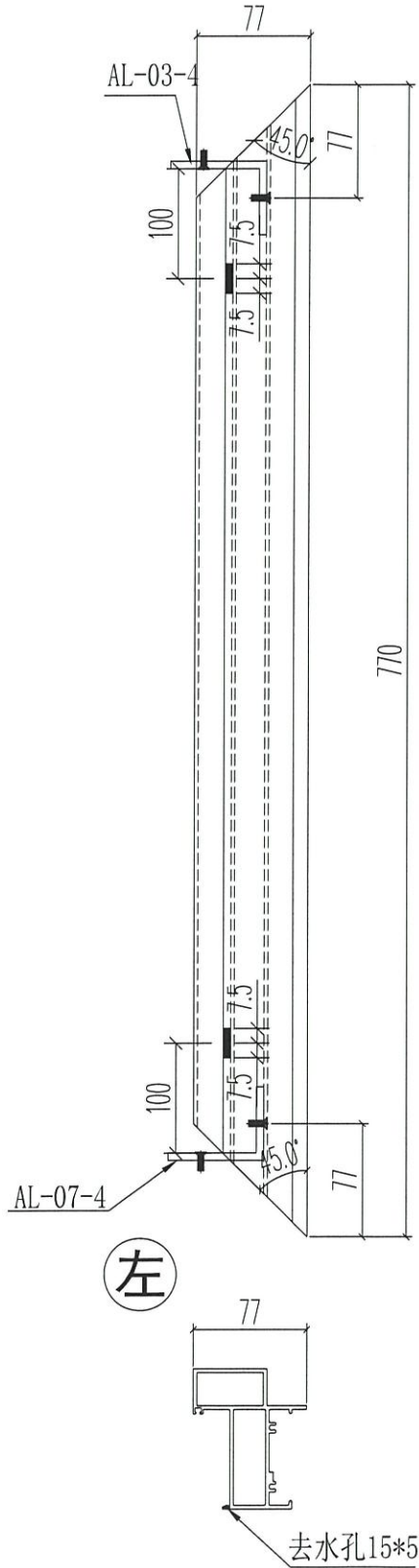

名稱	生窗底框	制圖	Ivan	2020.09.08	修改	A	
材料	X85843	復核	WHS		日期	2020.12.21	
顏色	UCT806812XL-3	批准			圖號	IWO1-22	



美特鋁質 有限公司
MIDI Aluminium Fabricator Ltd.

工程號 J852 地盤 亞皆老街

窗號	數量(塊)	備註
W9/T1B	36	
W9/T2B	36	
W9/T3B	30	T3:3F-6F除外
合計:	102	

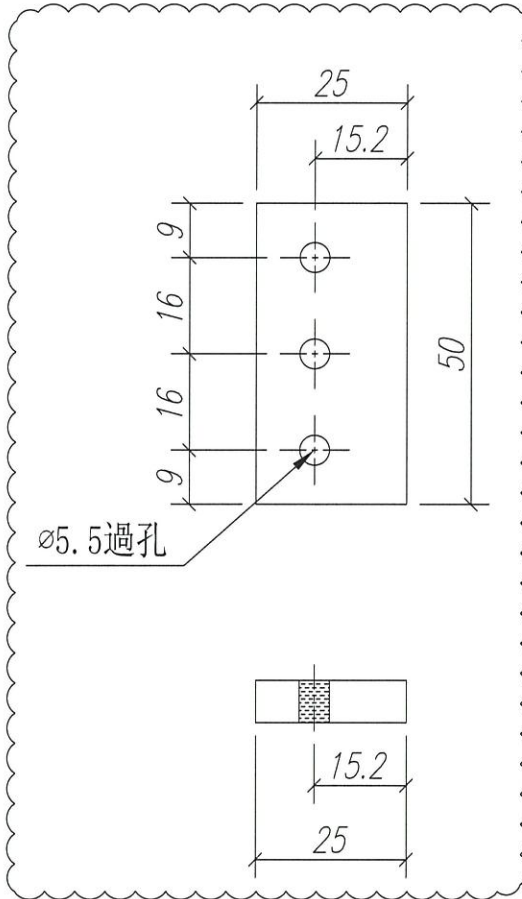

名稱	窗合頁墊巴	制圖	Ivan	2020.11.26	修改	A	B
材料	7mm厚鋁巴	復核	WHS		日期	2020.12.14	2020.12.21
顏色	MILL	批准			圖號	IW01-AL13	



美特鋁質 有限公司
MIDI Aluminium Fabricator Ltd.

工程號 J852 地盤 亞皆老街

窗號	L	數量	A	M	N	備註
W9/T1B	1300	18	125	350	3	
W9/T2B	1300	18	125	350	3	
W9/T3B	1300	15	125	350	3	T3: 3F-6F除外
合計:		51				

頂

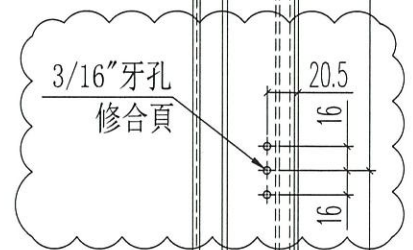
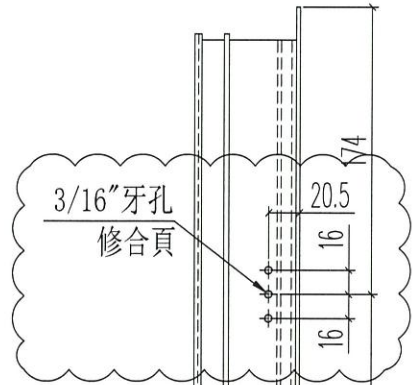
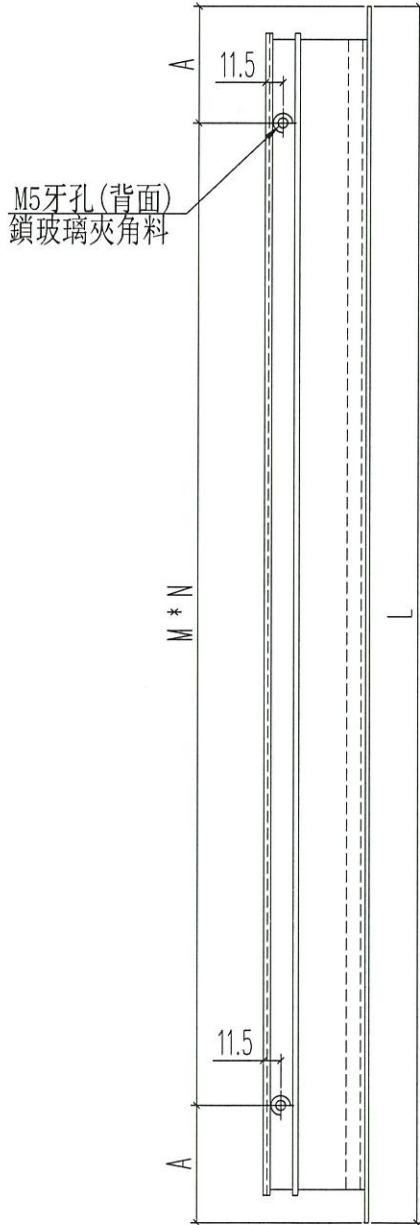
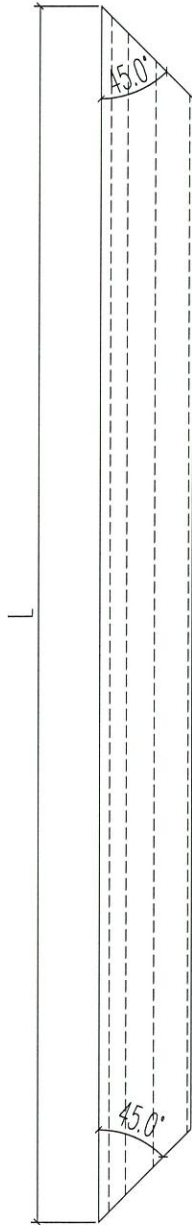
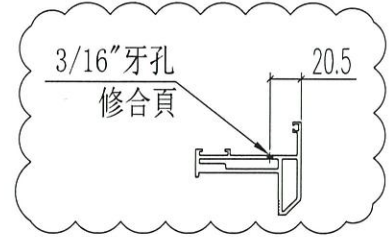
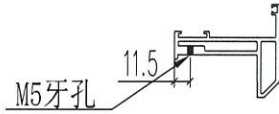
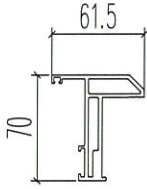

用3/16"平頭螺絲
將門合頁修在窗玉上

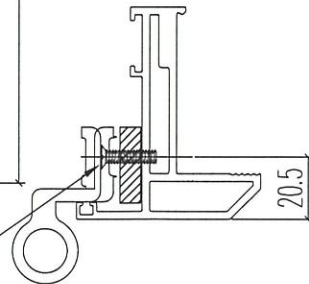

名稱	生窗窗玉企	制圖	Ivan	2020.09.08	修改	A	B	D
材料	X85767	復核	WHS		日期	2020.10.08	2020.11.27	2020.12.21
顏色	UCT806812XL-3	批准			圖號	IWO4-09		



美特鋁質 有限公司
MIDI Aluminium Fabricator Ltd.

工程號 J852 地盤 亞皆老街

窗號	L	數量	A	M	N
W9/T1B	669	18	84.5	250	2
W9/T2B	669	18	84.5	250	2
W9/T3B	669	18	84.5	250	2
	合計:	54			

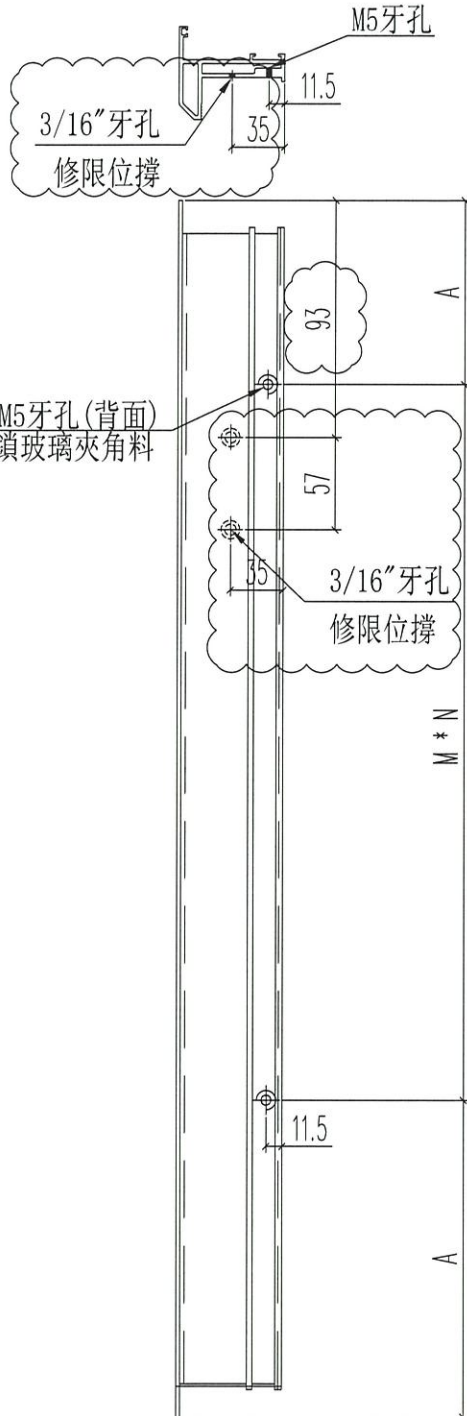

左

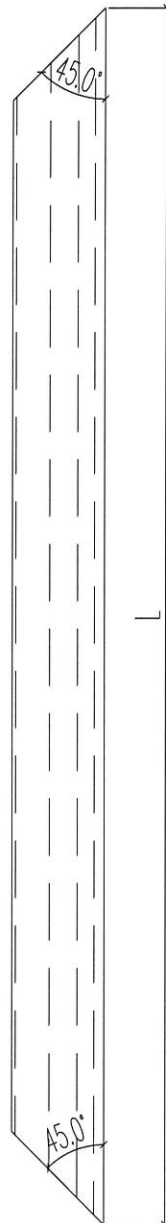

名稱	生窗窗玉頂	制圖	Ivan	2020.09.09	修改	A	B	
材料	X85767	復核	WHS		日期	2020.11.26	2020.12.21	
顏色	UCT806812XL-3	批准			圖號	IWO4-11		



美特鋁質 有限公司
MIDI Aluminium Fabricator Ltd.

工程號 J852 地盤 亞皆老街

窗號	L	數量	A	M	N
W9/T1B	669	18	84.5	250	2
W9/T2B	669	18	84.5	250	2
W9/T3B	669	18	84.5	250	2
合計:		54			

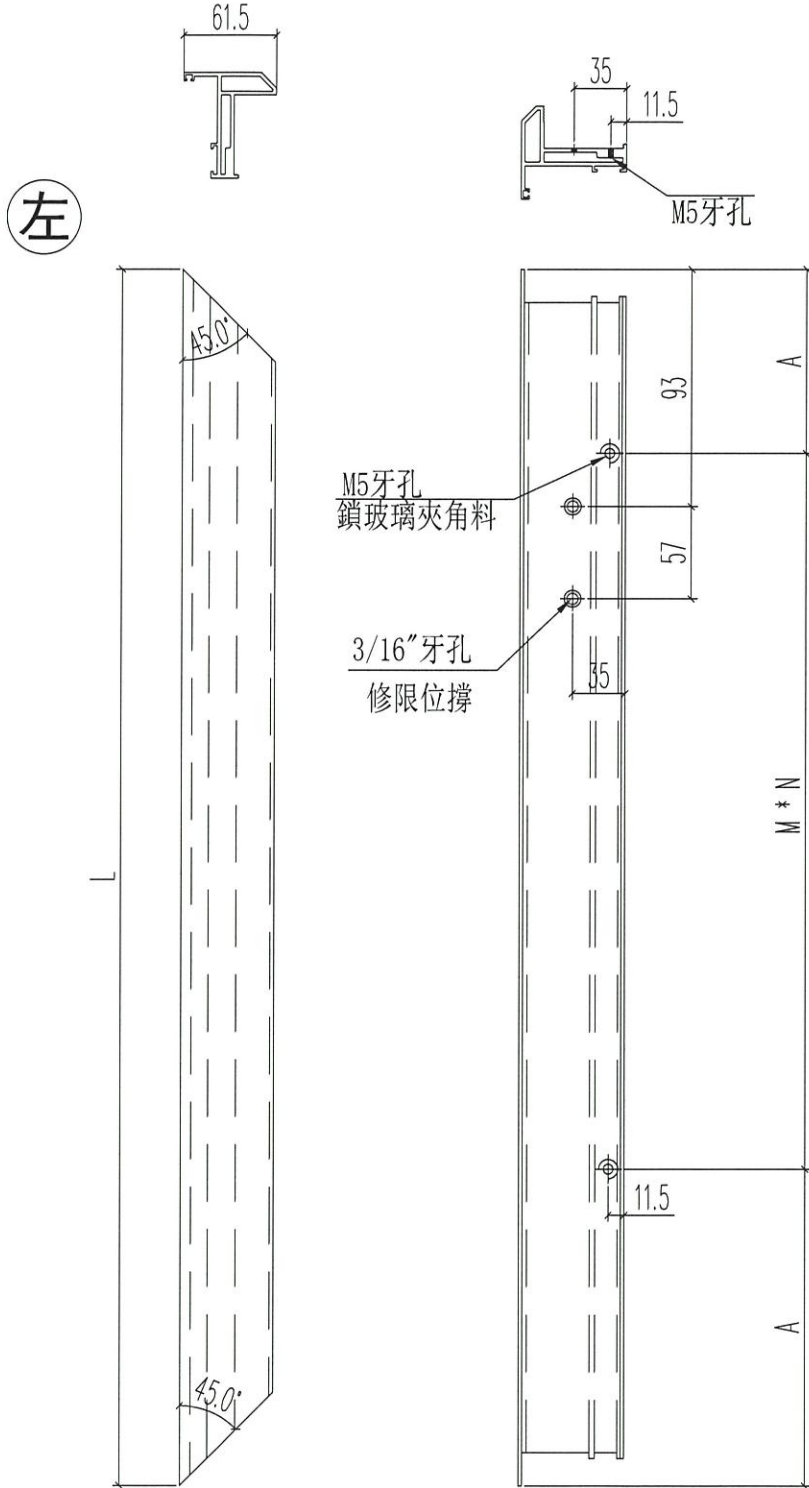

名稱	生窗窗玉底	制圖	Ivan	2020.12.21	修改			
材料	X85767	復核	WHS		日期			
顏色	UCT806812XL-3	批准			圖號	IWO4-11a		