



工程指示 / 要求簡箋(E.I.)

工程指示編號：EI / 2507 / 20 修改版次：C
 工程編號：J - 852 工程名稱：亞皆老街中電
 工程項目：後裝窗 大貨 T1 T2 T3
 收件人：生統 發件人：Ant Yeung 日期：12/10/2020

□要求提供 / □確認 事項：

- | | | |
|------------------------------------|-------------------------------------|-------------------------------|
| <input type="checkbox"/> 初步鋁料 B.M. | <input type="checkbox"/> 加工拆圖，然後生產 | <input type="checkbox"/> 尺寸表 |
| <input type="checkbox"/> 正式鋁料 B.M. | <input type="checkbox"/> 技術上資料 / 指示 | <input type="checkbox"/> 報價 |
| <input type="checkbox"/> 配件 B.M. | <input type="checkbox"/> 樣辦或貨品說明書 | <input type="checkbox"/> 分判合約 |

內容：

C 版：IW01-07,08,17,18。

B 版：IW01-05,10，IW-04-04,05,06,09,10。

A 版：開料單、派窗表、IW01-AL-07,08。

請按加工圖生產後裝窗。

先放行生產 T3 3,5,6/F 作為生產樣板，稍後出貨。其餘待放行

W8/T3B：3,5,6/F。3 隻 廚房窗

W9/T3B：3,5,6/F。3 隻 維修窗

W10/T3A：3,5,6/F。3 隻 廚房窗 謝謝

請在 2020.10.14 前完成上列要求。

附：7 頁

以上項目為：

- 原合約工程包 原合約工程加 / 減賬 新工程報價

原因：-

分發東莞各部門：

- () 生產技術總監 連附件 () 技術部 連附件 () 生產部 連附件 () 機械設計部 連附件
 () 採購部 連附件 () 生產統籌部 連附件 () 小羅 & 清 連附件
 () 質檢部 連附件 () 會計部 連附件 () 報關組 連附件 () 其他 _____ 連附件

分發其他分判：

- (v) 水洪 連附件

分發香港各部門：

- () 行政部 連附件 () 會計部 連附件 () 統籌部 連附件 () 工程部地盤科文 連附件 祥哥
 () 採購部 連附件 () QS 部 連附件 () 維修部 連附件 () 其他 _____ 連附件

傳遞編號：

HK 2333 / 20

發件人簽署：

項目經理簽署：



美特鋁質 有限公司
MIDI Aluminium Fabricator Ltd.

工程號	J852	地盤	亞皆老街
-----	------	----	------

窗號	L尺寸 (mm)	數量 (支)	X	A	B	C	D
W10/T3A	1221	18	1205	77.5	3*350	122.5	3*320
W8/T2A#1	1261	18	1245	97.5	3*350	142.5	3*320
W8/T3B#2	1236	18	1220	85	3*350	130	3*320
W8/T1B#1	1261	18	1245	97.5	3*350	142.5	3*320
W8/T2B#2	1261	18	1245	97.5	3*350	142.5	3*320
合計:		90					

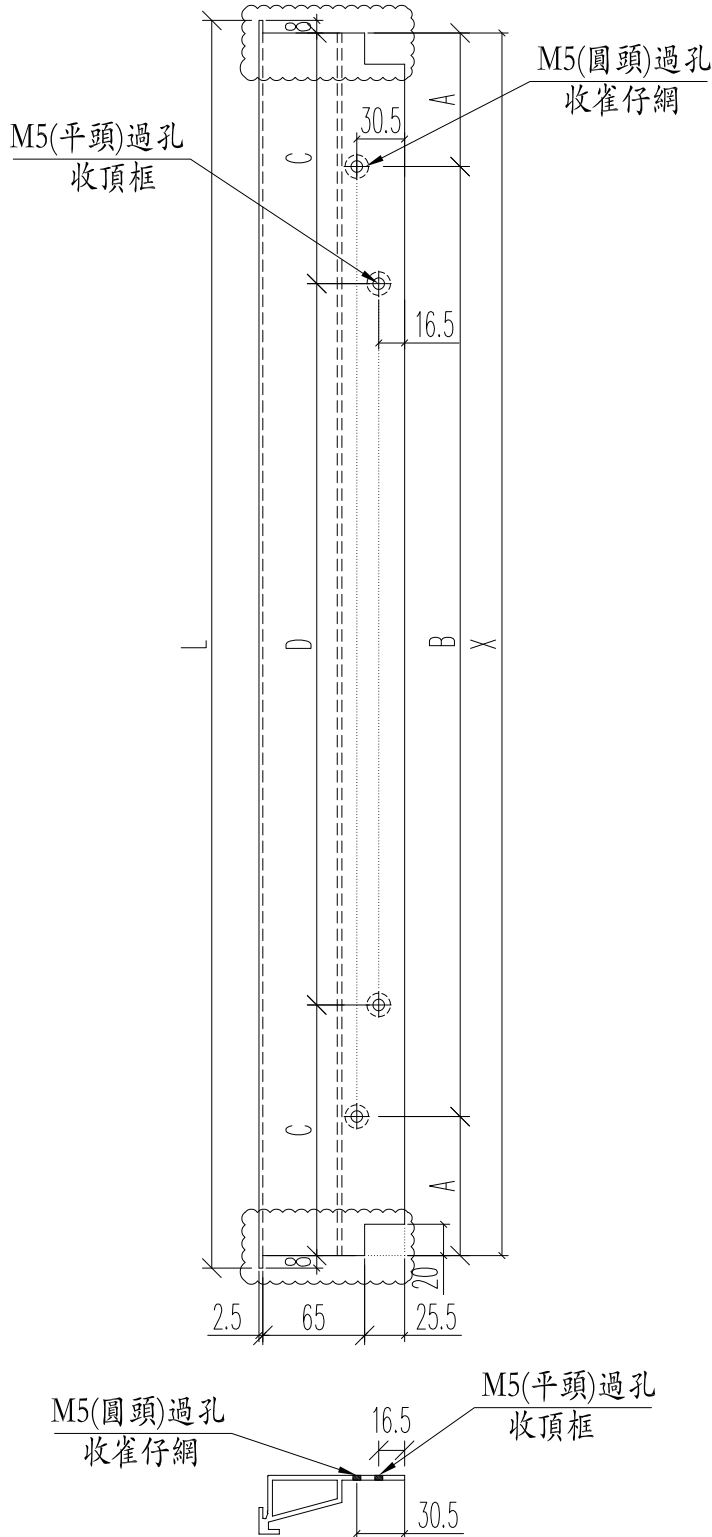

名稱	百葉框頂	制圖	Ivan	2020.09.08	修改	A		
材料	X85840	復核	WHS		日期	2020.10.10		
顏色	UCT806812XL-3	批准			圖號	IW01-07		

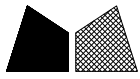

美特鋁質 有限公司
MIDI Aluminium Fabricator Ltd.

工程號 J852 地盤 亞皆老街

窗號	L尺寸 (mm)	數量 (支)	X	A	B	C	D
W10/T3A	1221	18	1205	77.5	3*350	122.5	3*320
W8/T2A#1	1261	18	1245	97.5	3*350	142.5	3*320
W8/T3B#2	1236	18	1220	85	3*350	130	3*320
W8/T1B#1	1261	18	1245	97.5	3*350	142.5	3*320
W8/T2B#2	1261	18	1245	97.5	3*350	142.5	3*320
合計:		90					

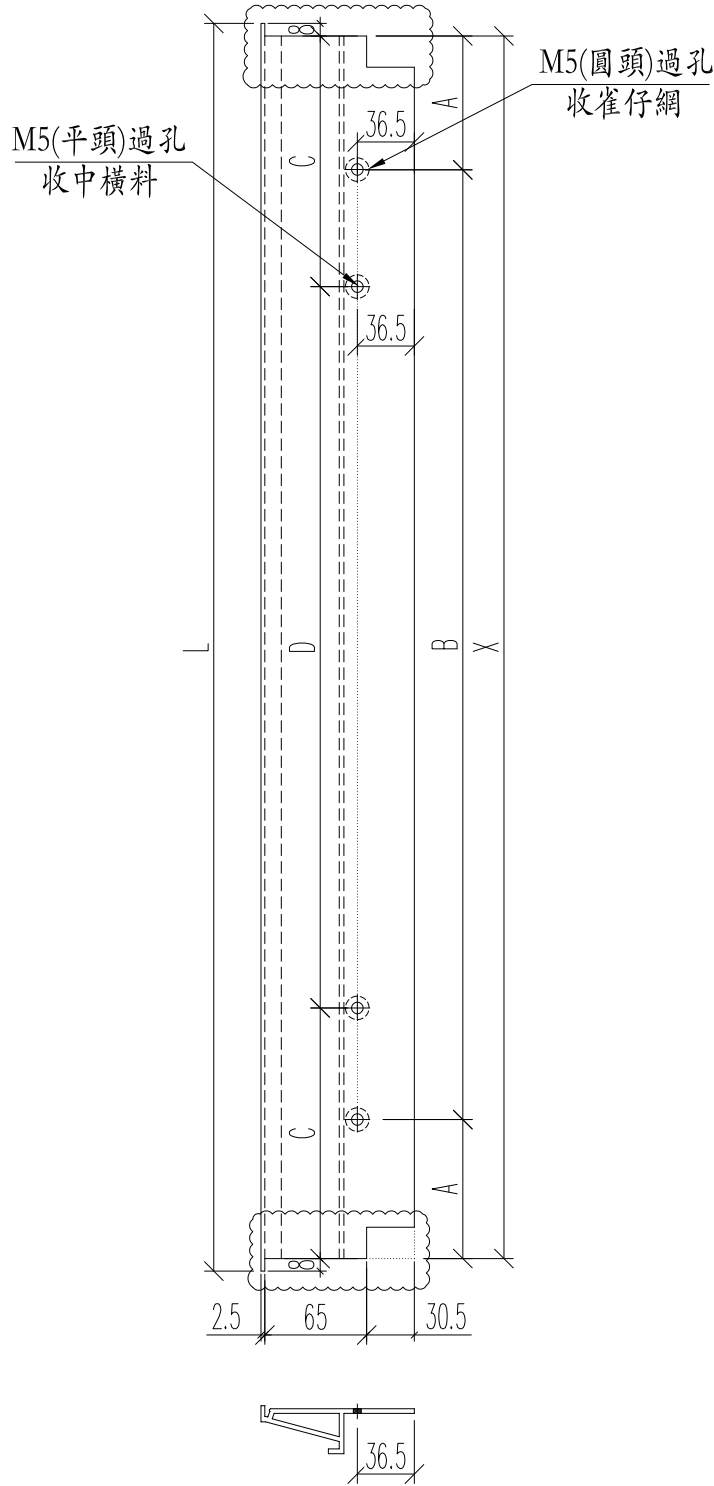

名稱	百葉框底	制圖	Ivan	2020.09.08	修改	A		
材料	X85839	復核	WHS		日期	2020.10.10		
顏色	UCT806812XL-3	批准			圖號	IW01-08		



美特鋁質 有限公司
MIDI Aluminium Fabricator Ltd.

工程號 J852 地盤 亞皆老街

窗號	L尺寸 (mm)	數量 (支)		B	C	D
W8/T2A #2	154	18	27	100	37	80
W8/T3B #1	263	18	31.5	200	51.5	160
W8/T1B #2	360	18	30	300	60	240
W8/T2B #1	266	18	33	200	53	160
合計:		72				

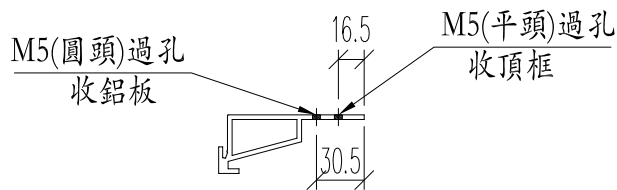
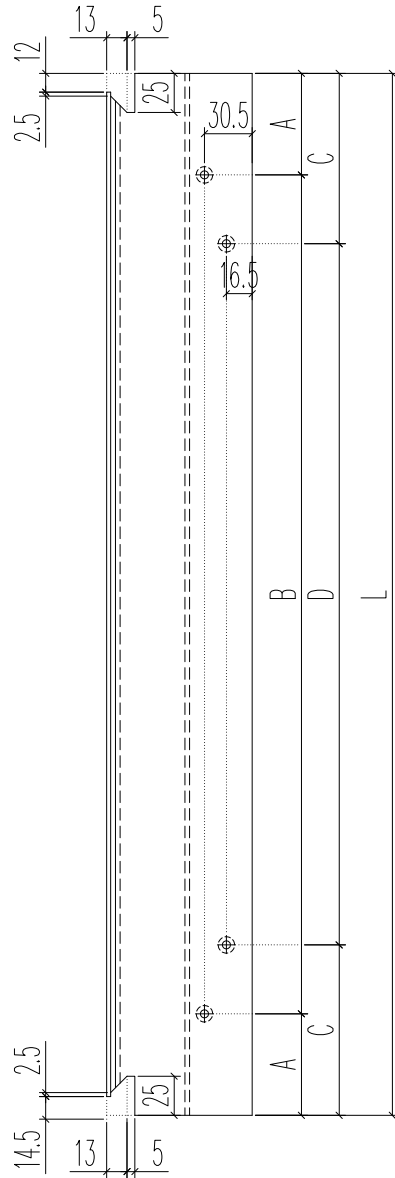

名稱	百葉框頂	制圖	Ivan	2020.09.08	修改	A		
材料	X85840	復核	WHS		日期	2020.10.10		
顏色	UCT806812XL-3	批准			圖號	IWO1-17		

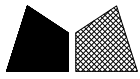

美特鋁質 有限公司
MIDI Aluminium Fabricator Ltd.

工程號 J852 地盤 亞皆老街

窗號	L尺寸 (mm)	數量 (支)		B	C	D
W8/T2A #2	154	18	27	100	37	80
W8/T3B #1	263	18	31.5	200	51.5	160
W8/T1B #2	360	18	30	300	60	240
W8/T2B #1	266	18	33	200	53	160
合計:		72				

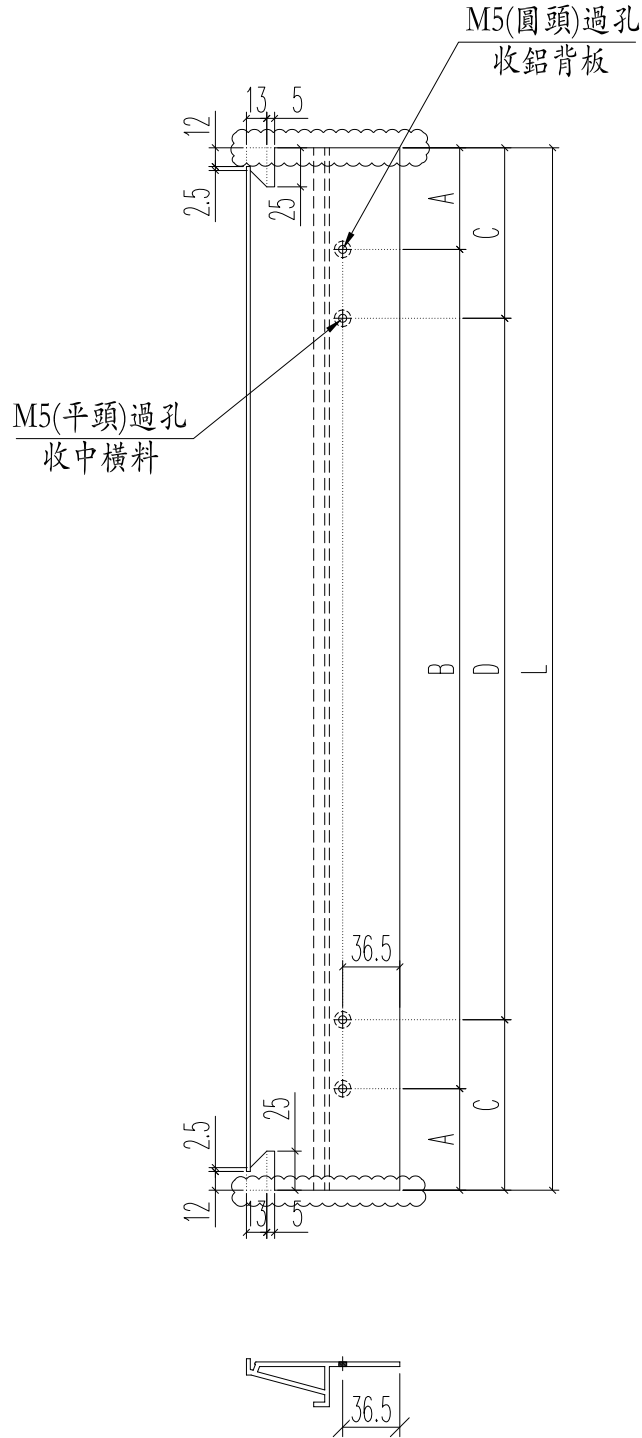

名稱	百葉框底	制圖	Ivan	2020.09.08	修改	A		
材料	X85839	復核	WHS		日期	2020.10.10		
顏色	UCT806812XL-3	批准			圖號	IW01-18		