

工程指示 / 要求簡箋(E.I.)

工程指示編號：EI / 2504 / 20

修改版次：B

工程編號：J - 852

工程名稱：亞皆老街中電

工程項目：鋁飾線 繪畫模圖 (1 個) X85921

收件人：Maggie Lor / 生統 / 王良

發件人：Ant Yeung

日期：14/10/2020

要求提供 / 確認 事項：

- | | | |
|------------------------------------|-------------------------------------|-------------------------------|
| <input type="checkbox"/> 初步鋁料 B.M. | <input type="checkbox"/> 加工拆圖，然後生產 | <input type="checkbox"/> 尺寸表 |
| <input type="checkbox"/> 正式鋁料 B.M. | <input type="checkbox"/> 技術上資料 / 指示 | <input type="checkbox"/> 報價 |
| <input type="checkbox"/> 配件 B.M. | <input type="checkbox"/> 樣辦或貨品說明書 | <input type="checkbox"/> 分判合約 |

請按加工圖繪畫修改模圖給鋁飾線鋁模用。

X85921

因此模為外牆鋁板用，需要和上下層鋁板追線，要補回 R 位才可。 (R3)

請在 2020.10.30 前完成上列要求。

附：1 張模圖 + CAD

原合約工程包

原合約工程加 / 減賬

新工程報價

原因：-

分發東莞各部門：

- () 生產技術總監 連附件 () 技術部 連附件 () 生產部 連附件 () 機械設計部 連附件
 () 採購部 連附件 () 生產統籌部 連附件
 () 質檢部 連附件 () 會計部 連附件 () 報關組 連附件 () 其他 _____ 連附件
 其他分判 (水洪) 連附件

分發香港各部門：

- () 行政部 連附件 () 會計部 連附件 () 統籌部 連附件 () 工程部地盤科文 連附件
 () 採購部 連附件 () QS 部 連附件 () 維修部 連附件 () 其他 _____ 連附件

傳遞編號：

HK 235^v / 20

發件人簽署：

項目經理簽署：

CUSTOMER	CUSTOMER APPROVAL	CUST PART NO.	AL-47(B)
		SECTION NO.	-

$a=0.1r$
 $b=0.2r$
 $c=0.3r$
 $d=0.4r$
 $e=0.5r$
 $f=0.8r$
 $h=3r$

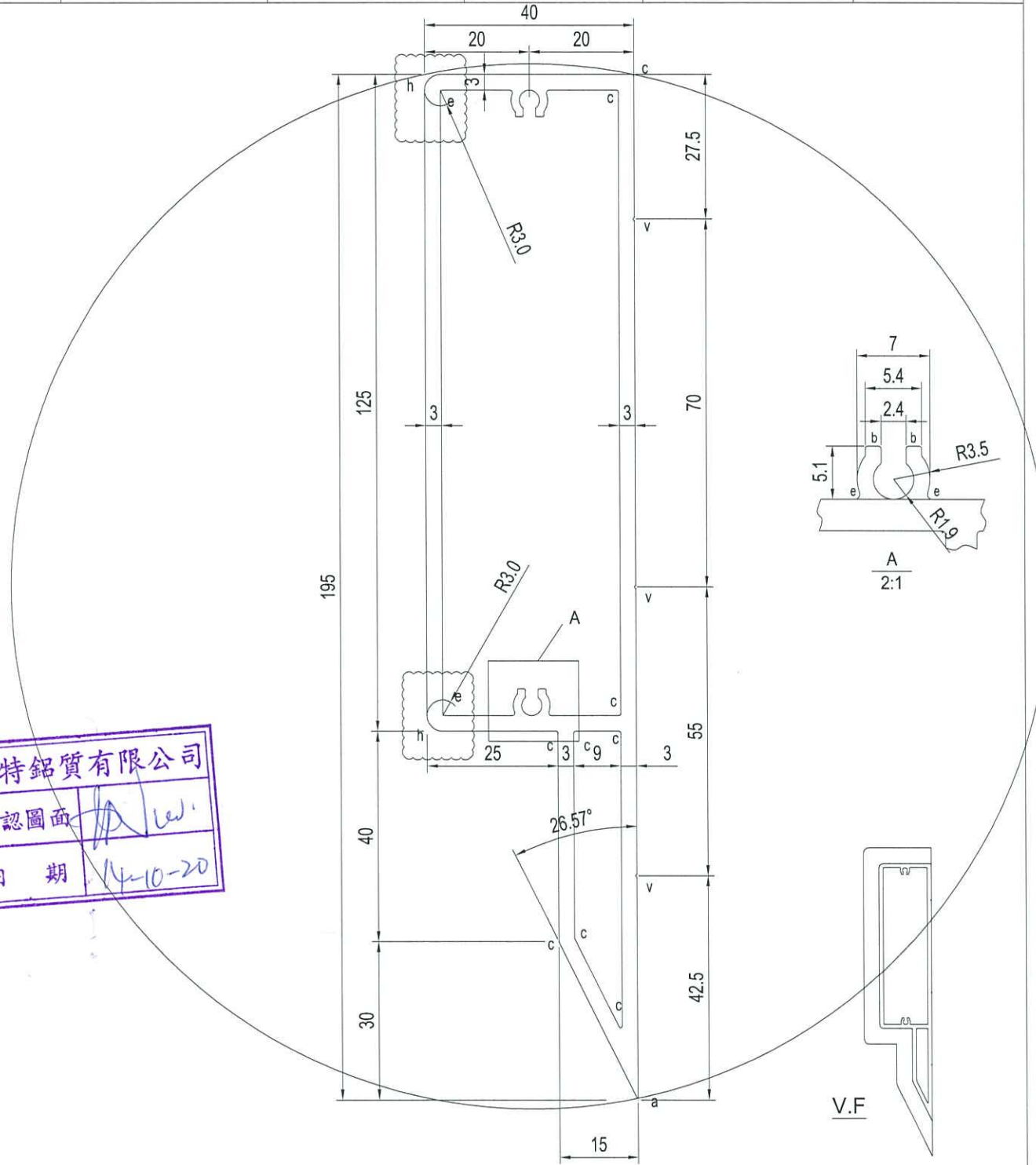

美特鋁質有限公司
 承認圖面 *[Signature]*
 日期 14-10-20

SCALE 1:4

SIGNATURE GRADEING	HIGH SIGNATURE GRADEING	C.C.DIA(MM)	198.73						
AREA (SQ MM)	1375.71	UNSPECIFIED THICKNESS	3.0	PERIMETER (MM)	923.09	STANDARD		SCALE	1:1
MASS (KG/M)	3.714	UNSPECIFIED CORNERS	-	SURFACE AREA	263.17	ALLOY	6063-T6	VERSION	
COMPANY ISSUE			DRAWN	CJM	DATE	2020-09-25	APPELLATION	PAGE OF	
			STANDARDIZATION		DATE				
B			CJM	2020.10.14	TO SIGN				
A			CJM	2020.10.08	AUDITING				
MARKER	MODIFY FILE NO	SIGNATURE	DATE	APPROV		DATE			

美特鋁質有限公司
 MIDI Aluminium Fabricator Ltd

Aluminium Die for J852 Cladding

Item	Die no. (mid)	Die no. ()	Member no.	Grade	畫模圖 EI-2504				開模 EI 2569				Remark		
					0	A	B	C	D	0	A	B		C	D
1	X85921	LH0091566	AL-47	6063 T6	1	1	1				1				
2	X85922	LH0091567	AL-48	6063 T6	1	1					1				
3	X85923	LH0091568	AL-49	6063 T6	1						1				
4	X85924	LH0091569	AL-50	6063 T6	1						1				

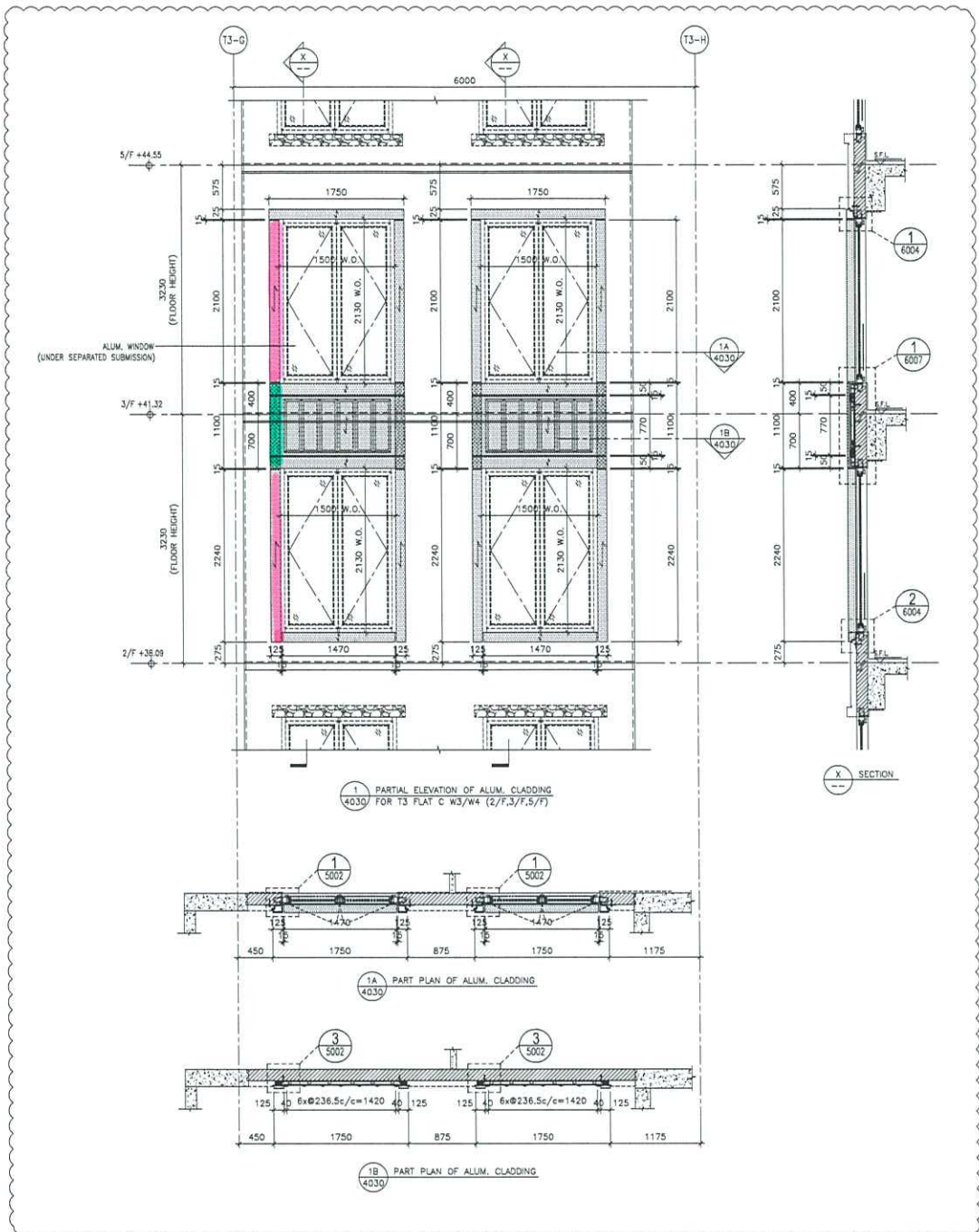

1 PARTIAL ELEVATION OF ALUM. CLADDING FOR T3 FLAT C W3/W4 (2/F,3/F,5/F)

1A PART PLAN OF ALUM. CLADDING

1B PART PLAN OF ALUM. CLADDING

X-X SECTION

JOB NO. : J-852 PROJECT : PROPOSED RESIDENTIAL DEVELOPMENT AT 139 - 147 ARGYLE STREET, NRII 6005, 6035 R.P., 6038 R.P., 6037 R.P. & 6038 R.P. TITLE : PART ELEVATION, PLAN & SECTION OF ALUM. CLADDING FOR TOWER 3 FLAT C W3/W4 (2/F,3/F,5/F) DATE : 12-MAY-20 SCALE : 1:60 DRAWN BY : LHR CHECKED BY : JDW	REVISIONS <table border="1" style="width: 100%; border-collapse: collapse;"> <tr> <th>NO.</th> <th>DATE</th> <th>REVISION</th> </tr> <tr> <td>1</td> <td>21-05-2020</td> <td>ISSUE SUBJECT TO AIAI COMMENT</td> </tr> <tr> <td>2</td> <td></td> <td></td> </tr> </table>	NO.	DATE	REVISION	1	21-05-2020	ISSUE SUBJECT TO AIAI COMMENT	2			NOTE: 1. ALL DIMENSIONS ARE IN MM. 2. ALL ELEVATIONS ARE VIEWED FROM OUTSIDE. 3. ALL DIMENSIONS TO BE VERIFIED ON SITE BEFORE FABRICATION. LEGEND: (A) DETAIL MARK NO. (3000) REFER SHEET NO.	FACADE CONSULTANT: ARUP MEINHARDT	STRUCTURAL ENGINEER: Gammont	PROJECT: Agc DETIER LTD 200-202 ARGYLE STREET NRII 6005, 6035 R.P., 6038 R.P., 6037 R.P. & 6038 R.P. MAIN CONTRACTOR: YONG HING CONSTRUCTION	CLIENT :	BLD. REF :
NO.	DATE	REVISION														
1	21-05-2020	ISSUE SUBJECT TO AIAI COMMENT														
2																

美特鋁質有限公司
 MIDI ALUMINIUM FABRICATOR LTD.
 Unit 6-8, Suiyong Industrial Centre, 1/F
 1423A-8071-1, Tseung Kwan O
 DMC NO. : J852-S0-04A-1030 REV. : A