

工程指示 / 要求簡箋(E.I.)

工程指示編號：EI / 2465 / 20

修改版次：D

工程編號：J - 852

工程名稱：亞皆老街中電

工程項目：大樓百葉 廠用鋁摺件 大貨 (2-23/F)

收件人：生統

發件人：Ant Yeung

日期：15/03/2021

要求提供 / 確認 事項：

- | | | |
|------------------------------------|-------------------------------------|-------------------------------|
| <input type="checkbox"/> 初步鋁料 B.M. | <input type="checkbox"/> 加工拆圖，然後生產 | <input type="checkbox"/> 尺寸表 |
| <input type="checkbox"/> 正式鋁料 B.M. | <input type="checkbox"/> 技術上資料 / 指示 | <input type="checkbox"/> 報價 |
| <input type="checkbox"/> 配件 B.M. | <input type="checkbox"/> 樣辦或貨品說明書 | <input type="checkbox"/> 分判合約 |
| <input type="checkbox"/> 其他：_____ | | |

內容：②修改大貨數量，前版計方。

D版：①補回 T3,9 層先出百葉玉鋁板數量，請優先生產出貨送香港 1/F 修改用

C版：因 T3 已有 9 層百葉框連玉送地盤，請優先生產及出貨 T3，9 層數量鋁板送香港修改

B版：因則師要求轉百頁玉方向，現玉框須重新生產。

請按加工圖生產 T1-T3: 2-23/F 大樓百葉鋁摺件供廠組裝用。

請在 2021.03.17 前完成上列要求。

附有關圖紙 / 文件：6 頁加工圖

以上項目為：

- 原合約工程包 原合約工程加 / 減賬 新工程報價

原因：-

分發東莞各部門：

- | | | | |
|--|--|--|--|
| <input type="checkbox"/> 生產技術總監 <input type="checkbox"/> 連附件 | <input type="checkbox"/> 技術部 <input type="checkbox"/> 連附件 | <input type="checkbox"/> 生產部 <input type="checkbox"/> 連附件 | <input type="checkbox"/> 機械設計部 <input type="checkbox"/> 連附件 |
| <input type="checkbox"/> 採購部 <input type="checkbox"/> 連附件 | <input checked="" type="checkbox"/> 生產統籌部 <input type="checkbox"/> 連附件 | <input type="checkbox"/> 小羅 & 清 <input type="checkbox"/> 連附件 | |
| <input type="checkbox"/> 質檢部 <input type="checkbox"/> 連附件 | <input type="checkbox"/> 會計部 <input type="checkbox"/> 連附件 | <input type="checkbox"/> 報關組 <input type="checkbox"/> 連附件 | <input type="checkbox"/> 其他 _____ <input type="checkbox"/> 連附件 |

分發其他分判：

- 水洪 連附件

分發香港各部門：

- | | | | |
|---|--|--|--|
| <input type="checkbox"/> 行政部 <input type="checkbox"/> 連附件 | <input type="checkbox"/> 會計部 <input type="checkbox"/> 連附件 | <input checked="" type="checkbox"/> 統籌部 <input type="checkbox"/> 連附件 | <input checked="" type="checkbox"/> 工程部地盤科文 <input type="checkbox"/> 連附件 |
| <input type="checkbox"/> 採購部 <input type="checkbox"/> 連附件 | <input type="checkbox"/> QS 部 <input type="checkbox"/> 連附件 | <input checked="" type="checkbox"/> 維修部 <input type="checkbox"/> 連附件 | <input type="checkbox"/> 其他 _____ <input type="checkbox"/> 連附件 |

傳遞編號：

HK 523 / 21

發件人簽署：

項目經理簽署：

(Handwritten signature)

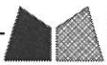
 美特鋁質 有限公司 MIDI Aluminium Fabricator Ltd.		工程號:	J852	計算:	Ivan	日期:	2021.02.26	送呈:						
		地盤名稱:	亞皆老街	核對:		日期:		副本:						
廠用鋁板B.M.表		項目類別:	大樓百頁廠用鋁板 (2F-23F)			日期:								
		BM編號:	修改版次:	B	A/C Code:		總V.F.:	79.36	總重量:	493.05	此BM依據**拆圖資料計算			
序號	修改內容	鋁板圖號	鋁板名稱	顏色	實用	後備	總數	總重量	單件展開面積	總展開面積	單件V.F.	總V.F.	備註	位置
									平方米		平方米			
1	B-增加數量	J852-LVA-API-01	3.0mm厚鋁板	UCT201498XL(A)-3	173		173	130.770	0.093	16.085	0.122	21.034		大樓百葉2F-23F
2	B-增加數量	J852-LVA-API-01A	3.0mm厚鋁板	UCT201498XL(A)-3	155		155	112.446	0.089	13.831	0.117	18.087		大樓百葉2F-23F
3	B-增加數量	J852-LVA-API-02	3.0mm厚鋁板	UCT201498XL(A)-3	173		173	130.770	0.093	16.085	0.122	21.034		大樓百葉2F-23F
4	B-增加數量	J852-LVA-API-02A	3.0mm厚鋁板	UCT201498XL(A)-3	155		155	112.446	0.089	13.831	0.117	18.087		大樓百葉2F-23F
5		J852-LVA-API-03	3.0mm厚鋁板	UCT201498XL(A)-3	18		18	3.311	0.023	0.407	0.031	0.560		大樓百葉22F-23F
6		J852-LVA-API-04	3.0mm厚鋁板	UCT201498XL(A)-3	18		18	3.311	0.023	0.407	0.031	0.560		大樓百葉22F-23F
7														
8														
9														
10														
11														
12														
13														
14														
15														

總計： 692 493.05 60.65 79.36



美特鋁質 有限公司
MIDI Aluminium Fabricator Ltd.

工程號

J852

地盤

亞皆老街

序號	物料編號	數量	使用位置	座次
01	LVA-AP1-01A	51	工廠組裝百葉玉左下	T1
02	LVA-AP1-01A	51	工廠組裝百葉玉左下	T2
03	LVA-AP1-01A	51	工廠組裝百葉玉左下	T3
04	LVA-AP1-01A	2	後槽	

工廠用

先出T3, 9層數字
27件

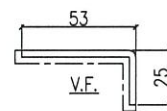
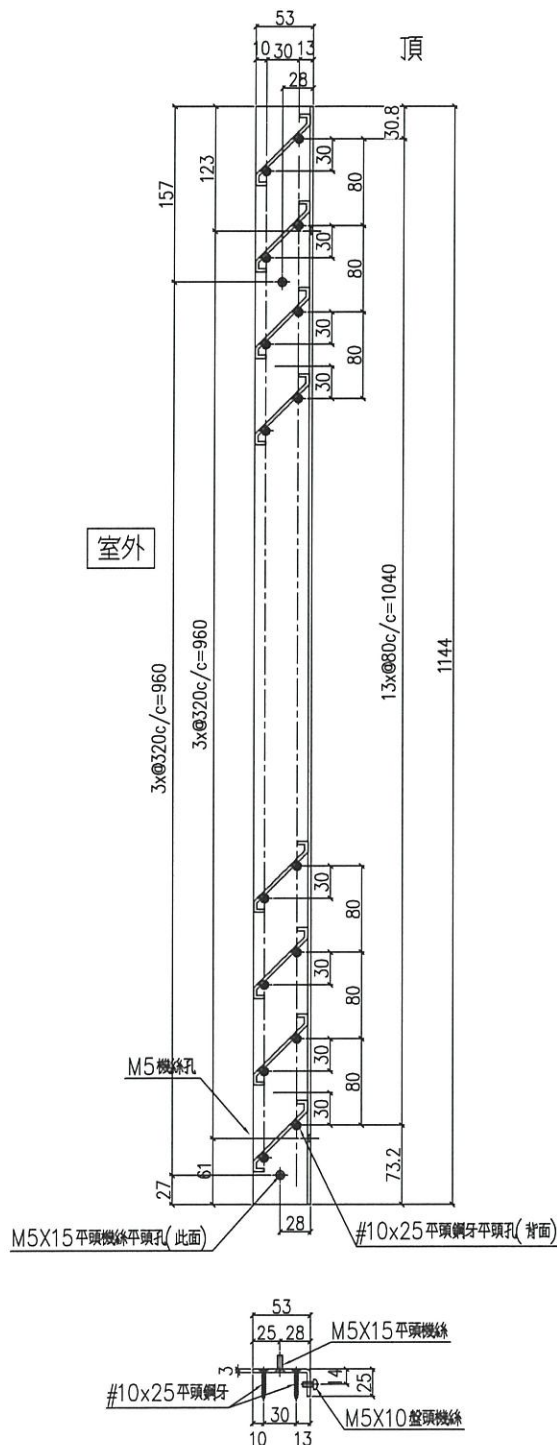

SCALE 2:1

名稱	鋁折件工圖	制圖	Ivan	2021.02.26	修改	A	B	
材料	3mm厚鋁板(3003H14)	復核	-	-	日期	2021.03.05	2021.03.15	
顏色	UCT201498XL(A)-3	批准			圖號	J852-LVA-AP1-01A		



美特鋁質 有限公司
MIDI Aluminium Fabricator Ltd.

工程號 J852 地盤 亞答老街

序號	物料編號	數量	使用位置	層次
01	LVA-AP1-03	6	工廠組裝百葉窗下	T1/高層
02	LVA-AP1-03	6	工廠組裝百葉窗下	T2/高層
03	LVA-AP1-03	6	工廠組裝百葉窗下	T3/高層

工廠用

~~先出T3, 9層數量
先出T1~~

不用先出貨
在廠組裝

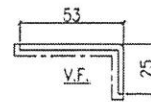
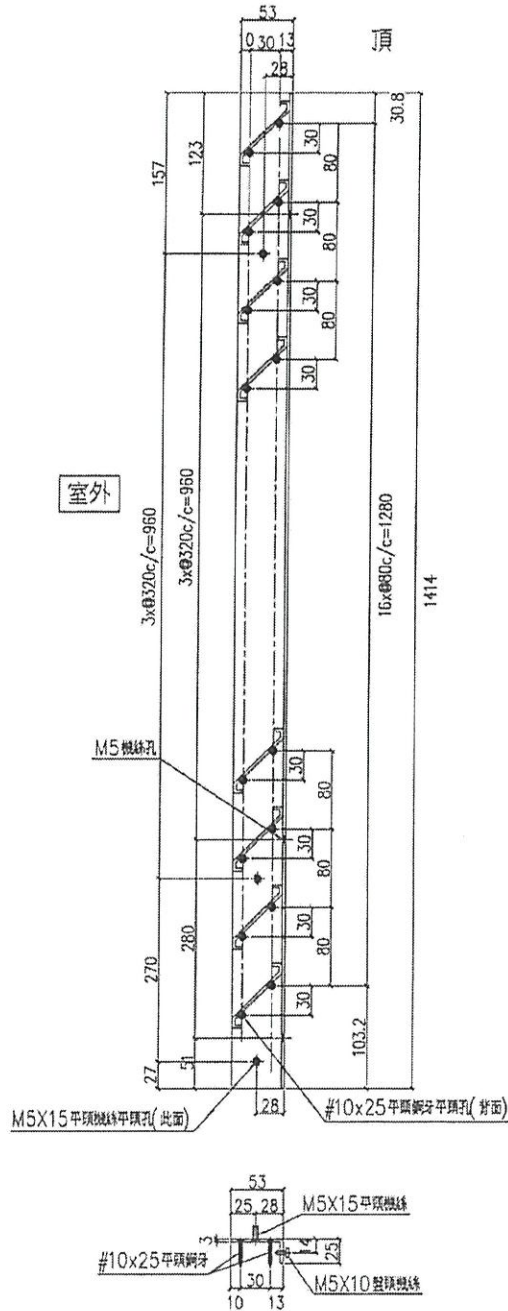

SCALE 2:1

名稱	鋁折件工圖	制圖	Ivan	2021.02.26	修改		
材料	3mm厚鋁板 (3003H14)	復核	-	-	日期		
顏色	UCT201498XL(A)-3	批准			圖號	J852-LVA-AP1-03	

序號	物料編號	數量	使用位置	層次
01	LVA-AP1-04	6	工廠組裝至基座下	T1/基層
02	LVA-AP1-04	6	工廠組裝至基座下	T2/高層
03	LVA-AP1-04	6	工廠組裝至基座下	T3/高層

工廠用

~~裝出73, 1層數量~~
OK

不用裝出
在廠組裝

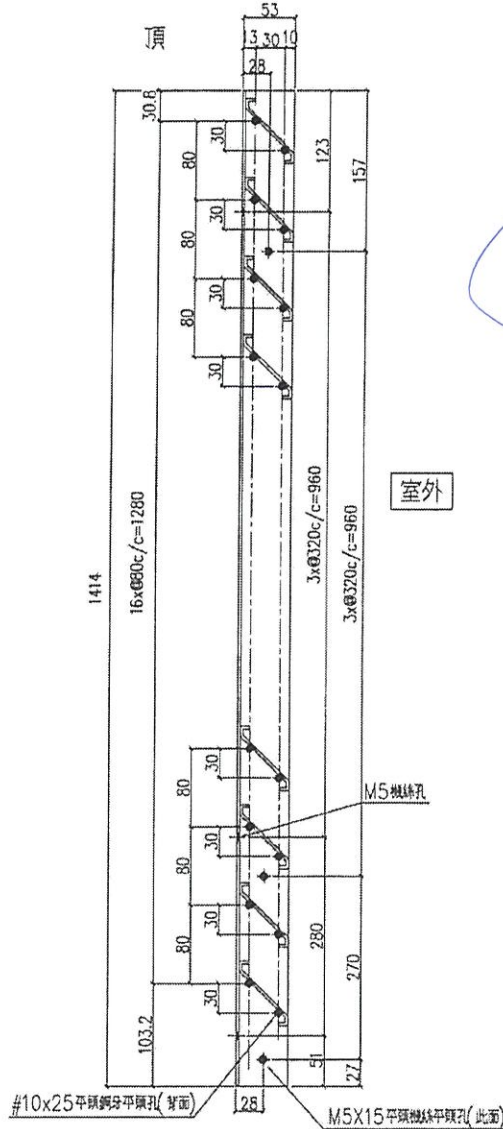

室外

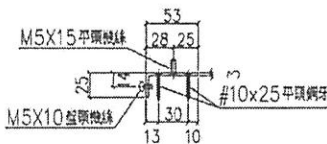
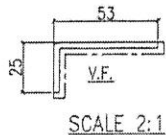

名稱	鋁折件工圖	制圖	Ivan	2021.02.26	修改		
材料	3mm厚鋁板 (3003H14)	復核	-	-	日期		
顏色	UCT201498XL(A)-3	批準			圖號	J852-LVA-AP1-04	