

工程指示 / 要求簡箋(E.I.)

工程指示編號：EI / 2452 / 20

修改版次：-

工程編號：J - 852

工程名稱：亞皆老街中電

工程項目：後裝窗 - 扇撐用不銹鋼加力巴

收件人：Maggie / 生統 / 輝哥

發件人：Ant Yeung

日期：18/09/2020

要求提供 / 確認 事項：

- |                                    |                                     |                               |
|------------------------------------|-------------------------------------|-------------------------------|
| <input type="checkbox"/> 初步鋁料 B.M. | <input type="checkbox"/> 加工拆圖，然後生產  | <input type="checkbox"/> 尺寸表  |
| <input type="checkbox"/> 正式鋁料 B.M. | <input type="checkbox"/> 技術上資料 / 指示 | <input type="checkbox"/> 報價   |
| <input type="checkbox"/> 配件 B.M.   | <input type="checkbox"/> 樣辦或貨品說明書   | <input type="checkbox"/> 分判合約 |
| <input type="checkbox"/> 其他：_____  |                                     |                               |

內容：

請按加工圖生產扇撐加力巴送廠供後裝窗用。

生統：請先報價。謝謝

請在 2020.09.29 前完成上列要求。

附：2 頁

以上項目為：

- 原合約工程包                       原合約工程加 / 減賬                       新工程報價

原因：-

分發東莞各部門：

- |  |  |  |   |
|--|--|--|---|
| <input type="checkbox"/> 生產技術總監 <input type="checkbox"/> 連附件 | <input type="checkbox"/> 技術部 <input type="checkbox"/> 連附件              | <input type="checkbox"/> 生產部 <input type="checkbox"/> 連附件  | <input type="checkbox"/> 機械設計部 <input type="checkbox"/> 連附件                               |
| <input type="checkbox"/> 採購部 <input type="checkbox"/> 連附件    | <input checked="" type="checkbox"/> 生產統籌部 <input type="checkbox"/> 連附件 | <input type="checkbox"/> 小羅&清 <input type="checkbox"/> 連附件 |   |
| <input type="checkbox"/> 質檢部 <input type="checkbox"/> 連附件    | <input type="checkbox"/> 會計部 <input type="checkbox"/> 連附件              | <input type="checkbox"/> 報關組 <input type="checkbox"/> 連附件  | <input checked="" type="checkbox"/> 其他 <u>楊榮輝</u> <input checked="" type="checkbox"/> 連附件 |

分發其他分判：

- 水洪  連附件

分發香港各部門：

- |  |  |   |  |
|--|--|---|--|
| <input type="checkbox"/> 行政部 <input type="checkbox"/> 連附件            | <input type="checkbox"/> 會計部 <input type="checkbox"/> 連附件  | <input type="checkbox"/> 統籌部 <input type="checkbox"/> 連附件 | <input type="checkbox"/> 工程部地盤科文 <input type="checkbox"/> 連附件  |
| <input checked="" type="checkbox"/> 採購部 <input type="checkbox"/> 連附件 | <input type="checkbox"/> QS 部 <input type="checkbox"/> 連附件 | <input type="checkbox"/> 維修部 <input type="checkbox"/> 連附件 | <input type="checkbox"/> 其他 _____ <input type="checkbox"/> 連附件 |

傳遞編號：

HK 2129 / 20

發件人簽署：

項目經理簽署：

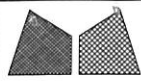

美特鋁質 有限公司  
MIDI Aluminium Fabricator Ltd.

類別	配件	物料斗號	16" 扇撐加力巴 (扇上用) (美國標)	
制圖	Ivan	2020.09.10	圖號	J852-IW-01
修改			數量	530 (支) +20
日期			單件重量(KG)	0.061

頁 2 2452  
HK 2129

580 1/2

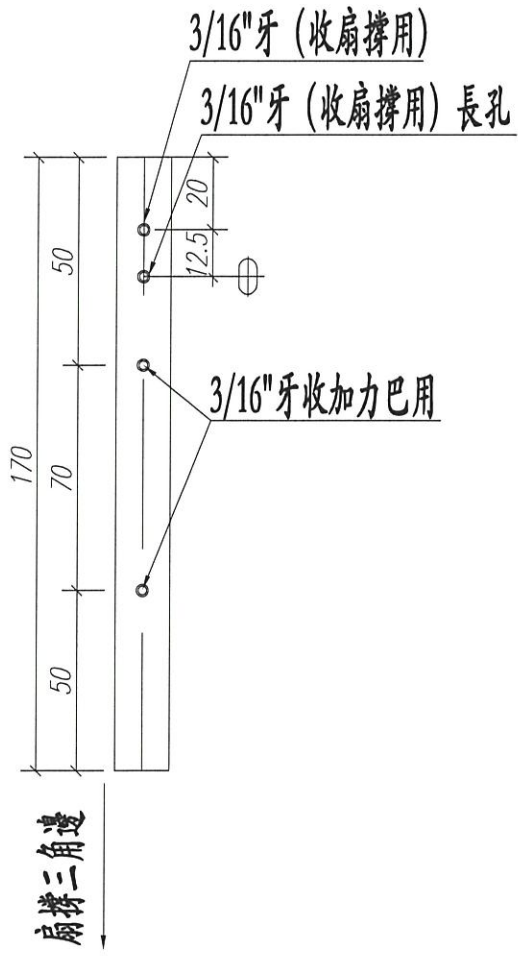

扇撐玉加力  
巴安裝示  
意圖

扇撐玉加  
力巴安裝  
示意圖

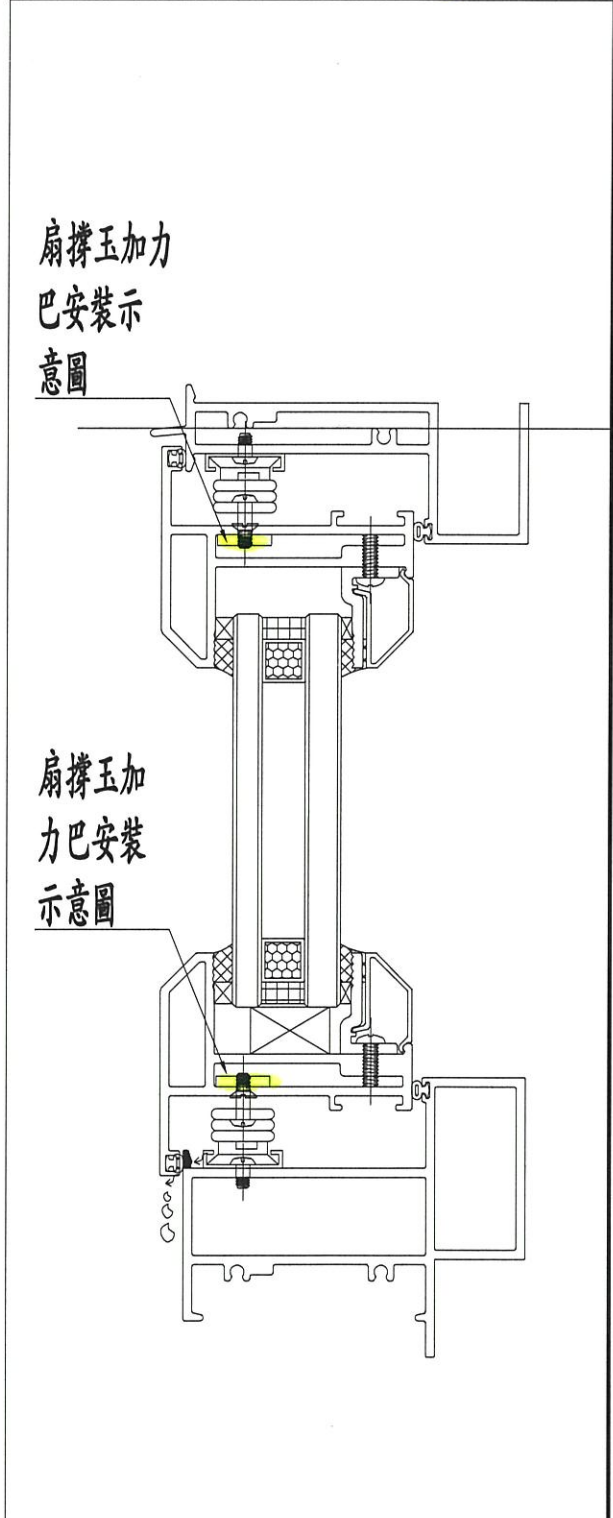

工程號	J852	地盤	亞皆老街	附 件	
名稱	後裝窗加力巴	探	用		
材料	15*3MM 不銹鋼巴	地盤			
顏色	#304	工廠	✓		

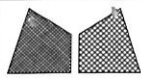

美特鋁質 有限公司  
MIDI Aluminium Fabricator Ltd.

類別	配件	物料編號	16" 扇撐加力巴 (框上用) (美國撐)	
制圖	Ivan	2020.09.08	圖號	J852-IW-02
修改			數量	530 (支) +20
日期			單件重量(KG)	0.146

5502

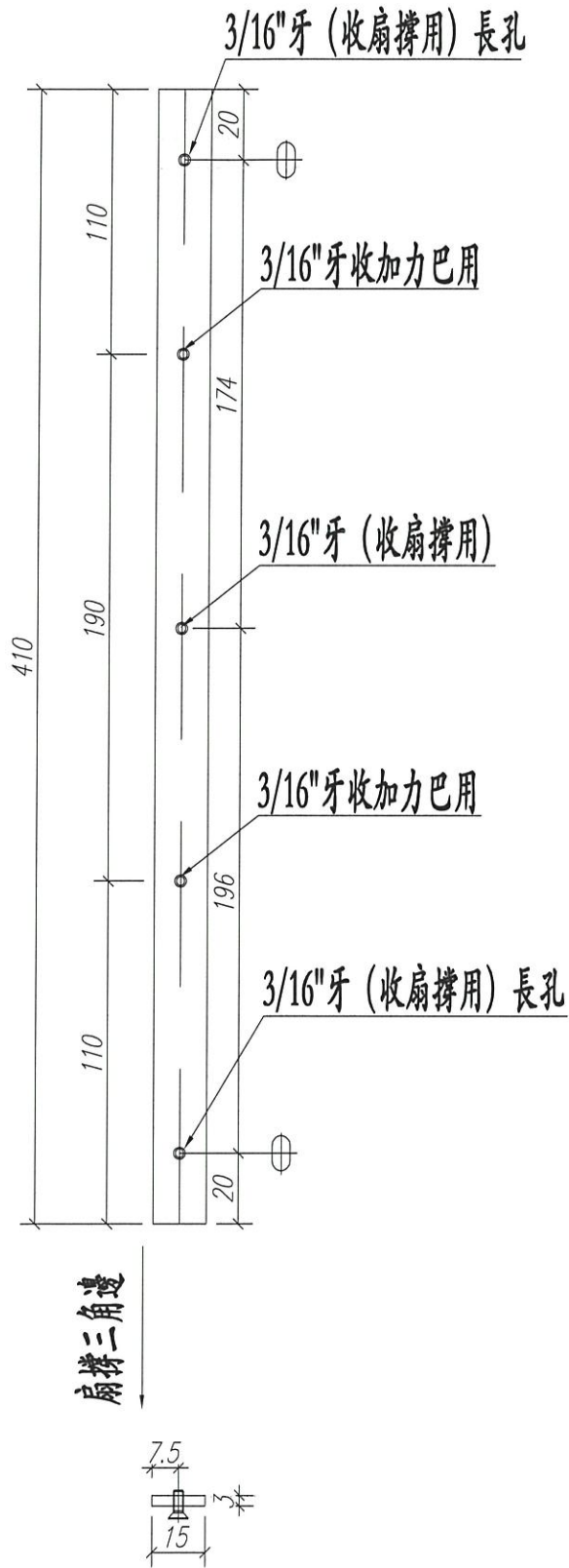

框上加力巴  
安裝示意圖

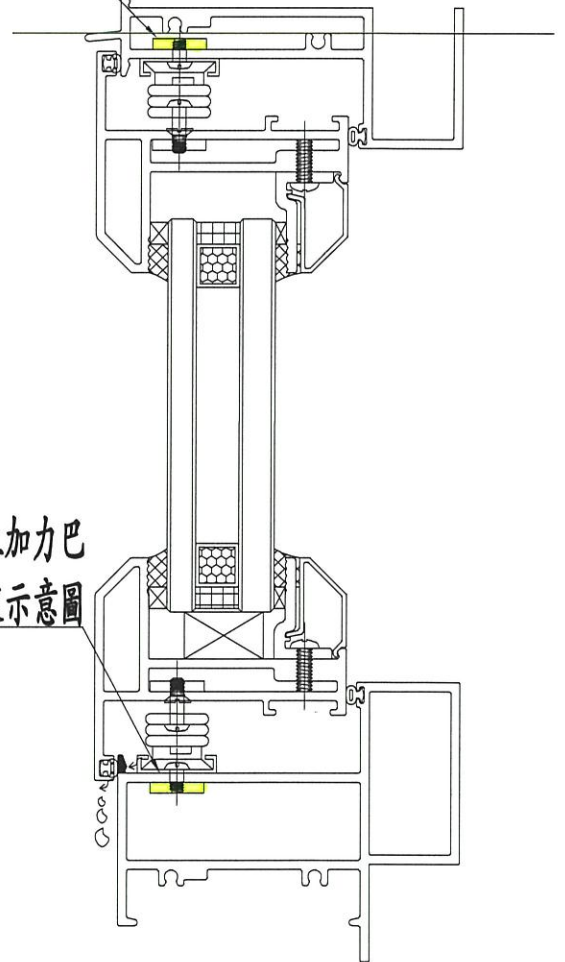

框上加力巴  
安裝示意圖

工程號	J852	地盤	亞皆老街	附件	
名稱	後裝窗加力巴		採用		
材料	15*3MM 不銹鋼巴		地盤		
顏色	#304		工廠		✓