

工程指示 / 要求簡箋(E.I.)

工程指示編號：EI / 2406 / 20

修改版次：-

工程編號：J - 852

工程名稱：亞皆老街中電

工程項目：後裝窗大貨 - 廠用配件 BM

收件人：生統 / 楊榮輝

發件人：Ant Yeung

日期：10/09/2020

要求提供 / 確認 事項：

- | | | |
|------------------------------------|-------------------------------------|-------------------------------|
| <input type="checkbox"/> 初步鋁料 B.M. | <input type="checkbox"/> 加工拆圖，然後生產 | <input type="checkbox"/> 尺寸表 |
| <input type="checkbox"/> 正式鋁料 B.M. | <input type="checkbox"/> 技術上資料 / 指示 | <input type="checkbox"/> 報價 |
| <input type="checkbox"/> 配件 B.M. | <input type="checkbox"/> 樣辦或貨品說明書 | <input type="checkbox"/> 分判合約 |
| <input type="checkbox"/> 其他：_____ | | |

內容：

請按此修改配件 BM

拉手先暫停，待業主正式批核，謝謝

扇撐 EI1803 已訂 500 隻

請在 2020.09.18 前完成上列要求。

附：

以上項目為：

- 原合約工程包 原合約工程加 / 減賬 新工程報價

原因：-

分發東莞各部門：

- | | | | |
|--|--|--|--|
| <input type="checkbox"/> 生產技術總監 <input type="checkbox"/> 連附件 | <input type="checkbox"/> 技術部 <input type="checkbox"/> 連附件 | <input type="checkbox"/> 生產部 <input type="checkbox"/> 連附件 | <input type="checkbox"/> 機械設計部 <input type="checkbox"/> 連附件 |
| <input type="checkbox"/> 採購部 <input type="checkbox"/> 連附件 | <input checked="" type="checkbox"/> 生產統籌部 <input type="checkbox"/> 連附件 | <input type="checkbox"/> 小羅 & 清 <input type="checkbox"/> 連附件 | |
| <input type="checkbox"/> 質檢部 <input type="checkbox"/> 連附件 | <input type="checkbox"/> 會計部 <input type="checkbox"/> 連附件 | <input type="checkbox"/> 報關組 <input type="checkbox"/> 連附件 | <input checked="" type="checkbox"/> 其他 <u>楊榮輝</u> <input type="checkbox"/> 連附件 |

分發其他分判：

- (v) 水洪 連附件

分發香港各部門：

- | | | | |
|---|--|---|--|
| <input type="checkbox"/> 行政部 <input type="checkbox"/> 連附件 | <input type="checkbox"/> 會計部 <input type="checkbox"/> 連附件 | <input type="checkbox"/> 統籌部 <input type="checkbox"/> 連附件 | <input type="checkbox"/> 工程部地盤科文 <input type="checkbox"/> 連附件 |
| <input type="checkbox"/> 採購部 <input type="checkbox"/> 連附件 | <input type="checkbox"/> QS 部 <input type="checkbox"/> 連附件 | <input type="checkbox"/> 維修部 <input type="checkbox"/> 連附件 | <input type="checkbox"/> 其他 _____ <input type="checkbox"/> 連附件 |

傳遞編號：

HK 2062 / 20

發件人簽署：

項目經理簽署：

 美特鋁質有限公司 MIDI Aluminium Fabricator Ltd.	工程號: J852	計算:	Ivan	日期:	2020.08.13	送呈:	胡哥
	地盤名稱: 亞皆老街	核對:	wsh	日期:		副本:	
廠用配件B.M.表	項目類別: 後裝鋁窗 (1F~23F)	批准:		日期:		此BM依據施工圖 來計算	
BM編號:	A/C Code: E2 2406						

序號	修改標示	配件圖號	物料編號	配件名稱	顏色	實用	後備	總數	單位	備注
1	已訂500	211803	美國撐SS601重型撐	(S.H)扇撐16"	不銹鋼304	520	10	530	支	
2			東成:合頁-B037	左手(室外看)合頁	UCT806812XL-3	134	6	140	支	用于維修窗安裝, 配套安裝螺絲
3				3/16"x3/8"圓頭機絲	A4-70	1560	126	1686	粒	用于美國扇撐安裝框上: 3粒/支
4				3/16"x5/8"圓頭機絲	A4-70	2600	150	2750	粒	用于美國扇撐安裝扇上: 5粒/支
5			臺灣JY特殊軸型扇撐	16"加厚扇撐-左開	不銹鋼#304	4	2	6	支	
6			臺灣JY特殊軸型扇撐	16"加厚扇撐-右開	不銹鋼#304	4	2	6	支	
7				3/16"x3/8"圓頭機絲	A4-70	88	12	100	粒	用于臺灣扇撐安裝框上: 11粒/支
8				3/16"x5/8"圓頭機絲	A4-70	48	12	60	粒	用于臺灣扇撐安裝扇上: 6粒/支
8		立興		立興限位撐TRST10	不銹鋼	65	5	70	支	用于維修窗安裝
7				3/16"x3/8"圓頭機絲	A4-70	260	20	280	粒	用于限位撐安裝: 4粒/支
9				鎖扣	鋅合金	936	33	969	個	鎖扣高為: 12.5mm
10				3/16"x3/8"平頭機絲	A4-70	2808	139	2947	粒	用于鎖扣安裝: 3粒/個
11				多點鎖鎖點	不銹鋼#304	936	33	969	個	鎖點高為: 10mm
12		J852訂造款(圖號: HD-AW-01)		窗拈	黑色	312	38	350	個	1個/SH窗
13				#8x1/2"圓頭鋼牙	A4-70	624	54	678	粒	用于窗拈安裝: 2粒/個
14			東成-TC903	扣碼	不銹鋼#304	1248	28	1276	個	6個/SH2130、4個/SH1370
15				3/16"x1/4"圓頭機絲	A4-70	1248	68	1316	粒	扣碼安裝框上: 2粒/個
16				3/16"x5/8"圓頭機絲	A4-70	1248	68	1316	粒	扣碼安裝扇上: 2粒/個
17	暫停		手柄加長款(以2020.09.02測試辦為準)	多點鎖手柄-左手	UCT806812XL-3	132	4	136	套	用于S.H.R生窗, 配套安裝螺絲
18	暫停		手柄加長款(以2020.09.02測試辦為準)	多點鎖手柄-右手	UCT806812XL-3	132	4	136	套	用于S.H.L生窗, 配套安裝螺絲

 美特鋁質有限公司 MIDI Aluminium Fabricator Ltd.	工程號: J852	計算:	Ivan	日期:	2020.08.13	送呈:	胡哥
	地盤名稱: 亞皆老街	核對:	wsh	日期:		副本:	
廠用配件B.M.表	項目類別: 後裝鋁窗 (1F~23F)	批准:		日期:		此BM依據施工圖 來計算	
BM編號:	A/C Code:						

序號	修改標示	配件圖號	物料編號	配件名稱	顏色	實用	後備	總數	單位	備注
18	暫停	手柄加長分離款(以2020.09.02測試辦為準)		多點鎖手柄-右手	UCT806812XL-3	48	2	50	套	用于S.H.L維修生窗, 配套安裝螺絲
19			東成款: 2035-B	多點鎖鎖盒	UCT806812XL-3	312	10	322	套	用于配套多點鎖手柄, 配套安裝螺絲
20			837-CWG-S1	生窗位置膠條	黑色	3900	100	4000	米	用于生窗位置
21				M5x10圓頭機絲	A4-70	1700	50	1750	粒	15*15*1.5擋膠角安裝用
22				M5x10平頭機絲	A4-70	8500	200	8700	粒	玻璃夾角X85834安裝用
23				M5x38平頭機絲	A4-70	1700	50	1750	粒	生窗變梗扣X85785安裝用
24				M5x8平頭機絲	A4-70	1700	50	1750	粒	生窗變梗扣X85786安裝用
25				#9x1"圓頭鋼牙	A4-70	1100	50	1150	粒	頂底橫料碰企料安裝/E碼安裝
26				3/16"x5/16"平頭機絲	A4-70	550	50	600	粒	E碼安裝
27				3/16"x1/4"平頭機絲	A4-70	2600	100	2700	粒	扇撐加力巴安裝用
28				3/16"x5/8"平頭機絲	A4-70	6600	200	6800	粒	用于鋁框企橫碰鋁碼安裝
29				M5x10圓頭機絲	A4-70	2300	100	2400	粒	百頁雀仔網安裝用
30				#9x1"平頭鋼牙	A4-70	2200	100	2300	粒	百頁片安裝用
31				M5x20平頭機絲	A4-70	600	50	650	粒	百頁玉安裝入框用
32				3/16"x3/8"平頭機絲	A4-70	950	50	1000	粒	百頁框頂用磨耳安裝
50				M5x15平頭機絲	A4-70	680	20	700	粒	用于安裝夾企通頂底鐵通碼
32		J852-MR2		后裝窗百頁框頂磨耳	熱鍍鋅	950	50	1000	支	百頁框頂用磨耳
33				道康寧防水膠#791	Bronze	85	2	87	支	300ml/支, 用于生變梗防水
34				道康寧防水膠#791	Bronze	95	2	97	支	300ml/支, 用于鋁框組裝 (0.5支/幅)
35				道康寧防水膠#791	Bronze	95	2	97	支	300ml/支, 用于鋁夾企組裝

 美特鋁質有限公司 MIDI Aluminium Fabricator Ltd.		工程號: J852	計算: Ivan	日期: 2020.08.13	送呈: 胡哥					
		地盤名稱: 亞皆老街	核對: wsh	日期:	副本:					
廠用配件B.M.表		項目類別: 後裝鋁窗 (1F~23F)	批准:	日期:	此BM依據施工圖 來計算					
BM編號:		A/C Code:								
序號	修改標示	配件圖號	物料編號	配件名稱	顏色	實用	後備	總數	單位	備注
36				M5x15圓頭機絲	A4-70	650	50	700	粒	鋁夾企安裝用
37				φ10mm膠蓋	近鋁料噴塗色	650	50	700	粒	用于鋁夾企料φ10過孔封口
38				4"保護膠紙	白色			500	卷	23M/卷
39				3"保護膠紙	白色			600	卷	23M/卷
40				2"保護膠紙	白色			500	卷	23M/卷
41				1"保護膠紙	白色			750	卷	23M/卷
42				泡泡膠紙	白色			20	卷	1Mx100M/卷, 用于鋁窗防護包裝
43				2"透明膠紙	透明			50	卷	45M/卷, 用于泡泡膠紙的包裝
44				1"透明膠紙	透明			50	卷	45M/卷, 用于泡泡膠紙的包裝
49			闊1.5米x長30米	φ1.6mm線粗 / 5x5網眼-不銹鋼網	不銹鋼#304	2		2	卷	用于百頁窗位置

類別	後裝窗配件	物料號		
制圖	Ivan	2020.08.17	圖號	J852-MR2
修改			數量	1000
日期			單件重量 (KG)	0.085kg/件

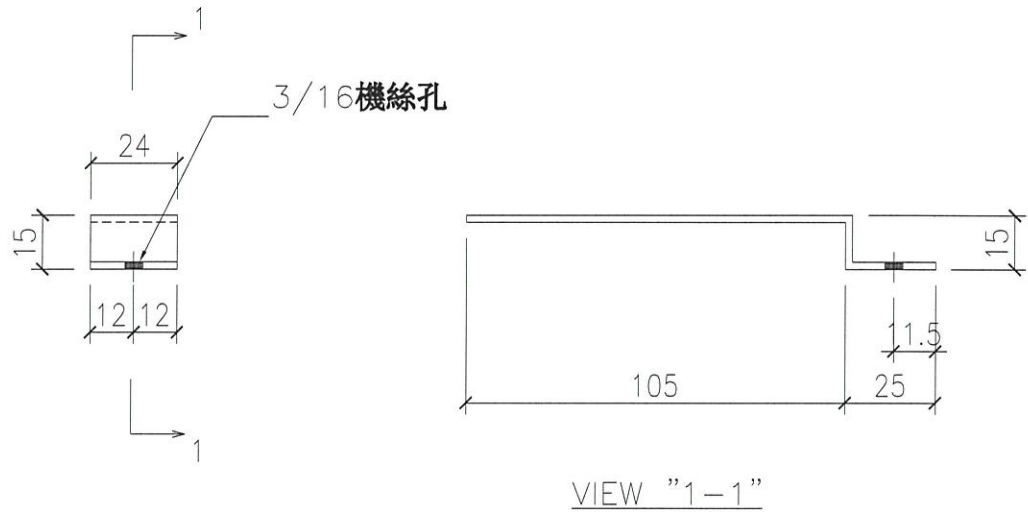

工程號	J852	地盤	亞皆老街	附件	
名稱	後裝窗磨耳	採用			
材料	1.5mm G.M.S	地盤	<input checked="" type="checkbox"/>		
顏色	熱浸鋅	工廠	<input checked="" type="checkbox"/>		