

工程指示 / 要求簡箋(E.I.)

工程指示編號：EI / 2273 / 20

修改版次：B

工程編號：J - 852

工程名稱：亞皆老街中電

工程項目：佛沙窗 MO2 T1 ABC 單位 (5-7/F) (48 幅)

收件人：生統 / 王良

發件人：Ant Yeung

日期：13/08/2020

要求提供 / 確認 事項：

- | | | |
|------------------------------------|-------------------------------------|-------------------------------|
| <input type="checkbox"/> 初步鋁料 B.M. | <input type="checkbox"/> 加工拆圖，然後生產 | <input type="checkbox"/> 尺寸表 |
| <input type="checkbox"/> 正式鋁料 B.M. | <input type="checkbox"/> 技術上資料 / 指示 | <input type="checkbox"/> 報價 |
| <input type="checkbox"/> 配件 B.M. | <input type="checkbox"/> 樣辦或貨品說明書 | <input type="checkbox"/> 分判合約 |
| <input type="checkbox"/> 其他：_____ | | |

內容：

請按加工圖生產 MO2 佛沙窗 T1 ABC 48 幅送 佛沙場。

夾通避位暫停。因顧問和佛沙廠未有共識，現在生產夾通不開避位。

B 版：PW01-03,04,10,11

謝謝

請在 2020.08.21 前完成上列要求。

附：

以上項目為：

- 原合約工程包 原合約工程加 / 減賬 新工程報價

原因：-

分發東莞各部門：

- | | | | |
|--|---|---|--|
| <input type="checkbox"/> 生產技術總監 <input type="checkbox"/> 連附件 | <input type="checkbox"/> 技術部 <input type="checkbox"/> 連附件 | <input type="checkbox"/> 生產部 <input type="checkbox"/> 連附件 | <input type="checkbox"/> 機械設計部 <input type="checkbox"/> 連附件 |
| <input type="checkbox"/> 採購部 <input type="checkbox"/> 連附件 | <input type="checkbox"/> 生產統籌部 <input type="checkbox"/> 連附件 | <input checked="" type="checkbox"/> 小羅 & 清 <input type="checkbox"/> 連附件 | |
| <input checked="" type="checkbox"/> 質檢部 <input type="checkbox"/> 連附件 | <input type="checkbox"/> 會計部 <input type="checkbox"/> 連附件 | <input type="checkbox"/> 報關組 <input type="checkbox"/> 連附件 | <input type="checkbox"/> 其他 _____ <input type="checkbox"/> 連附件 |

分發其他分判：

- 水洪 連附件

分發香港各部門：

- | | | | |
|---|--|---|--|
| <input type="checkbox"/> 行政部 <input type="checkbox"/> 連附件 | <input type="checkbox"/> 會計部 <input type="checkbox"/> 連附件 | <input type="checkbox"/> 統籌部 <input type="checkbox"/> 連附件 | <input type="checkbox"/> 工程部地盤科文 <input type="checkbox"/> 連附件 |
| <input type="checkbox"/> 採購部 <input type="checkbox"/> 連附件 | <input type="checkbox"/> QS 部 <input type="checkbox"/> 連附件 | <input type="checkbox"/> 維修部 <input type="checkbox"/> 連附件 | <input type="checkbox"/> 其他 _____ <input type="checkbox"/> 連附件 |

傳遞編號：

HK 1778 / 20

發件人簽署：

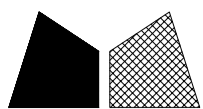

項目經理簽署：



窗號	L尺寸 (MM)	數量 (支)	備註
W6/T3C	1807	3	鈔水線碼孔
W6/T2C	1807	3	鈔水線碼孔
	合計:	6	

工程號 J852 地盤 亞皆老街

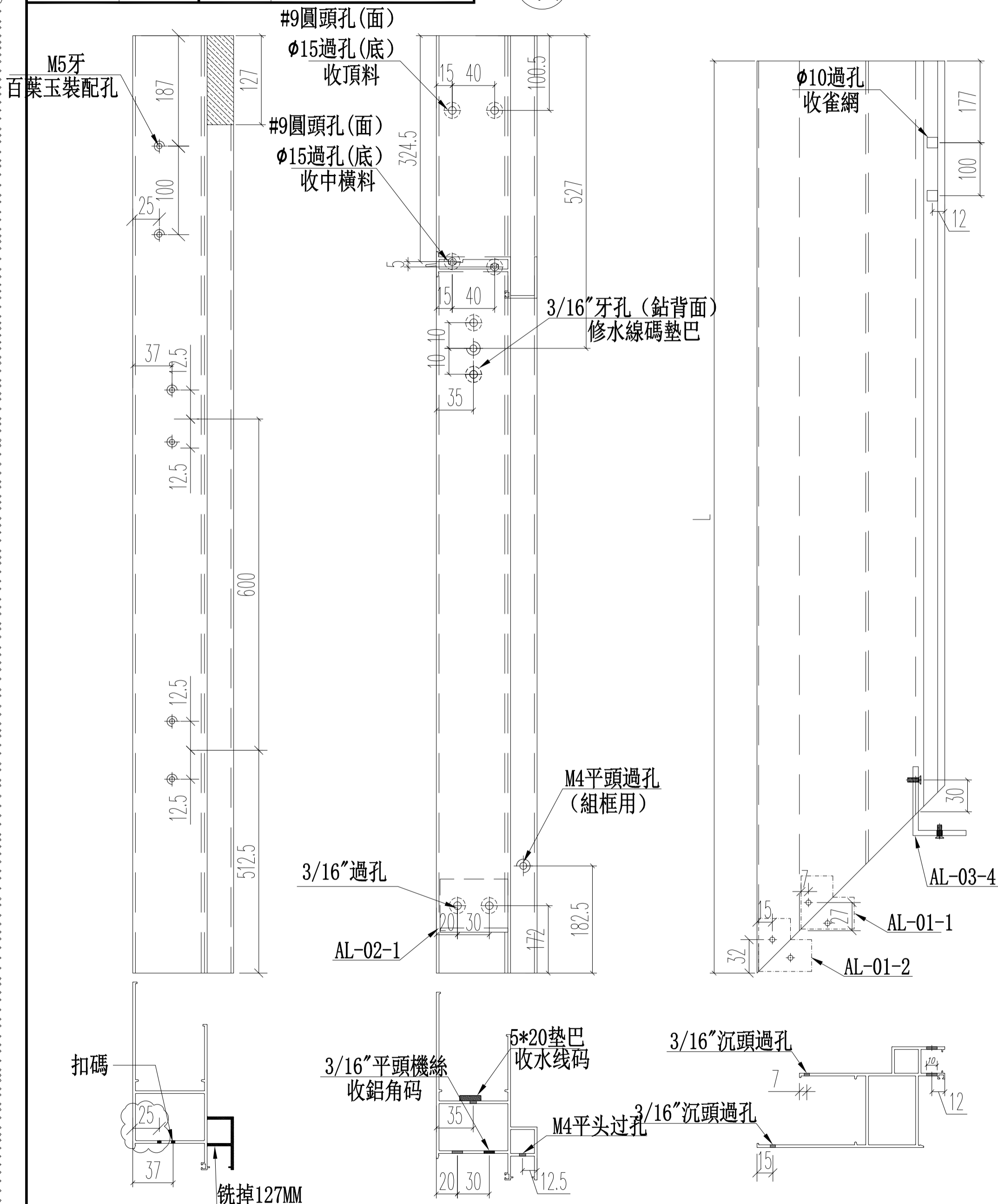
頂



名稱	70生窗邊框	制圖	JASON	2020.06.22	修改	A	B
材料	X85759	復核	WHS		日期	2020.08.03	2020.08.13
顏色	UCT806812XL-3	批准			圖號	PW01-03	

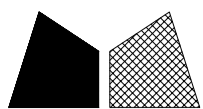

窗號	L尺寸 (MM)	數量 (支)	備註
W6/T3C	1807	3	不銹水線碼孔
W6/T2C	1807	3	不銹水線碼孔
合計:		6	

頂

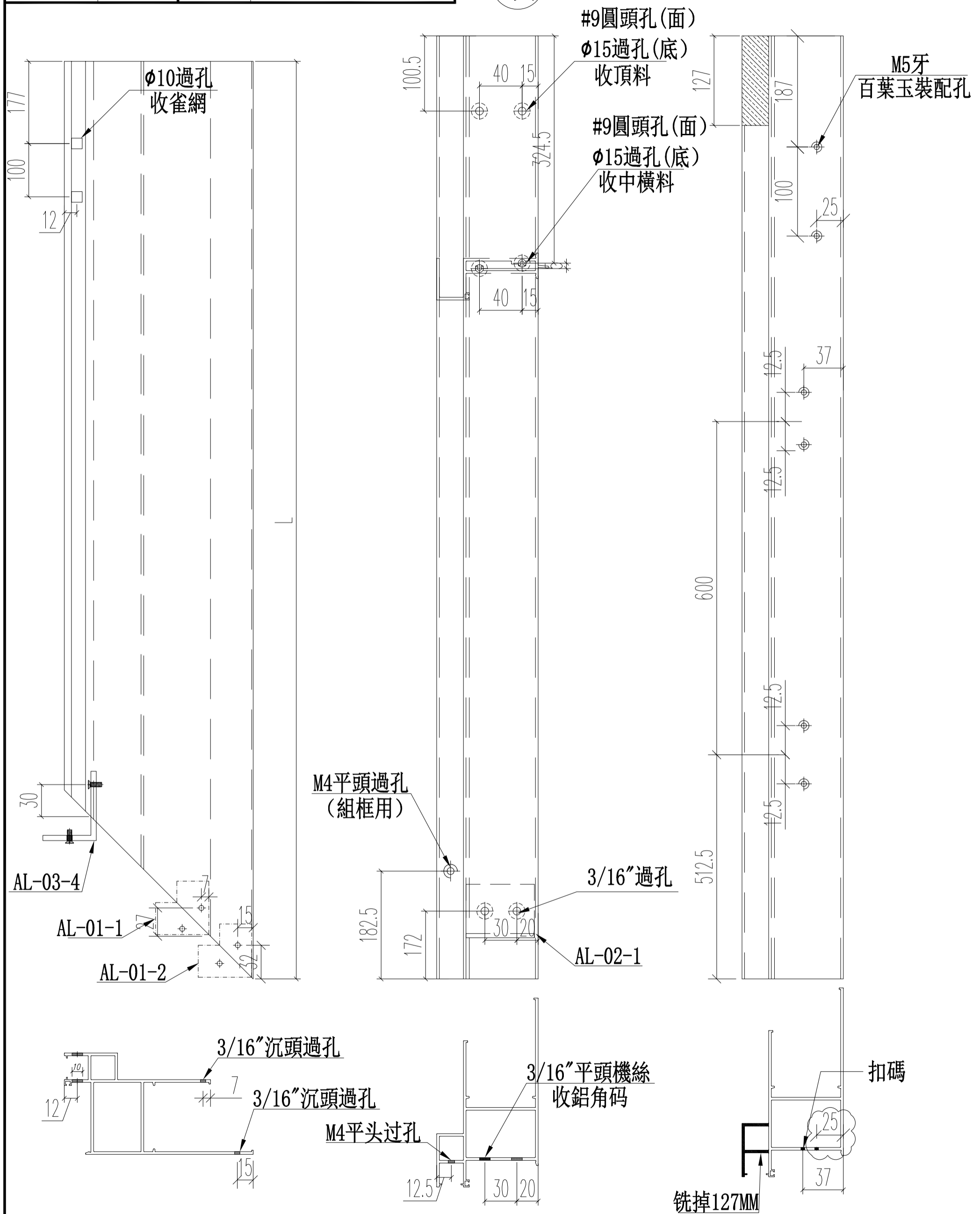

名稱	70生窗邊框	制圖	JASON	2020.06.22	修改	A	B
材料	X85759	復核	WHS		日期	2020.08.03	2020.08.13
顏色	UCT806812XL-3	批准			圖號	PW01-04	

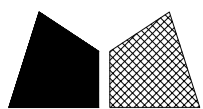

窗號	L尺寸 (MM)	數量 (支)	X尺寸
W5/T3C	1300	4	946
W4/T3C	1700	3	1346
W3/T3C	1700	3	1346
W5/T2C	1300	3	946
W4/T2C	1700	3	1346
W3/T2C	1700	3	1346
合計:		19	

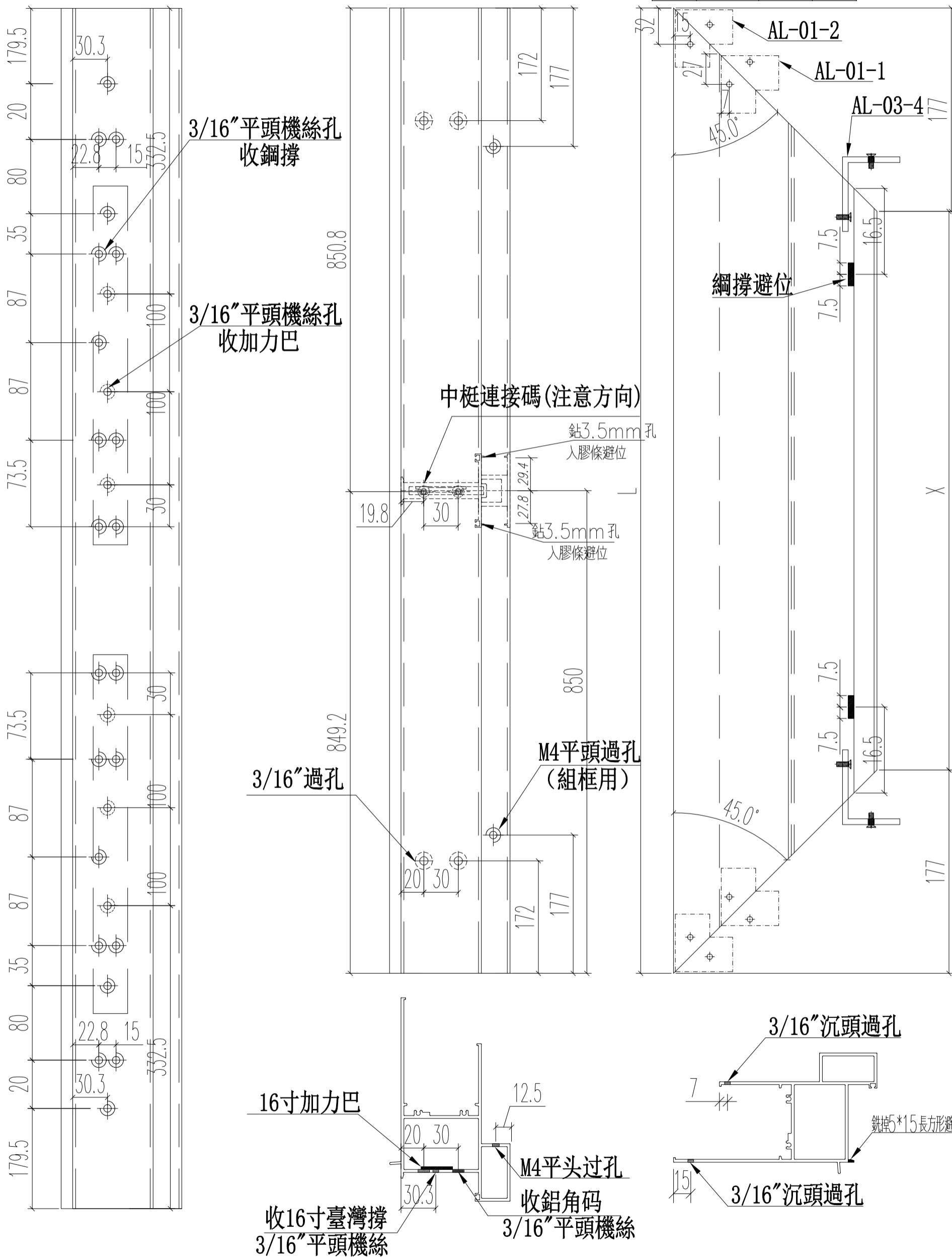

名稱	70生窗頂框	制圖	JASON 2020.06.22	修改	A	
材料	X85761	復核	WHS	日期	2020.08.13	
顏色	UCT806812XL-3	批准		圖號	PW01-10	

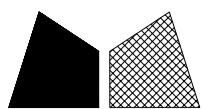

美特鋁質 有限公司
MIDI Aluminium Fabricator Ltd.

工程號 J852 地盤 亞皆老街

窗號	L尺寸 (MM)	數量 (支)	X尺寸
W5/T3C	1300	4	946
W4/T3C	1700	3	1346
W3/T3C	1700	3	1346
W5/T2C	1300	3	946
W4/T2C	1700	3	1346
W3/T2C	1700	3	1346
合計:		19	

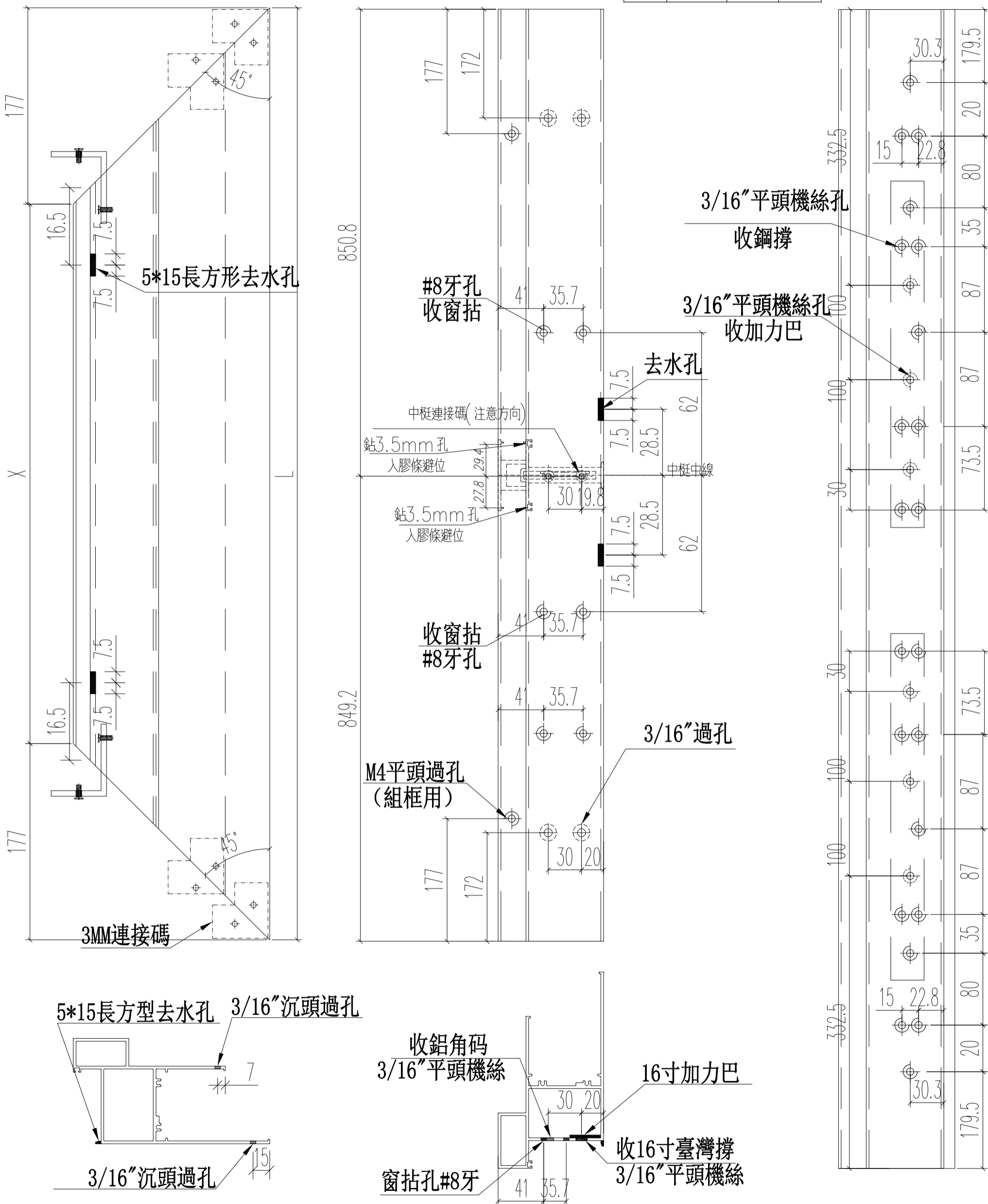

名稱	70生窗底框	制圖	JASON 2020.06.22	修改	A
材料	X85762	復核	WHS	日期	2020.08.13
顏色	UCT806812XL-3	批准		圖號	PW01-11