

工程指示 / 要求簡箋(E.I.)

工程指示編號：EI / 2273 / 20

修改版次：A

工程編號：J - 852

工程名稱：亞皆老街中電

工程項目：佛沙窗 MO2 T1 ABC 單位 (5-7/F) (48 幅)

收件人：生統 / 王良

發件人：Ant Yeung

日期：11/08/2020

要求提供 / 確認 事項：

- | | | |
|------------------------------------|-------------------------------------|-------------------------------|
| <input type="checkbox"/> 初步鋁料 B.M. | <input type="checkbox"/> 加工拆圖，然後生產 | <input type="checkbox"/> 尺寸表 |
| <input type="checkbox"/> 正式鋁料 B.M. | <input type="checkbox"/> 技術上資料 / 指示 | <input type="checkbox"/> 報價 |
| <input type="checkbox"/> 配件 B.M. | <input type="checkbox"/> 樣辦或貨品說明書 | <input type="checkbox"/> 分判合約 |
| <input type="checkbox"/> 其他：_____ | | |

內容：

請按加工圖生產 MO2 佛沙窗 T1 ABC 48 幅送 佛沙場。

夾通避位暫停。因顧問和佛沙廠未有共識，現在生產夾通不開避位。

→ A 版：修改玻璃夾角平頭，W5-T1B

謝謝

請在 2020.08.21 前完成上列要求。

附：

以上項目為：

- 原合約工程包 原合約工程加 / 減賬 新工程報價

原因：-

分發東莞各部門：

- | | | | |
|--|--|--|--|
| <input type="checkbox"/> 生產技術總監 <input type="checkbox"/> 連附件 | <input type="checkbox"/> 技術部 <input type="checkbox"/> 連附件 | <input type="checkbox"/> 生產部 <input type="checkbox"/> 連附件 | <input type="checkbox"/> 機械設計部 <input type="checkbox"/> 連附件 |
| <input type="checkbox"/> 採購部 <input type="checkbox"/> 連附件 | <input checked="" type="checkbox"/> 生產統籌部 <input type="checkbox"/> 連附件 | <input type="checkbox"/> 小羅 & 清 <input type="checkbox"/> 連附件 | |
| <input type="checkbox"/> 質檢部 <input type="checkbox"/> 連附件 | <input type="checkbox"/> 會計部 <input type="checkbox"/> 連附件 | <input type="checkbox"/> 報關組 <input type="checkbox"/> 連附件 | <input type="checkbox"/> 其他 _____ <input type="checkbox"/> 連附件 |

分發其他分判：

- 水洪 連附件

分發香港各部門：

- | | | | |
|---|--|---|--|
| <input type="checkbox"/> 行政部 <input type="checkbox"/> 連附件 | <input type="checkbox"/> 會計部 <input type="checkbox"/> 連附件 | <input type="checkbox"/> 統籌部 <input type="checkbox"/> 連附件 | <input type="checkbox"/> 工程部地盤科文 <input type="checkbox"/> 連附件 |
| <input type="checkbox"/> 採購部 <input type="checkbox"/> 連附件 | <input type="checkbox"/> QS 部 <input type="checkbox"/> 連附件 | <input type="checkbox"/> 維修部 <input type="checkbox"/> 連附件 | <input type="checkbox"/> 其他 _____ <input type="checkbox"/> 連附件 |

傳遞編號：

HK 1751 / 20

發件人簽署： 

項目經理簽署： 



工程號 J852 地盤 亞皆老街

序号	窗號	數量	L	A	B
1	W4/T1B	6	271	10.5	250
2	W5/T1B	6	346	23	300
3	W4/T1A	6	826	63	2*350
4	W5/T1A	6	826	63	2*350
5	W3/T1A	18	826	63	2*350
6	W6/T1A	6	826	63	2*350
7	W4/T1B	6	430	40	350
8	W5/T1B	6	430	40	350
9	W4/T1A	6	430	40	350
10	W5/T1A	6	430	40	350
11	W3/T3A	18	580	40	2*250
12	W6/T1A	6	580	40	2*250
13	W3/T1B	6	1309	129.5	3*350
14	W3/T1B	6	2030	100	5*366
15	W2/T1A	6	1309	129.5	3*350
16	W2/T1A	6	2030	100	5*366
17	W2/T1B	6	909	104.5	2*350
18	W2/T1B	6	2030	100	5*366
19	W3/T1A	6	2399	149.5	6*350
20	W3/T1A	6	2030	100	5*366
21	W7/T3B	6	519	84.5	350
22	W7/T3B	6	2030	100	5*366
	合計	156			

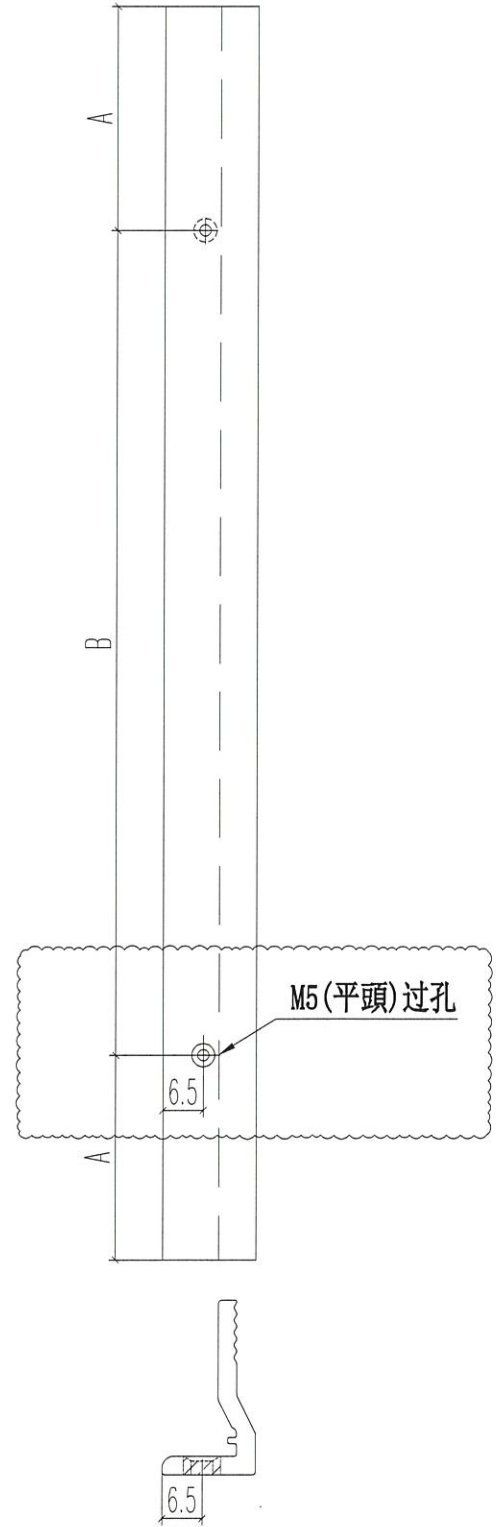

名稱	70窗玻璃夾角	制圖	JASON	2020.06.22	修改	A	
材料	X85834	復核	WHS		日期	2020.08.08	
顏色	UCT806812XL-3	批准			圖號	PW01-36	



工程號	J852	地盤	亞皆老街
-----	------	----	------

L	數量	A	M	N
1956	54	103	350	5
1235	24	92.5	350	3
1190	24	70	350	3
271	3	10.5	250	1
346	3	23	300	1
370	12	35	150	2
826	18	63	350	2
575	36	37.5	250	2
570	48	35	250	2
1251	6	100.5	350	3
320	12	35	250	1
495	12	47.5	200	2

合計： 252

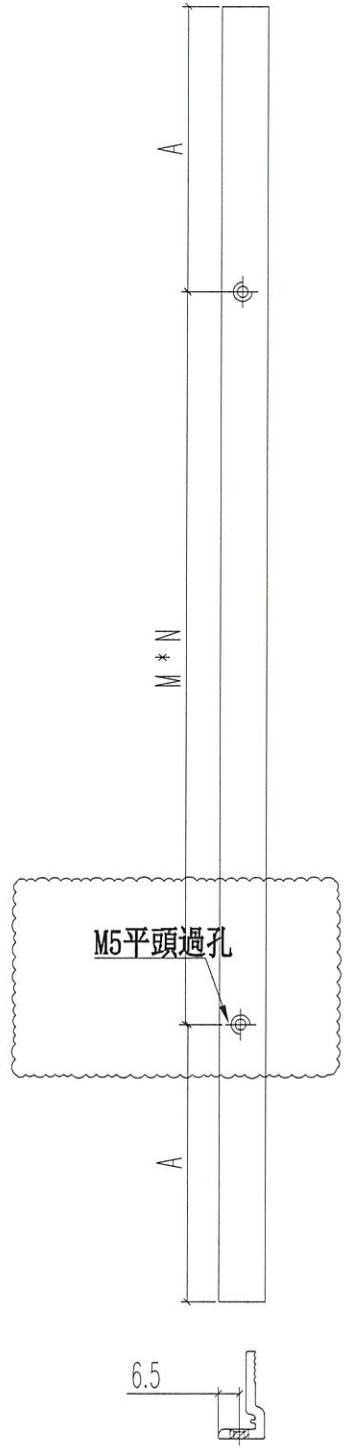

名稱	70窗玻璃夾角	制圖	JASON	2020.06.22	修改	A		
材料	X85834	復核	WHS		日期	2020.08.08		
顏色	UCT806812XL-3	批准			圖號	PW02-06		



L	數量	A	M	N
1956	27	103	350	5

工程號	J852	地盤	亞皆老街
-----	------	----	------

銑鎖盒避位

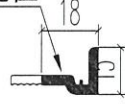

頂

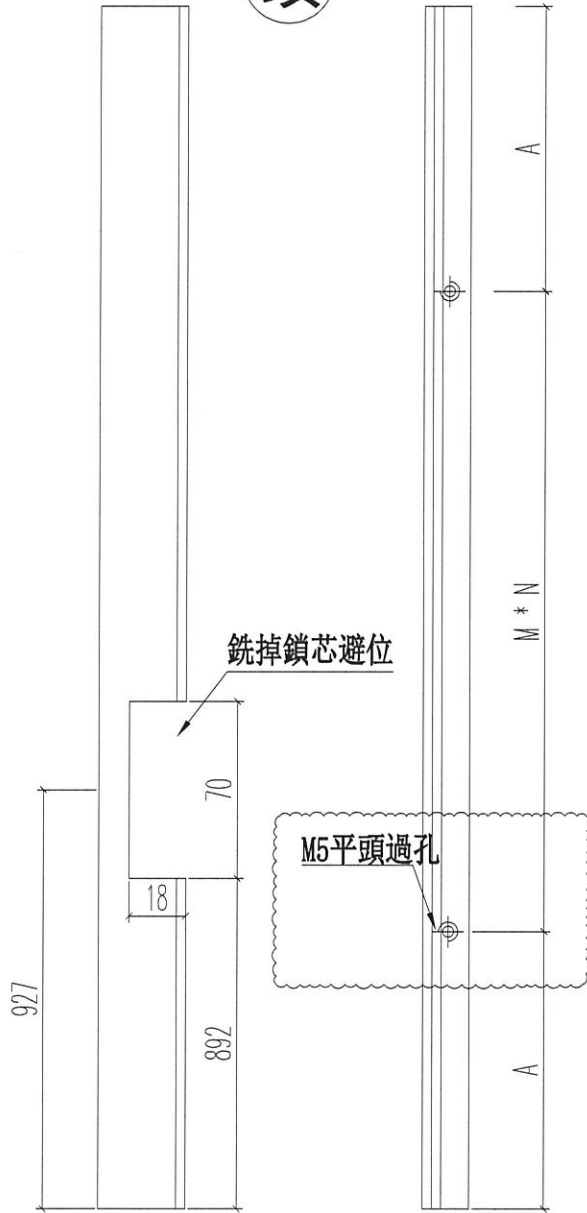
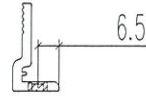

銑掉鎖芯避位

M5平頭過孔

名稱	70 窗玻璃夾角	制圖	JASON 2020.06.22	修改	A		
材料	X85834	復核	WHS	日期	2020.08.08		
顏色	UCT806812XL-3	批准		圖號	PW02-07		



L	數量	A	M	N
1956	27	103	350	5

工程號	J852	地盤	亞皆老街
-----	------	----	------

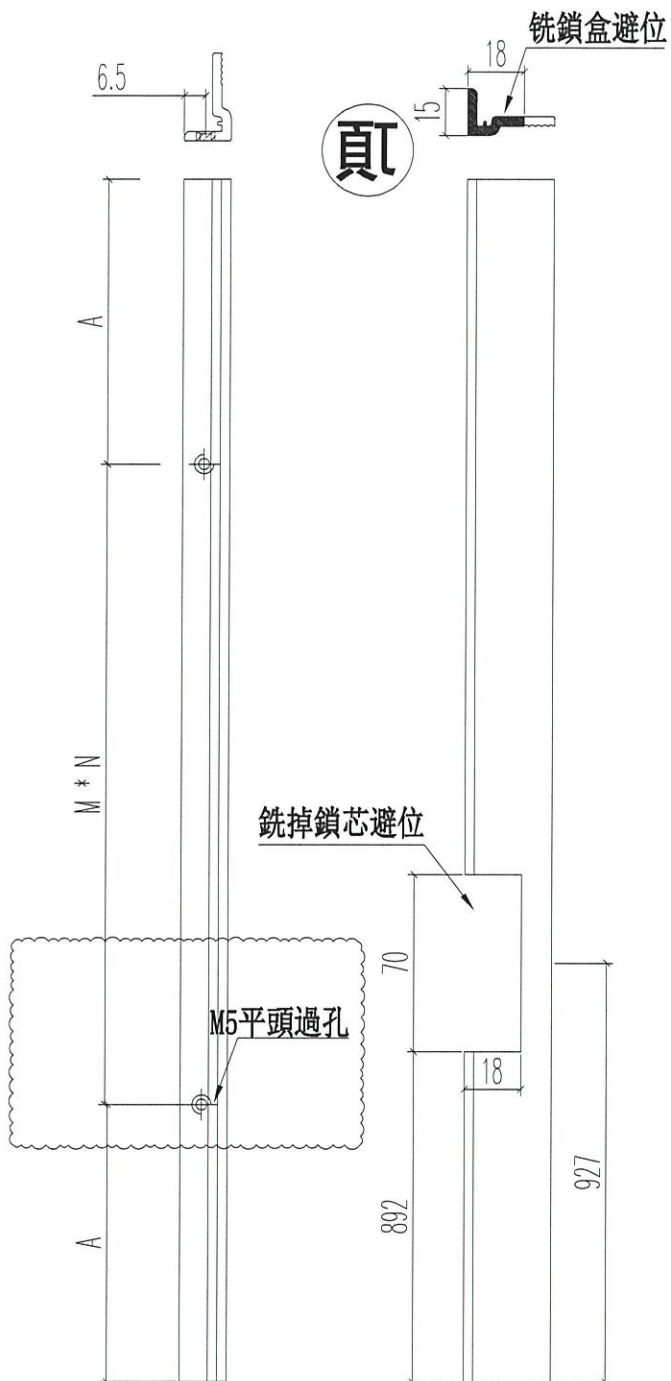

名稱	70窗玻璃夾角	制圖	JASON 2020.06.22	修改	A		
材料	X85834	復核	WHS	日期	2020.08.08		
顏色	UCT806812XL-3	批准		圖號	PW02-08		



工程號	J852	地盤	亞皆老街
-----	------	----	------

L	數量	A	M	N
271	3	10.5	250	1
346	3	26.5	300	1
826	18	63	350	2
合計:	24			

銑鎖盒避位

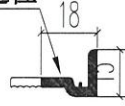

頂

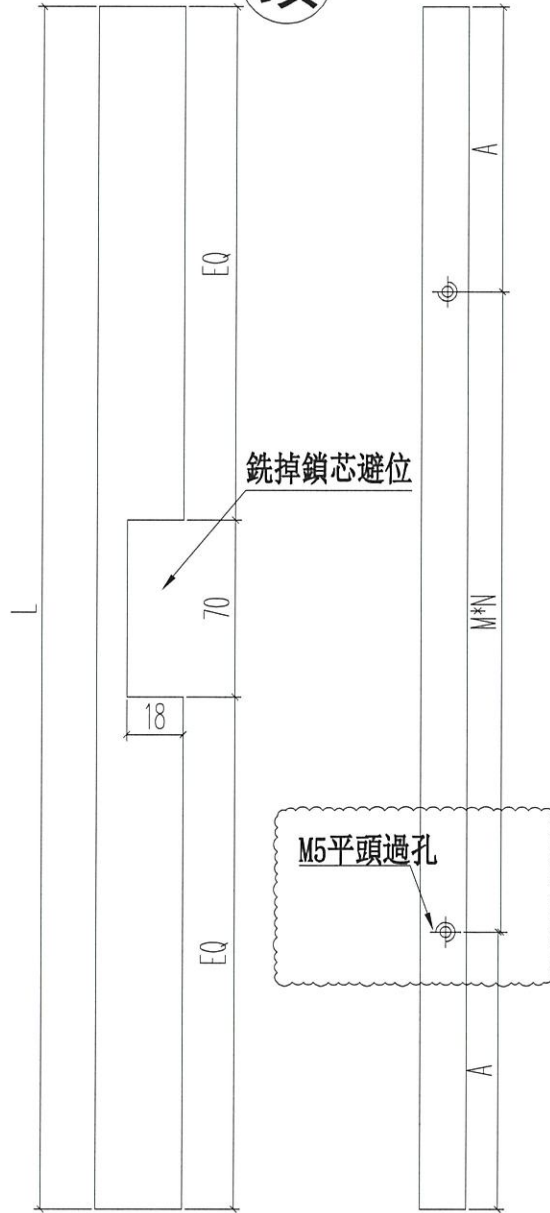

銑掉鎖芯避位

M5平頭過孔

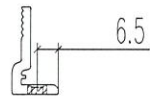

名稱	70窗玻璃夾角	制圖	JASON 2020.06.22	修改	A		
材料	X85834	復核	WHS	日期	2020.08.08		
顏色	UCT806812XL-3	批准		圖號	PW03-06		



L	數量	A	M	N
1251	3	100.5	350	3

工程號	J852	地盤	亞皆老街
-----	------	----	------

銑鎖盒避位

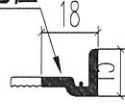

頂

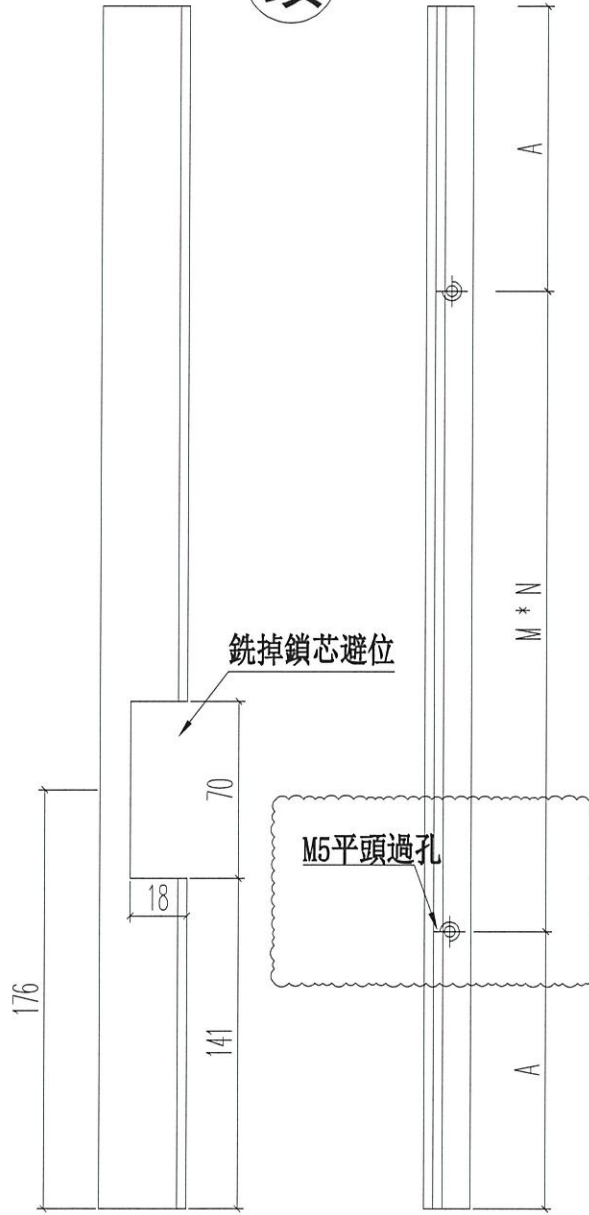
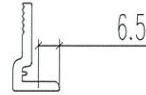

銑掉鎖芯避位

M5平頭過孔

名稱	70窗玻璃夾角	制圖	JASON 2020.06.22	修改	A		
材料	X85834	復核	WHS	日期	2020.08.08		
顏色	UCT806812XL-3	批准		圖號	PW04-06		



L	數量	A	M	N
1251	3	100.5	350	3

工程號 J852 地盤 亞皆老街

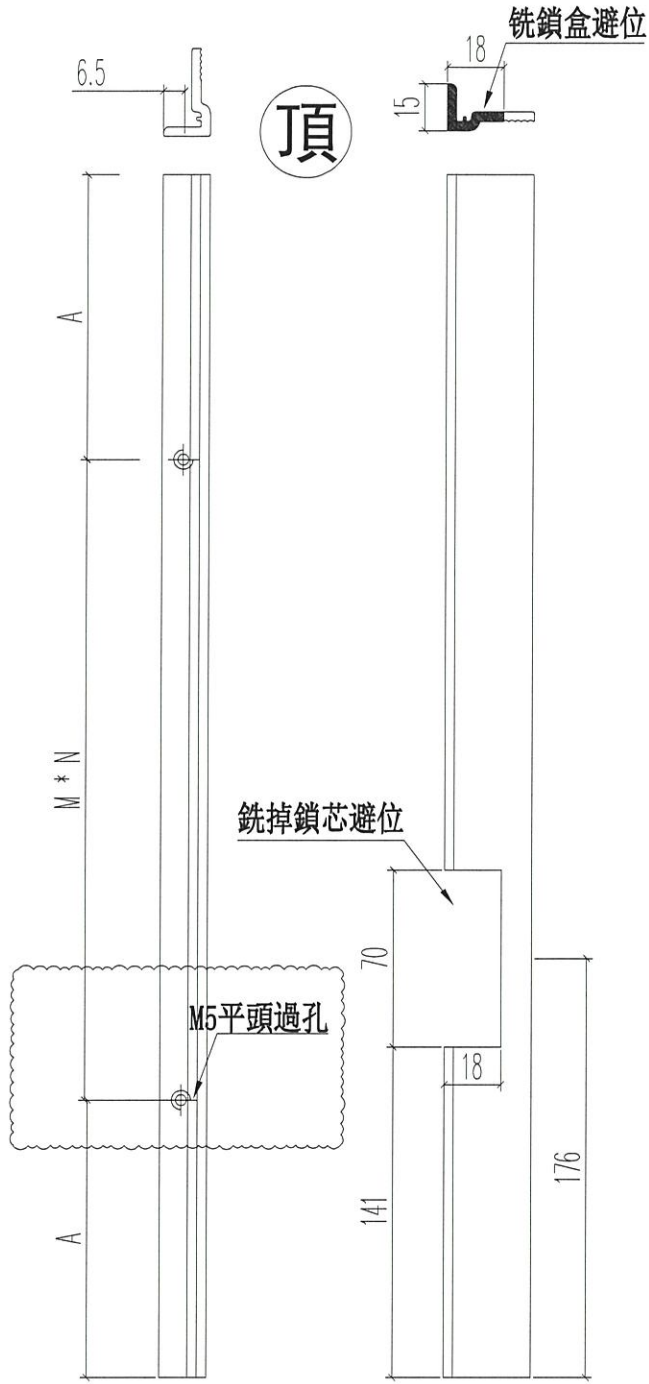

名稱	70窗玻璃夾角	制圖	JASON 2020.06.22	修改	A		
材料	X85834	復核	WHS	日期	2020.08.08		
顏色	UCT806812XL-3	批准		圖號	PW04-07		

水線碼位置

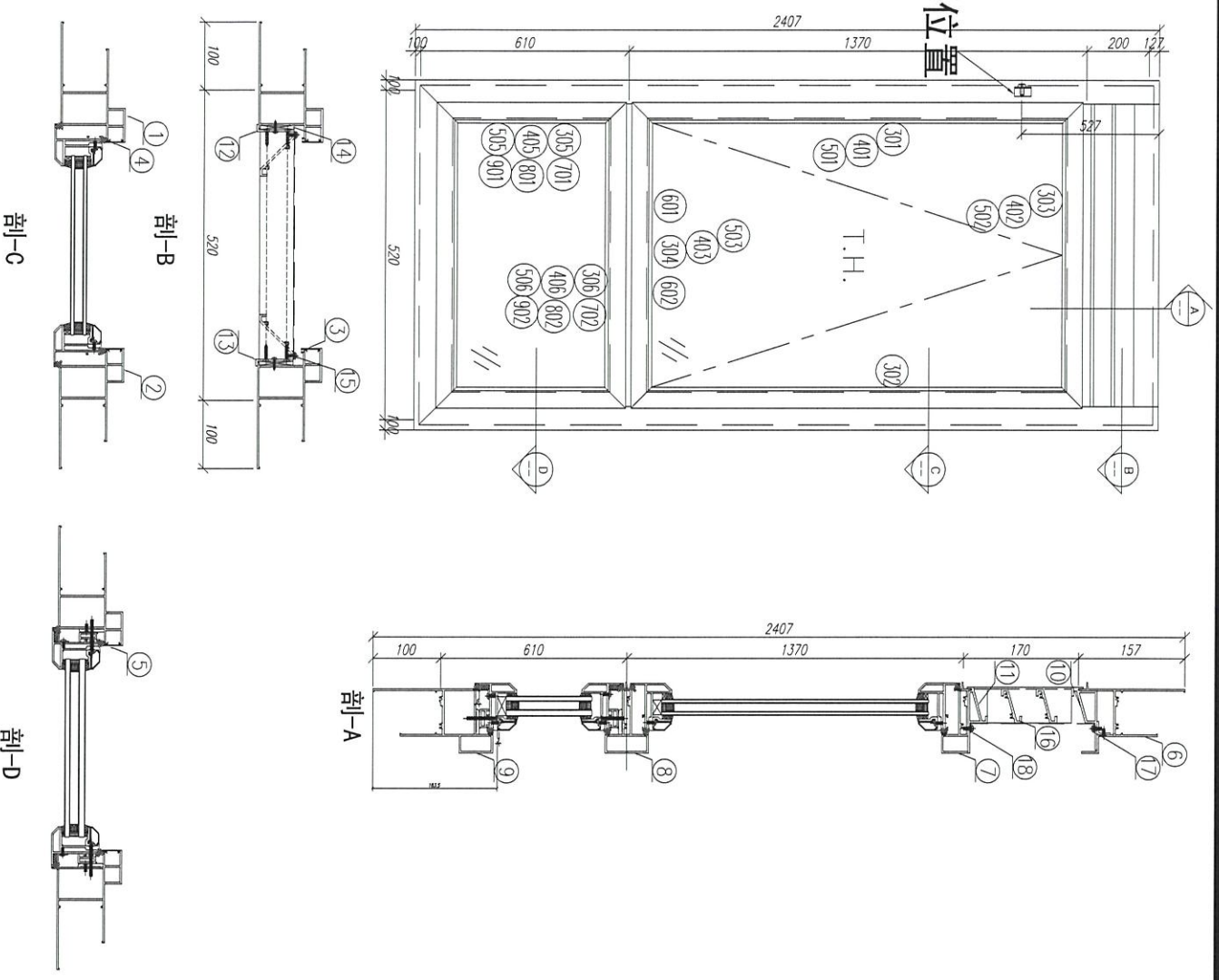

序號	材料編號	材料名稱	加工圖號	長度 L(MM)	單位	幅數	小計
1	X85759	70生窗邊框	PW01-03	2407	支	1	3
2	X85759	70生窗邊框	PW01-04	2407	支	1	3
3	X85764	70生窗拍蓋	直口開料	164.5	支	2	6
4	X85764	70生窗拍蓋	直口開料	1305.5	支	2	6
5	X85764	70生窗拍蓋	直口開料	500.5	支	2	6
6	X85761	70生窗頂框	PW01-19	422	支	1	3
7	X85775	70上生窗中橫	PW01-33	422	支	1	3
8	X85775	70上生窗中橫	PW01-34A	422	支	1	3
9	X85762	70生窗底框	PW01-22	720	支	1	3
10	X85840	百頁框頂	PW01-41	422	支	1	3
11	X85839	百頁框底	PW01-42	422	支	1	3
12	20*56*10*3mm	百頁五金摺角	PW01-AL01	144	支	1	3
13	20*56*10*3mm	百頁五金摺角	PW01-AL02	144	支	1	3
14	15*1.6mm巴	雀仔鋼壓巴	PW01-44	171.5	支	2	6
15	50*3mm巴	百頁玉墊巴	PW01-43	120	支	2	6
16	X85838	百葉片	直口開料	399	支	2	6
17	20*20*3	百頁框頂鋁角	PW01-39	404	支	1	3
18	15*1.6mm巴	雀仔鋼壓巴	PW01-44	404	支	2	6

如下為生玉料							
301	X85767	70生窗五金	PW03-04	1360	支	1	3
302	X85767	70生窗五金	PW03-05	1360	支	1	3
303	X85767	70生窗玉頂	PW03-01	420	支	1	3
304	X85767	70生窗玉底/拉手	PW03-03	420	支	1	3
401	X85834	70窗玻璃夾角企	PW02-06	1235	支	2	6
402	X85834	70窗玻璃夾角頂	PW02-06	346	支	1	3
403	X85834	70窗玻璃夾角底/拉手	PW03-06	346	支	1	3
501	X85768	70窗玻璃線企	斜口開料	1255	支	2	6
502	X85768	70窗玻璃線頂	直口開料	346	支	1	3
503	X85768	70窗玻璃線底/拉手	PW03-07	346	支	1	3
601	X85824	多點鎖拉巴	PW03-8	130	支	1	3
602	X85824	多點鎖拉巴	PW03-8	113	支	1	3

如下為生變硬玉料							
305	X85767	70生窗五金	PW01-35	555	支	2	6
306	X85767	70生窗五金	PW01-35	420	支	2	6
405	X85834	70窗玻璃夾角企	PW01-36	430	支	2	6
406	X85834	70窗玻璃夾角頂	PW01-36	346	支	2	6
505	X85768	70窗玻璃線企	斜口開料	450	支	2	6
506	X85768	70窗玻璃線頂	直口開料	346	支	2	6
701	X85785	生窗變硬玉扣(玉)	PW01-40	495	支	2	6
702	X85785	生窗變硬玉扣(玉)	PW01-40	360	支	2	6
801	X85786	生窗變硬玉扣(框)	PW01-37	495	支	2	6
802	X85786	生窗變硬玉扣(框)	PW01-37	360	支	2	6
901	15*13*1.6角	擋膠角企	PW01-38	535	支	2	6
902	15*13*1.6角	擋膠角橫	PW01-38	400	支	2	6

数量: 3
 材料: 详见本图附表
 表面处理: UC1806812AL-3
 制图: 郭上军
 日期: 2020.08.05
 校核: WSH
 审核:
 Rev: A

工程名称: 亞答老街 / 佛沙窗 (M02C)
 图名: WS/T1B組裝圖
 图号: WS/T1B



美特鋁質有限公司
 MIDI Aluminum Fabricator Ltd.

鋁材開料清單 X85824

窗號	編號(用料狀況)	實用長度(長料開數)	需要 支數	開料 支數	長料 支數	餘料 支數	編號(剩餘長度)
W6/T1C	1-2	988.0	6	6	2	0	1@(680)x1 2@(4656)x1
W2/T1A, W2/T1B, W3/T1B, W3/T1C, W4/T1C, W5/T1C, W7/T1B, W8/T1A, W9/T1A	3-12	943.0	54	34	10	0	3@(3752)x1 4@(2803)x1 5@(1854)x1 6-7@(905)x2 8@(4701)x1 9@(3752)x1 10@(2803)x1 11@(1854)x1 12@(905)x1
W2/T1A, W2/T1B, W3/T1B, W3/T1C, W5/T1C, W7/T1B, W8/T1A, W9/T1A	(餘料)2-5, 8-11	943.0		20	0	8	2@(860)x1 3-5@(905)x3 8-11@(905)x4
W2/T1B, W3/T1B, W3/T1C, W4/T1C, W5/T1C, W7/T1B, W8/T1A, W9/T1A	13-20	849.0	54	8	8	0	13-20@(4795)x8
W2/T1A, W2/T1B, W3/T1B, W3/T1C, W4/T1C, W5/T1C, W7/T1B, W8/T1A, W9/T1A	(餘料)2-19	849.0		46	0	18	2@(5)x1 3-12@(50)x10 13-19@(520)x7
W3/T1A, W4/T1A, W5/T1A	(餘料)1, 13-20, 20, 20, 20	342.0	18	18	0	12	1@(332)x1 13-19@(172)x7 20@(4447)x1 20@(3403)x1 20@(2359)x1 20@(1315)x1
W3/T1A	21	322.0	18	4	1	0	21@(4338)x1
W3/T1A, W4/T1A, W5/T1A	(餘料)1, 20-21, 21, 21	322.0		14	0	5	1@(4)x1 20@(3)x1 21@(3354)x1 21@(2370)x1 21@(1386)x1
W5/T1B	(餘料)13-15	130.0	3	3	0	3	13-15@(36)x3
W5/T1B	(餘料)16-18	113.0	3	3	0	3	16-18@(53)x3
W6/T1C	(餘料)19, 21	100.0	6	6	0	2	19@(66)x1 21@(856)x1
W4/T1B	(餘料)21	93.0	3	3	0	1	21@(559)x1
W4/T1B	(餘料)21	75.0	3	3	0	1	21@(316)x1