

工程指示 / 要求簡箋(E.I.)

工程指示編號：EI / 2226 / 20 修改版次：D
 工程編號 ：J - 852 工程名稱 ：亞皆老街中電
 工程項目 ：佛沙窗 MO2 T2 T3 C 單位 (5-7/F)
 收件人 ：生統 / 王良 發件人 ：Ant Yeung 日期：10/08/2020

要求提供 / 確認 事項：

- | | | |
|------------------------------------|-------------------------------------|-------------------------------|
| <input type="checkbox"/> 初步鋁料 B.M. | <input type="checkbox"/> 加工拆圖，然後生產 | <input type="checkbox"/> 尺寸表 |
| <input type="checkbox"/> 正式鋁料 B.M. | <input type="checkbox"/> 技術上資料 / 指示 | <input type="checkbox"/> 報價 |
| <input type="checkbox"/> 配件 B.M. | <input type="checkbox"/> 樣辦或貨品說明書 | <input type="checkbox"/> 分判合約 |
| <input type="checkbox"/> 其他：_____ | | |

內容：

請按加工圖生產 MO2 首批 T2,T3 佛沙窗 24 幅送佛沙場。

D：改 PW -01-09。

+ 埋埋木角.

謝謝

請在 2020.08.14 前完成上列要求。

附：

以上項目為：

- 原合約工程包 原合約工程加 / 減賬 新工程報價

原因：-

分發東莞各部門：

- | | | | | | | | |
|---------------------------------|------------------------------|--------------------------------|------------------------------|-------------------------------|------------------------------|-----------------------------------|------------------------------|
| <input type="checkbox"/> 生產技術總監 | <input type="checkbox"/> 連附件 | <input type="checkbox"/> 技術部 | <input type="checkbox"/> 連附件 | <input type="checkbox"/> 生產部 | <input type="checkbox"/> 連附件 | <input type="checkbox"/> 機械設計部 | <input type="checkbox"/> 連附件 |
| <input type="checkbox"/> 採購部 | <input type="checkbox"/> 連附件 | <input type="checkbox"/> 生產統籌部 | <input type="checkbox"/> 連附件 | <input type="checkbox"/> 小羅&清 | <input type="checkbox"/> 連附件 | | |
| <input type="checkbox"/> 質檢部 | <input type="checkbox"/> 連附件 | <input type="checkbox"/> 會計部 | <input type="checkbox"/> 連附件 | <input type="checkbox"/> 報關組 | <input type="checkbox"/> 連附件 | <input type="checkbox"/> 其他 _____ | <input type="checkbox"/> 連附件 |

分發其他分判：

- 水洪 連附件

分發香港各部門：

- | | | | | | | | |
|------------------------------|------------------------------|-------------------------------|------------------------------|------------------------------|------------------------------|-----------------------------------|------------------------------|
| <input type="checkbox"/> 行政部 | <input type="checkbox"/> 連附件 | <input type="checkbox"/> 會計部 | <input type="checkbox"/> 連附件 | <input type="checkbox"/> 統籌部 | <input type="checkbox"/> 連附件 | <input type="checkbox"/> 工程部地盤科文 | <input type="checkbox"/> 連附件 |
| <input type="checkbox"/> 採購部 | <input type="checkbox"/> 連附件 | <input type="checkbox"/> QS 部 | <input type="checkbox"/> 連附件 | <input type="checkbox"/> 維修部 | <input type="checkbox"/> 連附件 | <input type="checkbox"/> 其他 _____ | <input type="checkbox"/> 連附件 |

傳遞編號：

HK 1722 / 20

發件人簽署：*Ant Yeung*

項目經理簽署：*h-p*



美特鋁質 有限公司
MIDI Aluminium Fabricator Ltd.

工程號 J852 地盤 亞皆老街

| 窗號 | L尺寸 (MM) | 數量 (支) | X尺寸 |
|--------|----------|--------|-----|
| W6/T3C | 1200 | 3 | 846 |
| W6/T2C | 1200 | 3 | 846 |
| 合計: | | 6 | |

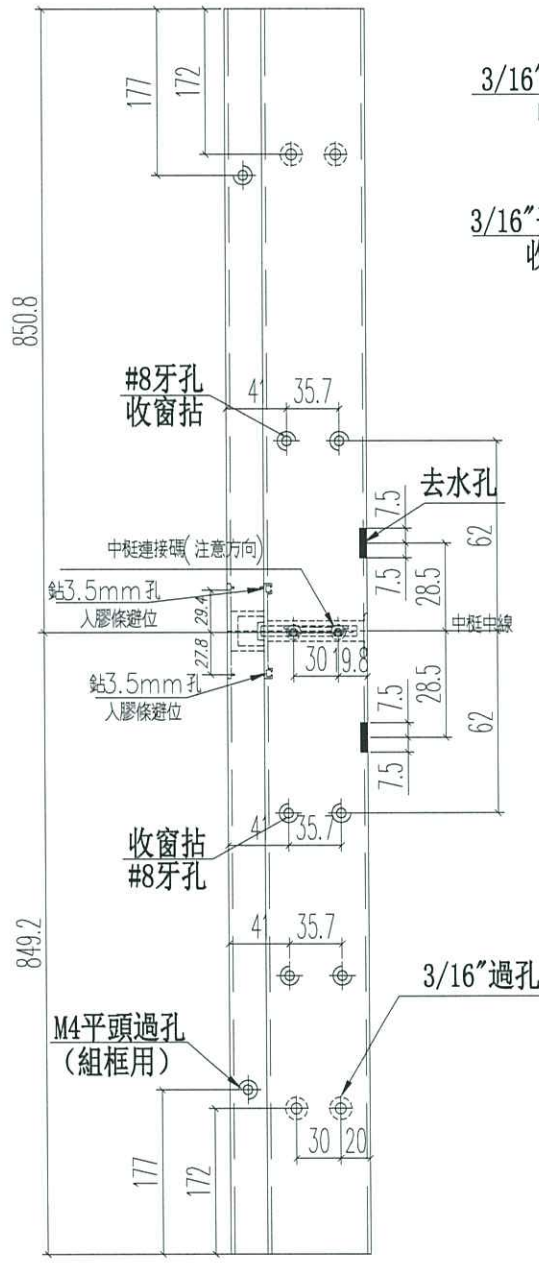
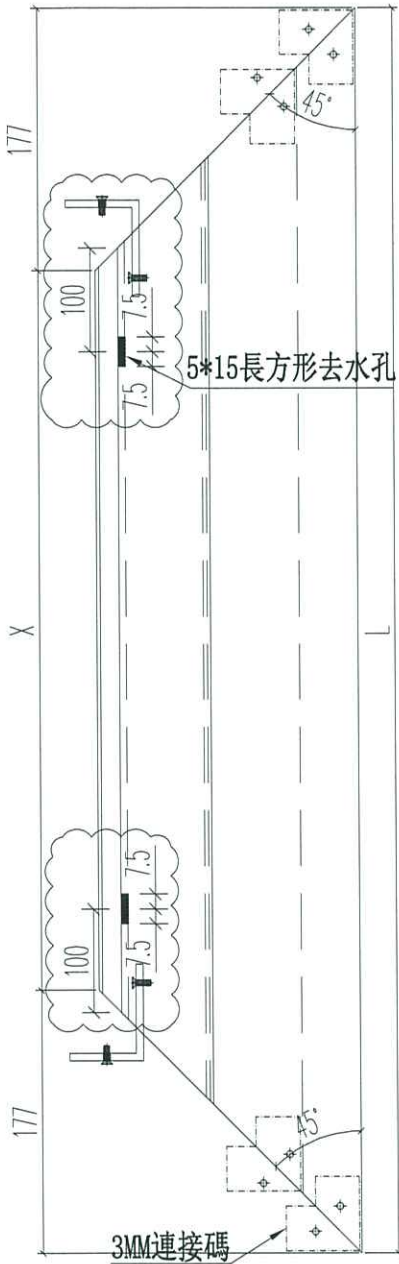

3/16"平頭機絲孔 收鋼撐

3/16"平頭機絲孔 收加力巴

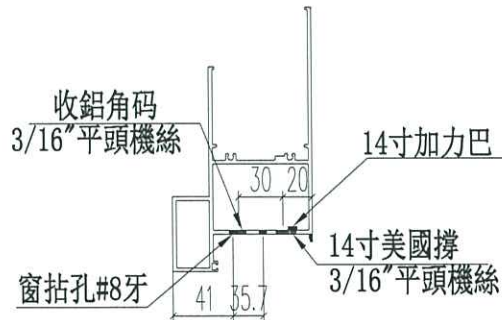
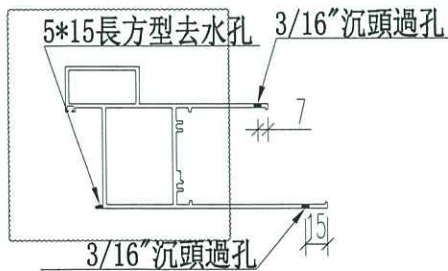

| | | | | | |
|----|---------------|----|------------------|----|------------|
| 名稱 | 70生窗底框 | 制圖 | JASON 2020.06.22 | 修改 | A |
| 材料 | X85762 | 復核 | WHS | 日期 | 2020.08.07 |
| 顏色 | UCT806812XL-3 | 批准 | | 圖號 | PW01-09 |



美特鋁質 有限公司
MIDI Aluminium Fabricator Ltd.

工程號 J852 地盤 亞皆老街

| 窗號 | L | 數量 | A | M | N |
|------|--------|-----|--------|-----|---|
| SHL1 | 1251.5 | 6 | 100.75 | 350 | 3 |
| SHL1 | 320 | 12 | 10 | 150 | 2 |
| SHR1 | 1251.5 | 6 | 100.75 | 350 | 3 |
| SHR1 | 320 | 12 | 10 | 150 | 2 |
| SHL2 | 1956.5 | 7 | 103.25 | 350 | 5 |
| SHL2 | 370 | 14 | 35 | 150 | 2 |
| SHR2 | 1956.5 | 7 | 103.25 | 350 | 5 |
| SHR2 | 370 | 14 | 35 | 150 | 2 |
| SHL3 | 1956.5 | 12 | 103.25 | 350 | 5 |
| SHL3 | 570 | 24 | 35 | 250 | 2 |
| SHR3 | 1956.5 | 12 | 103.25 | 350 | 5 |
| SHR3 | 570 | 24 | 35 | 250 | 2 |
| 合計: | | 150 | | | |

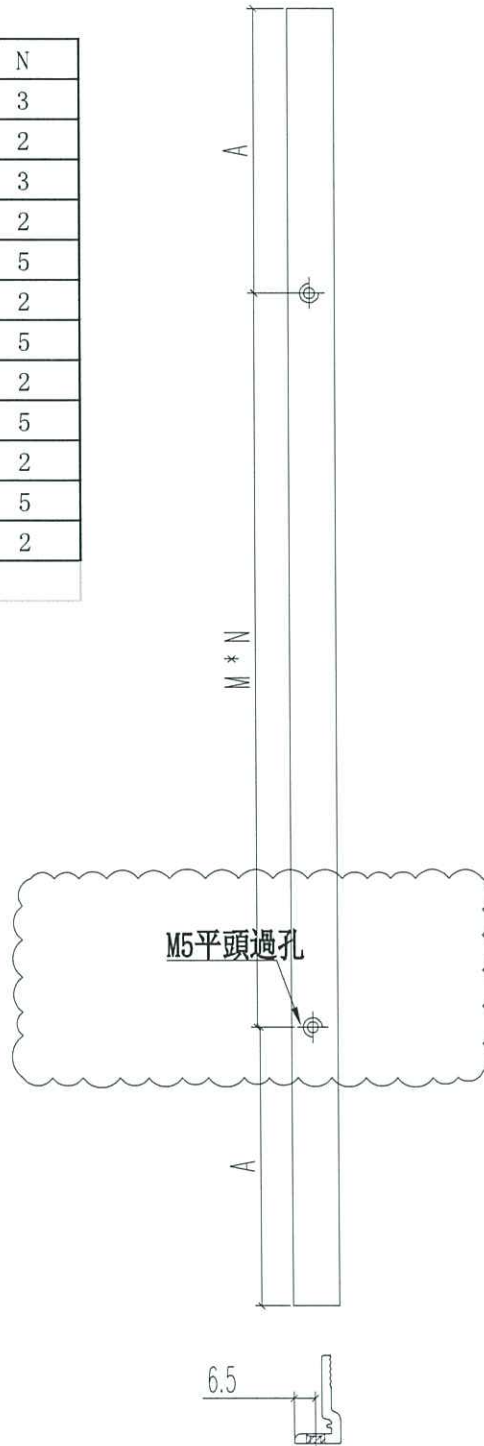

| | | | | | | | | |
|----|---------------|----|-------|------------|----|------------|--|--|
| 名稱 | 70窗玻璃夾角 | 制圖 | JASON | 2020.06.22 | 修改 | A | | |
| 材料 | X85834 | 復核 | WHS | | 日期 | 2020.08.08 | | |
| 顏色 | UCT806812XL-3 | 批准 | | | 圖號 | PW02-06 | | |



| 窗號 | L | 數量 | A | M | N |
|------|--------|----|--------|-----|---|
| SHL2 | 1956.5 | 7 | 103.25 | 350 | 5 |
| SHL3 | 1956.5 | 12 | 103.25 | 350 | 5 |
| 合計: | | 19 | | | |

| | | | |
|-----|------|----|------|
| 工程號 | J852 | 地盤 | 亞皆老街 |
|-----|------|----|------|

銑鎖盒避位

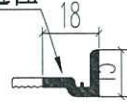

頂

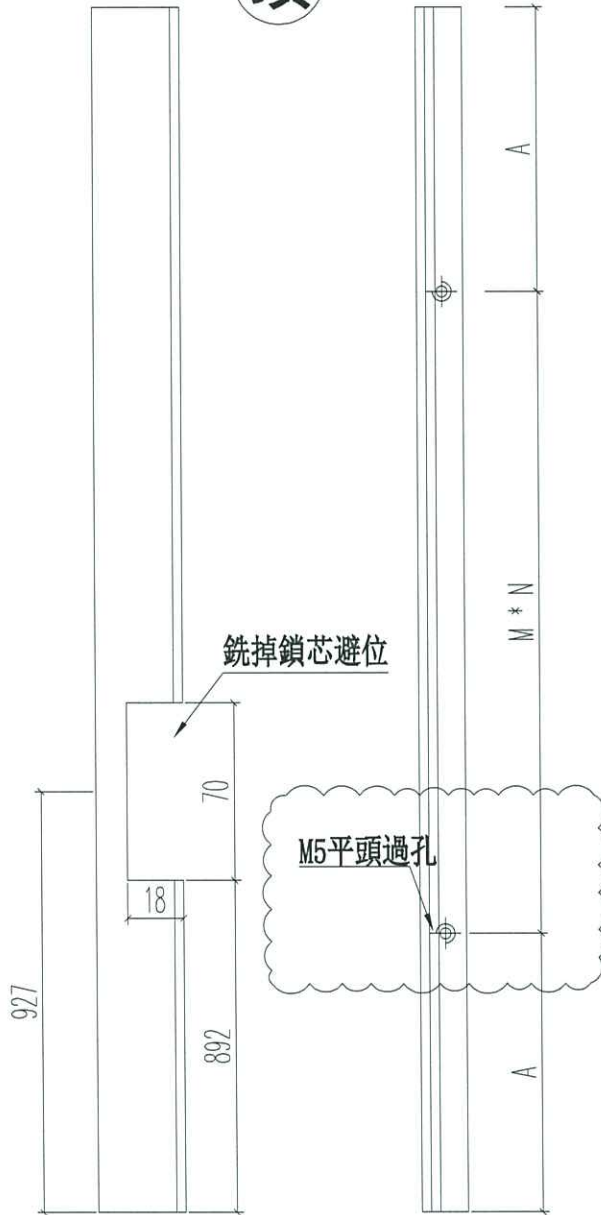
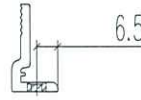

銑掉鎖芯避位

M5平頭過孔

| | | | | | | | | |
|----|---------------|----|-------|------------|----|------------|--|--|
| 名稱 | 70窗玻璃夾角 | 制圖 | JASON | 2020.06.22 | 修改 | A | | |
| 材料 | X85834 | 復核 | WHS | | 日期 | 2020.08.08 | | |
| 顏色 | UCT806812XL-3 | 批准 | | | 圖號 | PW02-07 | | |



| | | | |
|-----|------|----|------|
| 工程號 | J852 | 地盤 | 亞皆老街 |
|-----|------|----|------|

| 窗號 | L | 數量 | A | M | N |
|------|--------|----|--------|-----|---|
| SHR2 | 1956.5 | 7 | 103.25 | 350 | 5 |
| SHR3 | 1956.5 | 12 | 103.25 | 350 | 5 |
| 合計: | | 19 | | | |

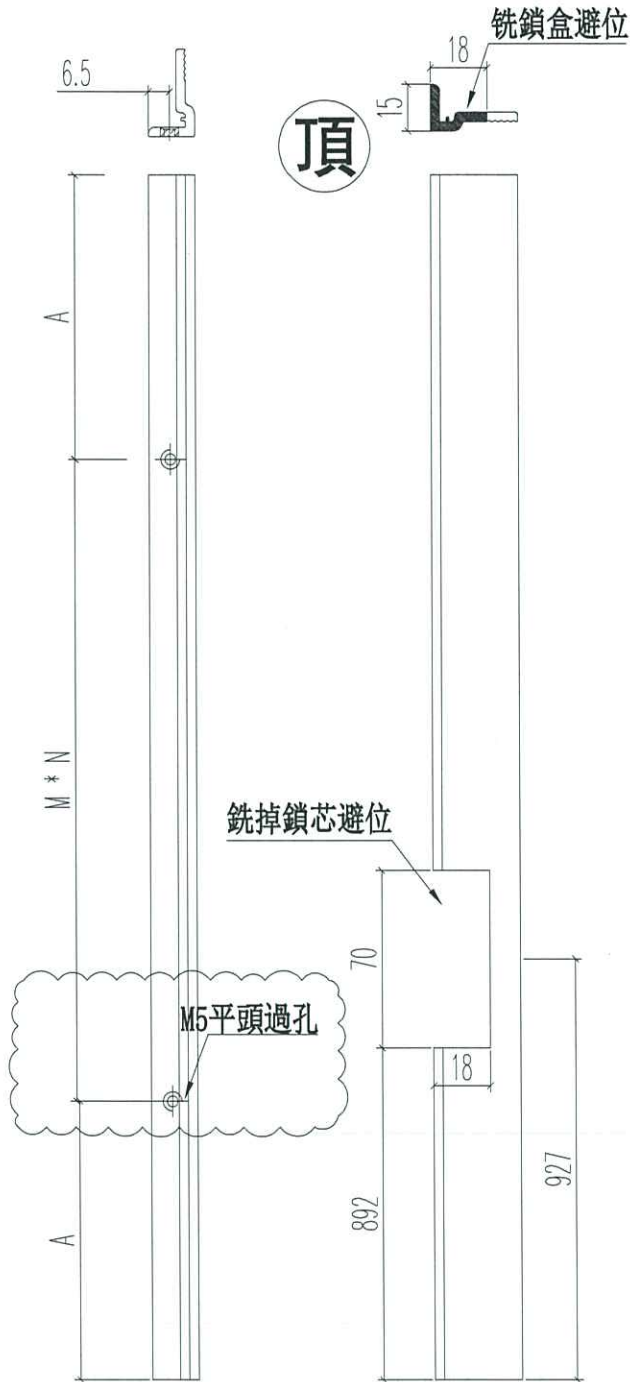

| | | | | | | | | |
|----|---------------|----|-------|------------|----|------------|--|--|
| 名稱 | 70窗玻璃夾角 | 制圖 | JASON | 2020.06.22 | 修改 | A | | |
| 材料 | X85834 | 復核 | WHS | | 日期 | 2020.08.08 | | |
| 顏色 | UCT806812XL-3 | 批准 | | | 圖號 | PW02-08 | | |



| 窗號 | L | 數量 | A | M | N |
|------|--------|----|--------|-----|---|
| SHL1 | 1251.5 | 6 | 100.75 | 350 | 3 |

| | | | |
|-----|------|----|------|
| 工程號 | J852 | 地盤 | 亞皆老街 |
|-----|------|----|------|

銑鎖盒避位

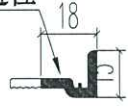

頂

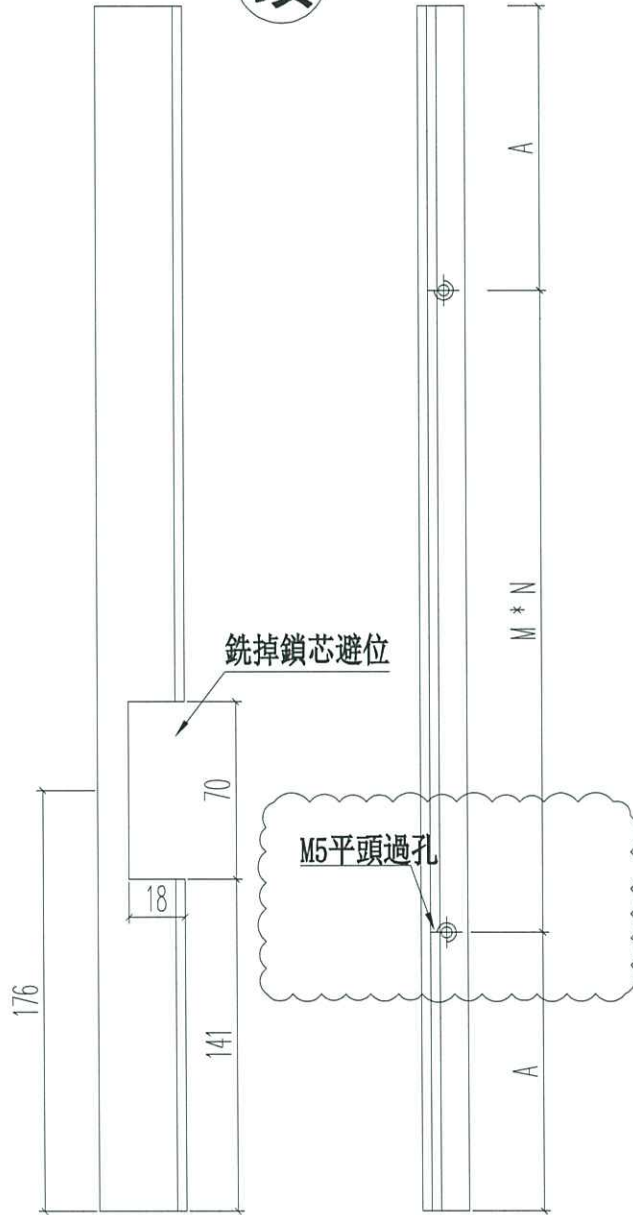
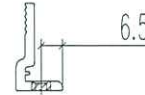

銑掉鎖芯避位

M5平頭過孔

| | | | | | | | | |
|----|---------------|----|-------|------------|----|------------|--|--|
| 名稱 | 70窗玻璃夾角 | 制圖 | JASON | 2020.06.22 | 修改 | A | | |
| 材料 | X85834 | 復核 | WHS | | 日期 | 2020.08.08 | | |
| 顏色 | UCT806812XL-3 | 批准 | | | 圖號 | PW03-06 | | |



| 窗號 | L | 數量 | A | M | N |
|------|--------|----|--------|-----|---|
| SHR1 | 1251.5 | 6 | 100.75 | 350 | 3 |

工程號 J852 地盤 亞皆老街

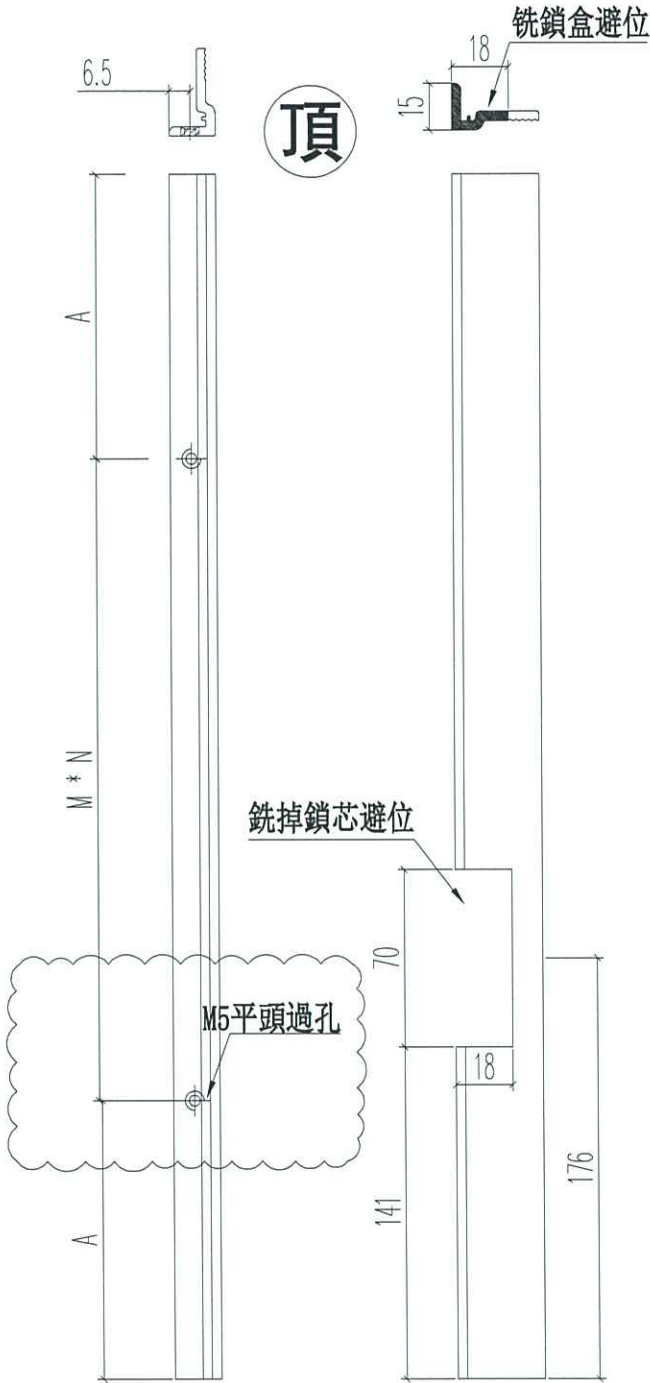

| | | | | | | | | |
|----|---------------|----|-------|------------|----|------------|--|--|
| 名稱 | 70窗玻璃夾角 | 制圖 | JASON | 2020.06.22 | 修改 | A | | |
| 材料 | X85834 | 復核 | WHS | | 日期 | 2020.08.08 | | |
| 顏色 | UCT806812XL-3 | 批准 | | | 圖號 | PW03-07 | | |