

工程指示 / 要求簡箋(E.I.)

工程指示編號：EI / 2226 / 20

修改版次：C

工程編號：J - 852

工程名稱：亞皆老街中電

工程項目：佛沙窗 MO2 T2 T3 C 單位 (5-7/F)

收件人：生統 / 王良

發件人：Ant Yeung

日期：07/08/2020

要求提供 / 確認 事項：

- | | | |
|------------------------------------|-------------------------------------|-------------------------------|
| <input type="checkbox"/> 初步鋁料 B.M. | <input type="checkbox"/> 加工拆圖，然後生產 | <input type="checkbox"/> 尺寸表 |
| <input type="checkbox"/> 正式鋁料 B.M. | <input type="checkbox"/> 技術上資料 / 指示 | <input type="checkbox"/> 報價 |
| <input type="checkbox"/> 配件 B.M. | <input type="checkbox"/> 樣辦或貨品說明書 | <input type="checkbox"/> 分判合約 |
| <input type="checkbox"/> 其他：_____ | | |

內容：

請按加工圖生產 MO2 首批 T2,T3 佛沙窗 24 幅送佛沙場。

C 版：改 PW -01-03，PW-01-04。

謝謝

改水線

請在 2020.08.14 前完成上列要求。

附：

以上項目為：

- 原合約工程包 原合約工程加 / 減賬 新工程報價

原因：-

分發東莞各部門：

- | | | | |
|--|--|---|--|
| <input type="checkbox"/> 生產技術總監 <input type="checkbox"/> 連附件 | <input type="checkbox"/> 技術部 <input type="checkbox"/> 連附件 | <input type="checkbox"/> 生產部 <input type="checkbox"/> 連附件 | <input type="checkbox"/> 機械設計部 <input type="checkbox"/> 連附件 |
| <input type="checkbox"/> 採購部 <input type="checkbox"/> 連附件 | <input checked="" type="checkbox"/> 生產統籌部 <input type="checkbox"/> 連附件 | <input checked="" type="checkbox"/> 小羅 & 清 <input type="checkbox"/> 連附件 | |
| <input checked="" type="checkbox"/> 質檢部 <input type="checkbox"/> 連附件 | <input type="checkbox"/> 會計部 <input type="checkbox"/> 連附件 | <input type="checkbox"/> 報關組 <input type="checkbox"/> 連附件 | <input type="checkbox"/> 其他 _____ <input type="checkbox"/> 連附件 |

分發其他分判：

- 水洪 連附件

分發香港各部門：

- | | | | |
|---|--|---|--|
| <input type="checkbox"/> 行政部 <input type="checkbox"/> 連附件 | <input type="checkbox"/> 會計部 <input type="checkbox"/> 連附件 | <input type="checkbox"/> 統籌部 <input type="checkbox"/> 連附件 | <input type="checkbox"/> 工程部地盤科文 <input type="checkbox"/> 連附件 |
| <input type="checkbox"/> 採購部 <input type="checkbox"/> 連附件 | <input type="checkbox"/> QS 部 <input type="checkbox"/> 連附件 | <input type="checkbox"/> 維修部 <input type="checkbox"/> 連附件 | <input type="checkbox"/> 其他 _____ <input type="checkbox"/> 連附件 |

傳遞編號：

HK 1704 / 20

發件人簽署：

項目經理簽署：



美特鋁質 有限公司
MIDI Aluminium Fabricator Ltd.

工程號 J852 地盤 亞皆老街

窗號	L尺寸 (MM)	數量 (支)	備註
W6/T3C	1807	3	不銹水線碼孔
W6/T2C	1807	3	不銹水線碼孔
合計:		6	

頂

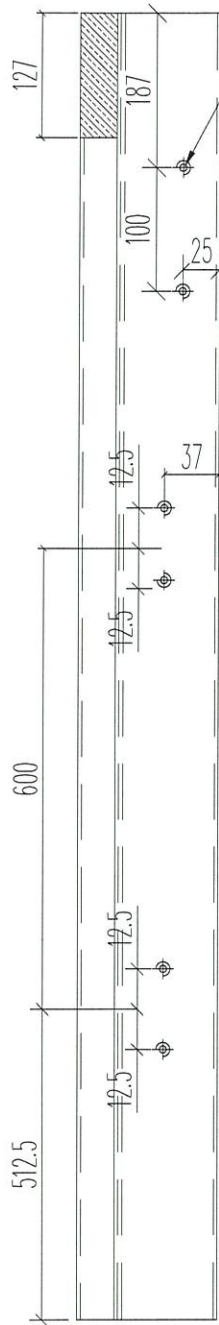

M5牙
百葉玉裝配孔

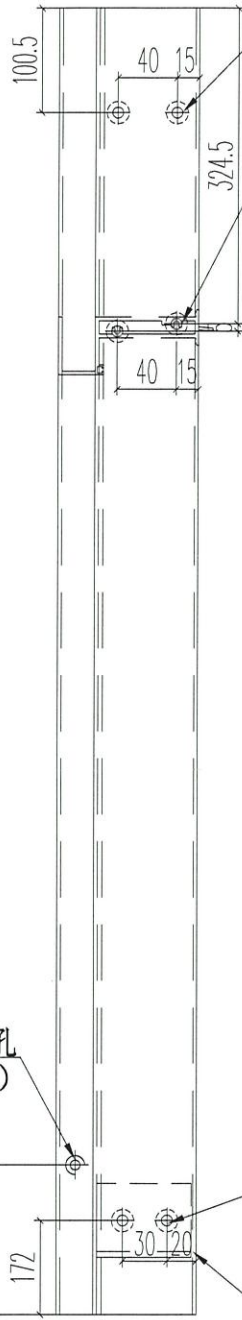

#9圓頭孔(面)

φ15過孔(底)

收頂料

#9圓頭孔(面)

φ15過孔(底)

收中橫料

M4平頭過孔
(組框用)

3/16"過孔

AL-02-1

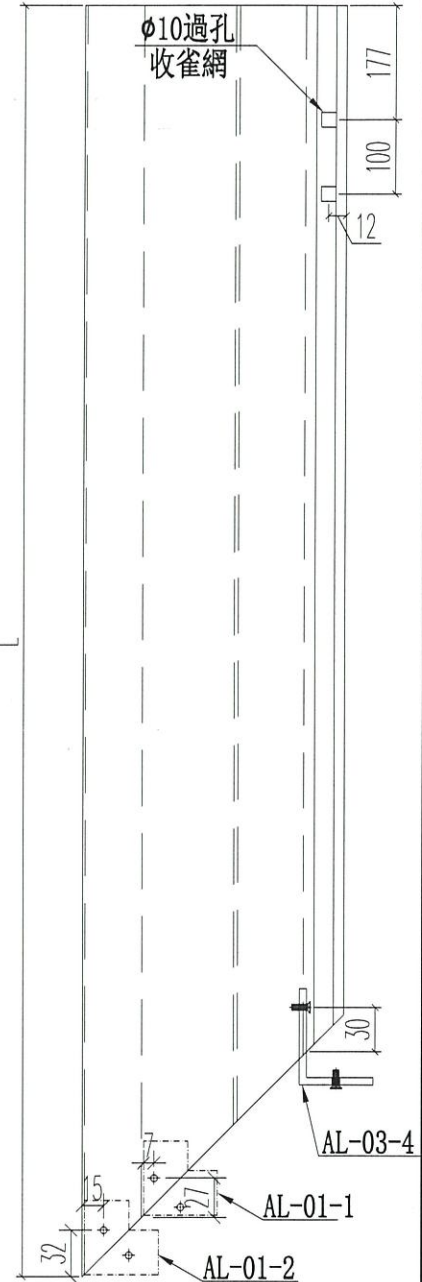

φ10過孔
收雀網

AL-03-4

AL-01-1

AL-01-2

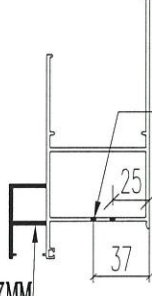

扣碼

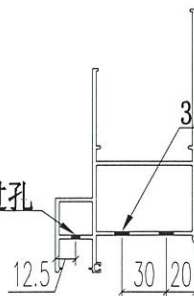

3/16"平頭機絲
收鋁角碼

M4平頭過孔

3/16"沉頭過孔

3/16"沉頭過孔

銑掉127MM

名稱	70生窗邊框	制圖	JASON 2020.06.22	修改	A B
材料	X85759	復核	WHS	日期	2020.08.03 2020.08.06
顏色	UCT806812XL-3	批准		圖號	PW01-03



美特鋁質 有限公司
MIDI Aluminium Fabricator Ltd.

窗號	L尺寸 (MM)	數量 (支)	備註
W6/T3C	1807	3	鉗水線碼孔
W6/T2C	1807	3	鉗水線碼孔
	合計:	6	

工程號 J852 地盤 亞皆老街

頂

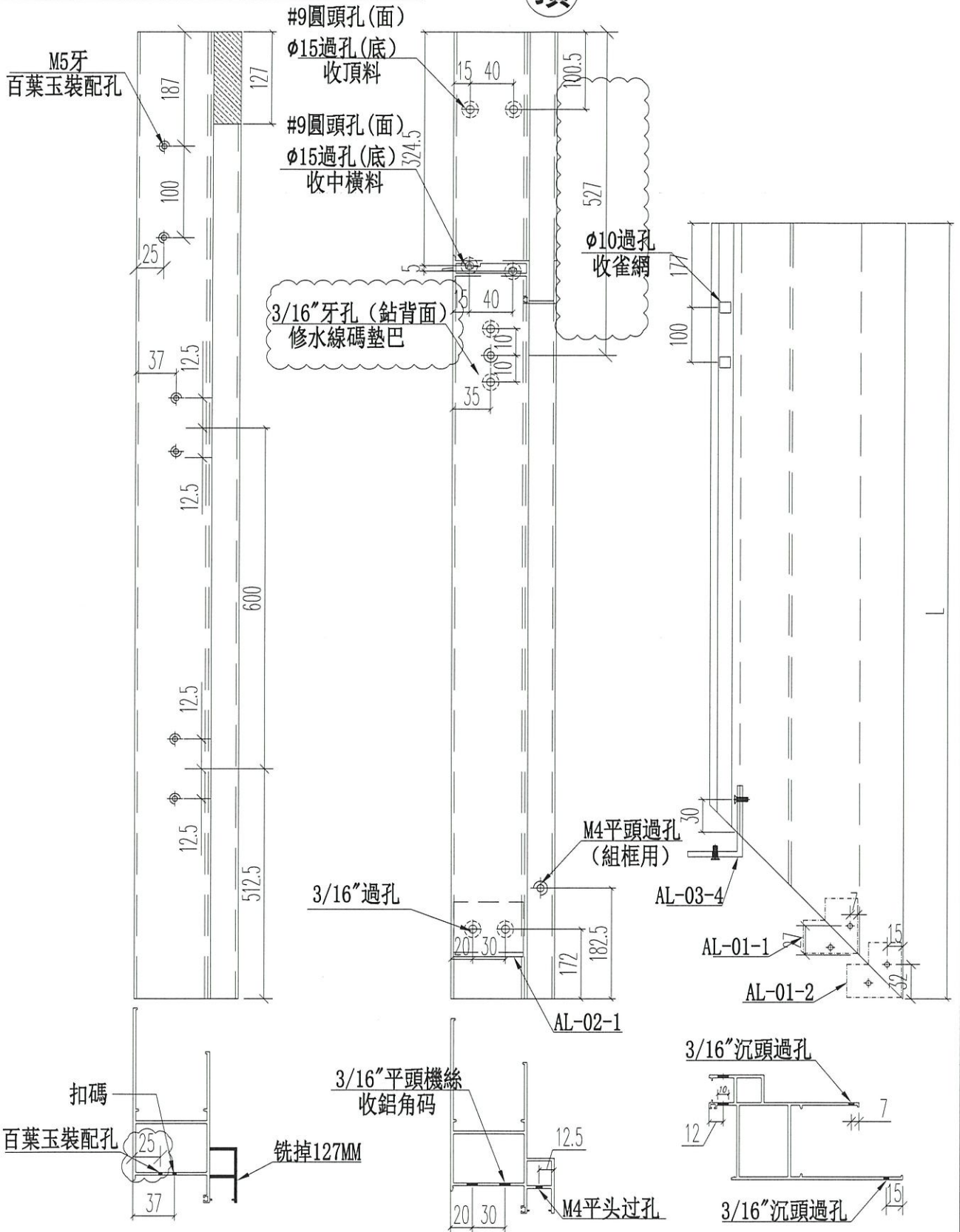

名稱	70生窗邊框	制圖	JASON	2020.06.22	修改	A	B
材料	X85759	復核	WHS		日期	2020.08.03	2020.08.06
顏色	UCT806812XL-3	批准			圖號	PW01-04	