

工程指示 / 要求簡箋(E.I.)

工程指示編號：EI / 2226 / 20                      修改版次：B  
 工程編號           ：J - 852                              工程名稱       ：亞皆老街中電  
 工程項目           ：佛沙窗 MO2 T2 T3 C 單位 (5-7/F)  
 收件人              ：生統 / 王良                      發件人        ：Ant Yeung                      日期：04/08/2020

要求提供 /  確認 事項：

- |                                    |                                     |                               |
|------------------------------------|-------------------------------------|-------------------------------|
| <input type="checkbox"/> 初步鋁料 B.M. | <input type="checkbox"/> 加工拆圖，然後生產  | <input type="checkbox"/> 尺寸表  |
| <input type="checkbox"/> 正式鋁料 B.M. | <input type="checkbox"/> 技術上資料 / 指示 | <input type="checkbox"/> 報價   |
| <input type="checkbox"/> 配件 B.M.   | <input type="checkbox"/> 樣辦或貨品說明書   | <input type="checkbox"/> 分判合約 |
| <input type="checkbox"/> 其他：_____  |                                     |                               |

內容：

請按加工圖生產 MO2 首批 T2,T3 佛沙窗 24 幅送佛沙場。  
 B 版：先生產一幅百葉作為樣板。

謝謝

請在 2020.08.07 前完成上列要求。

附：

以上項目為：

- 原合約工程包                       原合約工程加 / 減賬                       新工程報價

原因：-

分發東莞各部門：

- |  |  |   |  |
|--|--|---|--|
| <input type="checkbox"/> 生產技術總監 <input type="checkbox"/> 連附件         | <input type="checkbox"/> 技術部 <input type="checkbox"/> 連附件              | <input type="checkbox"/> 生產部 <input type="checkbox"/> 連附件               | <input type="checkbox"/> 機械設計部 <input type="checkbox"/> 連附件    |
| <input type="checkbox"/> 採購部 <input type="checkbox"/> 連附件            | <input checked="" type="checkbox"/> 生產統籌部 <input type="checkbox"/> 連附件 | <input checked="" type="checkbox"/> 小羅 & 清 <input type="checkbox"/> 連附件 |  |
| <input checked="" type="checkbox"/> 質檢部 <input type="checkbox"/> 連附件 | <input type="checkbox"/> 會計部 <input type="checkbox"/> 連附件              | <input type="checkbox"/> 報關組 <input type="checkbox"/> 連附件               | <input type="checkbox"/> 其他 _____ <input type="checkbox"/> 連附件 |

分發其他分判：

- 水洪  連附件

分發香港各部門：

- |   |  |   |  |
|---|--|---|--|
| <input type="checkbox"/> 行政部 <input type="checkbox"/> 連附件 | <input type="checkbox"/> 會計部 <input type="checkbox"/> 連附件  | <input type="checkbox"/> 統籌部 <input type="checkbox"/> 連附件 | <input type="checkbox"/> 工程部地盤科文 <input type="checkbox"/> 連附件  |
| <input type="checkbox"/> 採購部 <input type="checkbox"/> 連附件 | <input type="checkbox"/> QS 部 <input type="checkbox"/> 連附件 | <input type="checkbox"/> 維修部 <input type="checkbox"/> 連附件 | <input type="checkbox"/> 其他 _____ <input type="checkbox"/> 連附件 |

傳遞編號：

HK 1664 20

發件人簽署：

項目經理簽署：

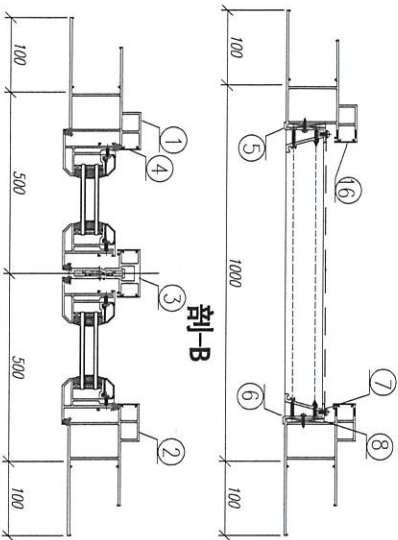
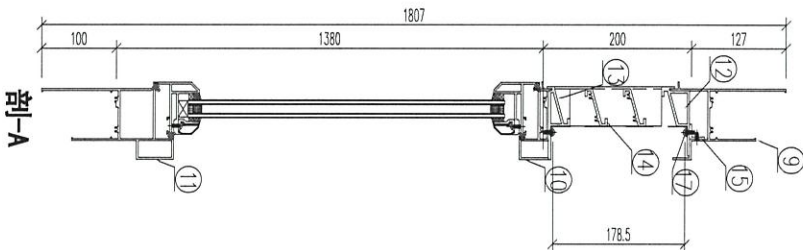
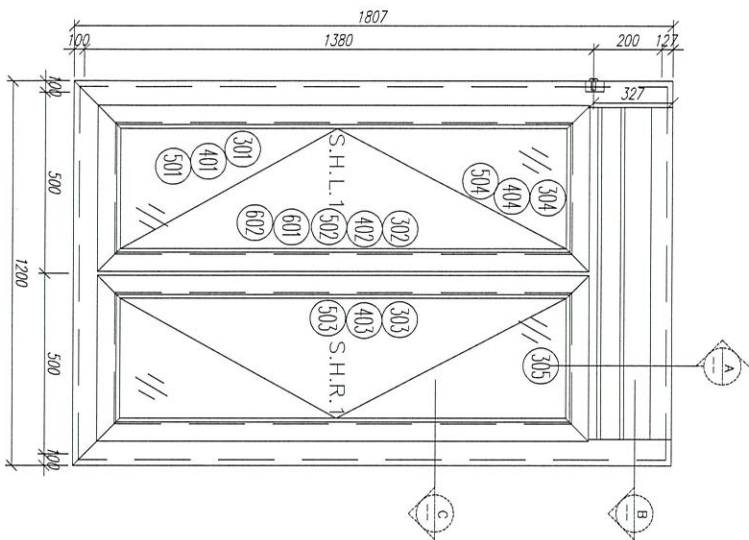

剖-C

剖-B

剖-A

字號	材料編號	材料名稱	加工圖號	長度 L(MM)	單位	噸數	小計
1	X85759	70生窗邊框	PW01-03	1807	支	1	3
2	X85759	70生窗邊框	PW01-04	1807	支	1	3
3	X85773	70生窗中企框	PW01-06	1321	支	1	3
4	X85764	70生窗扣蓋	直口開料	1271	支	4	12
5	20*56*10*3mm	百頁玉企鉸折角	PW01-AL01	144	支	1	3
6	20*56*10*3mm	百頁玉企鉸折角	PW01-AL02	144	支	1	3
7	15*1.6mm巴	雀仔網壓巴	PW01-16	171.5	支	2	6
8	50*5mm巴	百頁玉墊巴	PW01-15	120	支	2	6
9	X85761	70生窗頂框	PW01-07	902	支	1	3
10	X85775	70生窗下生中橫	PW01-08	902	支	1	3
11	X85762	70生窗底框	PW01-09	1200	支	1	3
12	X85810	百頁框頂	PW01-13	902	支	1	3
13	X85839	百頁框底	PW01-14	902	支	1	3
14	X85838	百葉片	直口開料	879	支	2	6
15	20*20*3	百頁框頂鉸角	PW01-12	881	支	1	3
16	X85764	70生窗扣蓋	直口開料	155	支	4	12
17	15*1.6mm巴	雀仔網壓巴	PW01-16	876	支	2	6

如下為生玉/樑玉料

6

Handwritten note: 在 222 (B) HK 1664

數量: 3  
 材料: 詳見本圖附表  
 表面處理: UC1806912XL-3  
 制圖: 郭上軍  
 日期: 2020.07.20  
 校核: WSH  
 審核: Rev. A  
 工程名稱: 亞實老街 / 佛沙實 (M020)  
 圖名: M6/T3C相葉圖  
 圖号: M6/T3C(GF-7) 87



美特銘質 有限公司  
 MTDI Aluminum Fabricator Ltd.

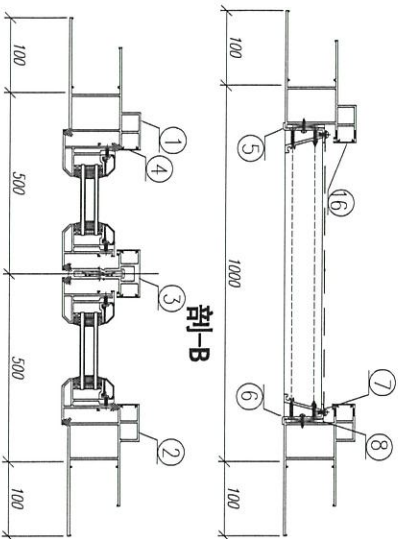
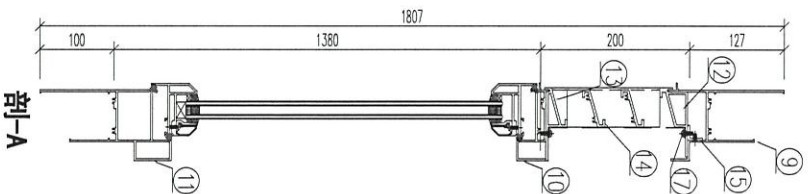
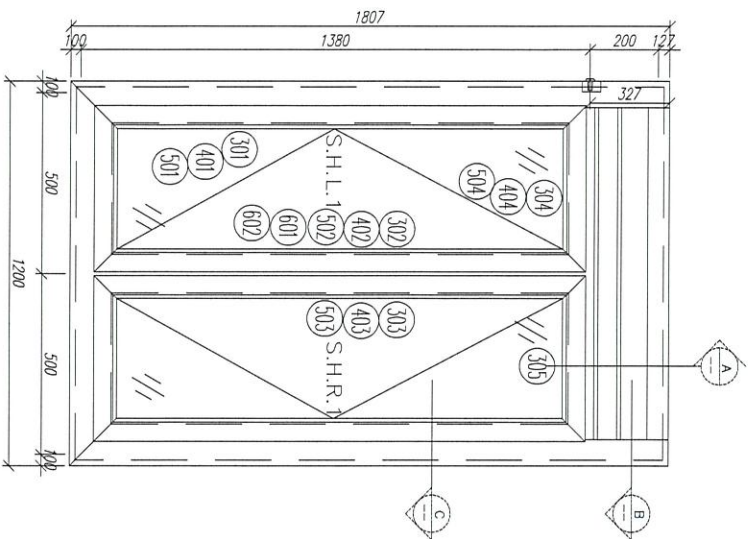

剖-C

字號	材料編號	材料名稱	加工圖號	長度 L(MM)	單位	幅數	3 小計
1	X85759	70生窗邊框	PW01-03	1807	支	1	3
2	X85759	70生窗邊框	PW01-04	1807	支	1	3
3	X85773	70生窗中企框	PW01-06	1321	支	1	3
4	X85764	70生窗拍蓋	直口開料	1271	支	4	12
5	20*56*10*3mm	百頁玉企鋁折角	PW01-AL01	144	支	1	3
6	20*56*10*3mm	百頁玉企鋁折角	PW01-AL02	144	支	1	3
7	15*1.6mm巴	雀仔網壓巴	PW01-16	171.5	支	2	6
8	50*5mm巴	百頁玉墊巴	PW01-15	120	支	2	6
9	X85761	70生窗頂框	PW01-07	902	支	1	3
10	X85775	70生窗下生中橫	PW01-08	902	支	1	3
11	X85762	70生窗底框	PW01-09	1200	支	1	3
12	X85840	百頁框頂	PW01-13	902	支	1	3
13	X85839	百頁框底	PW01-14	902	支	1	3
14	X85838	百葉片	直口開料	879	支	2	6
15	20*20*3	百頁框頂鋁角	PW01-12	884	支	1	3
16	X85264	70生窗拍蓋	直口開料	165	支	4	12
17	15*1.6mm巴	雀仔網壓巴	PW01-16	876	支	2	6

如下為生玉/梗玉料

301	X85767	70生窗玉企	PW03-01	1325	支	2	6
302	X85767	70生窗玉企/拉手	PW03-02	1325	支	1	3
303	X85767	70生窗玉企/拉手	PW03-03	1325	支	1	3
304	X85767	70生窗玉橫頂/底	PW03-04	445	支	2	6
305	X85767	70生窗玉橫頂/底	PW03-05	445	支	2	6
401	X85834	70窗玻璃夾角企	PW02-06	1252	支	2	6
402	X85834	70窗玻璃夾角企/拉手	PW03-06	1251.5	支	1	3
403	X85834	70窗玻璃夾角企/拉手	PW03-07	1251.5	支	1	3
404	X85834	70窗玻璃夾角橫	PW02-06	320	支	4	12
501	X85768	70窗玻璃線企	直口開料	1251.5	支	2	6
502	X85768	70窗玻璃線企/拉手	PW03-08	1251.5	支	1	3
503	X85768	70窗玻璃線企/拉手	PW03-09	1251.5	支	1	3
504	X85768	70窗玻璃線橫	斜口開料	340	支	4	12
601	X85821	多點鎖拉巴	PW03-10	100	支	2	6
602	X85821	多點鎖拉巴	PW03-10	988	支	2	6

數量: 3  
 材料: 詳見本圖附表  
 表面處理: UC1806812XL-3  
 制圖: 郭上軍  
 日期: 2020.07.20  
 校核: NSH  
 審核:  
 Rev:  
 工程名稱: 亞齊老街 / 佛沙實 (00220)  
 圖名: W6/726組裝圖  
 圖號: W6/726 (GF 7F5)





美特鋁質 有限公司  
MIDI Aluminium Fabricator Ltd.

工程號 J852 地盤 亞皆老街

窗號	L尺寸 (MM)	數量 (支)	備註
W6/T3C	1807	3	鋁水線碼孔
W6/T2C	1807	3	鋁水線碼孔
	合計:	6	

頂

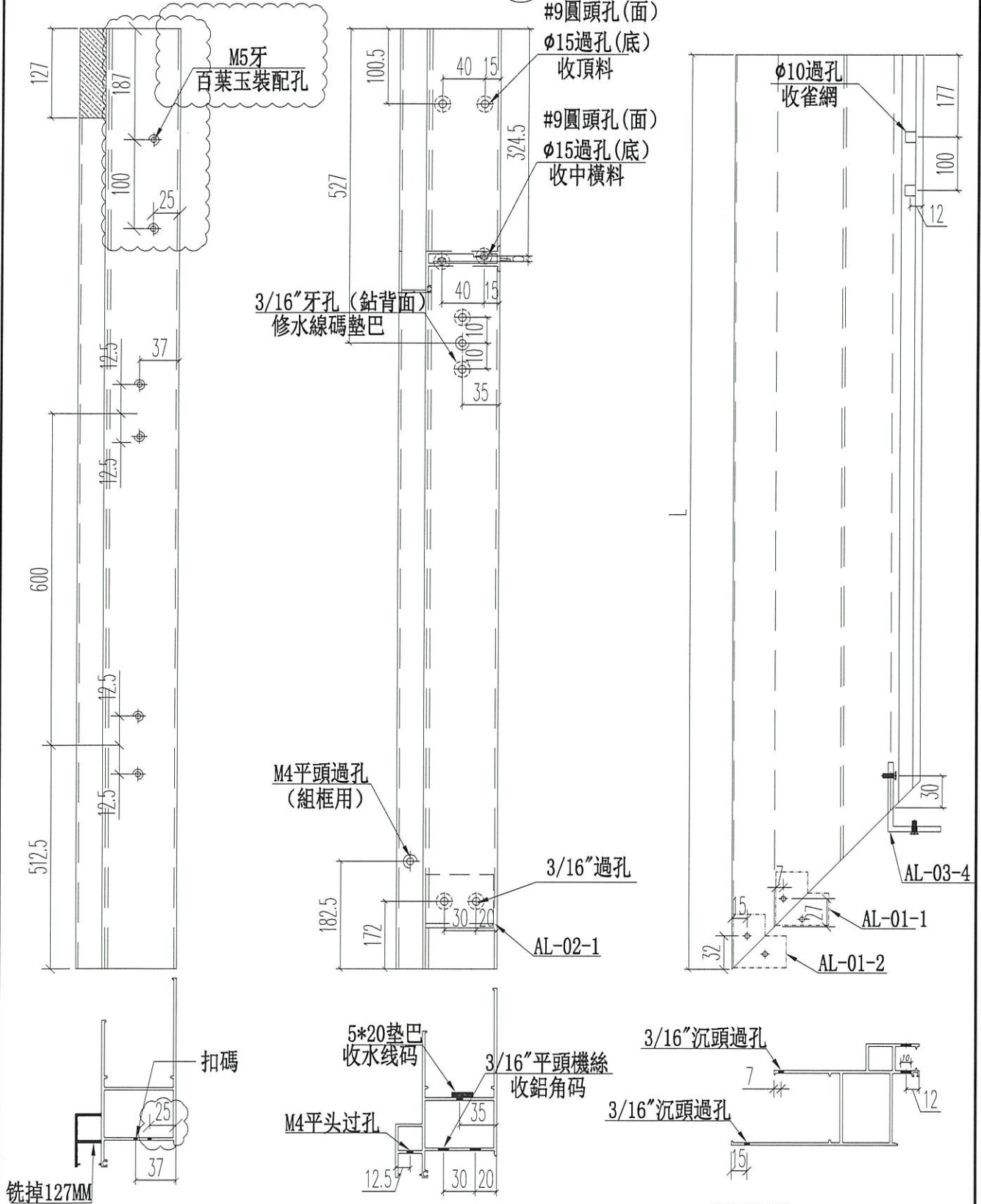

名稱	70生窗邊框	制圖	JASON 2020.06.22	修改	A
材料	X85759	復核	WHS	日期	2020.08.03
顏色	UCT806812XL-3	批准		圖號	PW01-03



美特鋁質 有限公司  
MIDI Aluminium Fabricator Ltd.

工程號 J852 地盤 亞皆老街

窗號	L尺寸 (MM)	數量 (支)	備註
W6/T3C	1807	3	不銹水線碼孔
W6/T2C	1807	3	不銹水線碼孔
	合計:	6	

頂

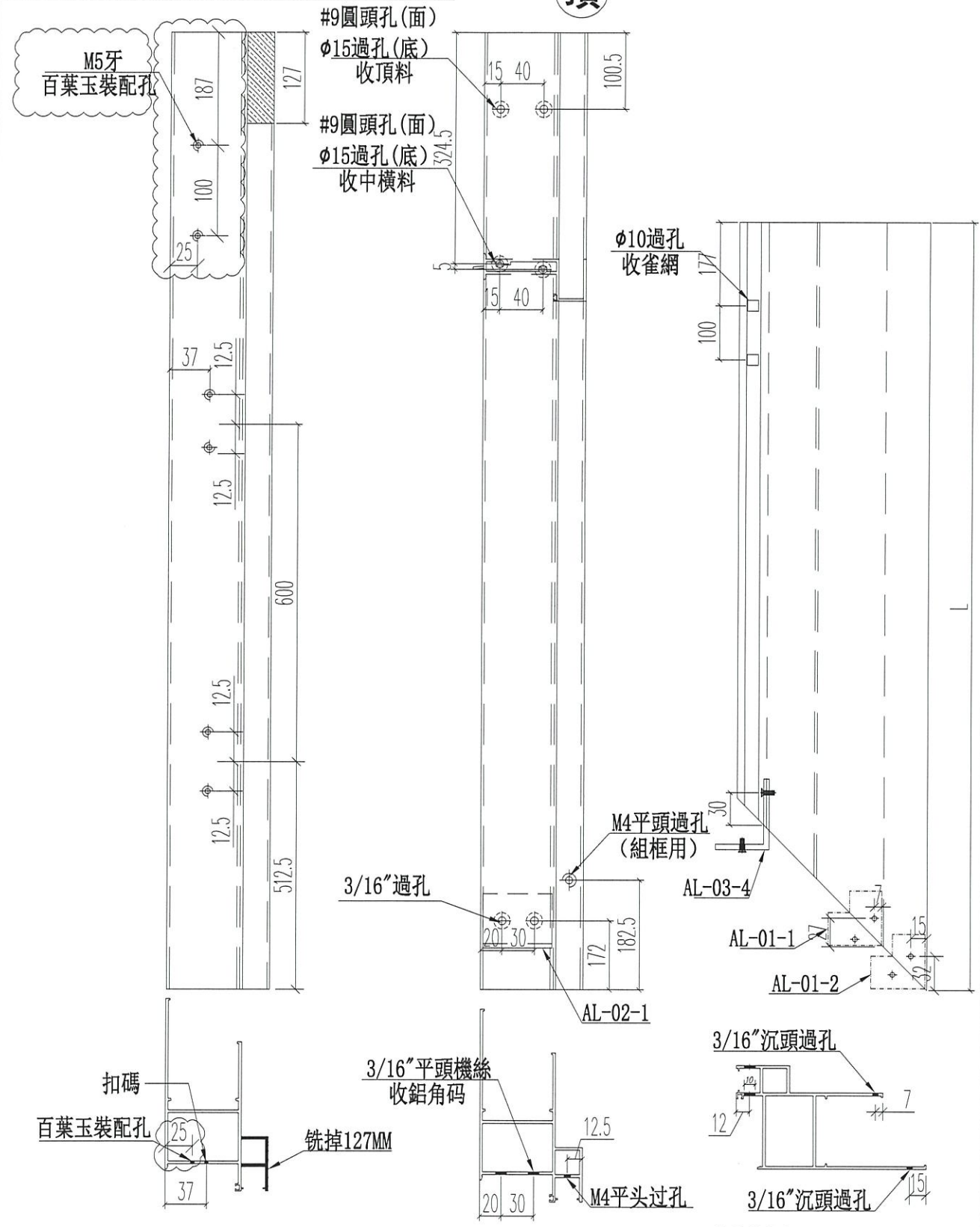

名稱	70生窗邊框	制圖	JASON 2020.06.22	修改	A
材料	X85759	復核	WHS	日期	2020.08.03
顏色	UCT806812XL-3	批准		圖號	PW01-04



美特鋁質 有限公司  
MIDI Aluminium Fabricator Ltd.

工程號 J852 地盤 亞皆老街

窗號	L尺寸 (MM)	數量 (支)	X
W6/T3C	902	3	896
W6/T2C	902	3	896
合計:		6	

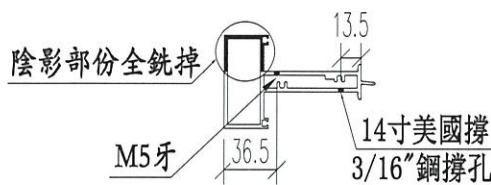
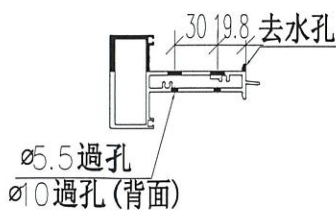
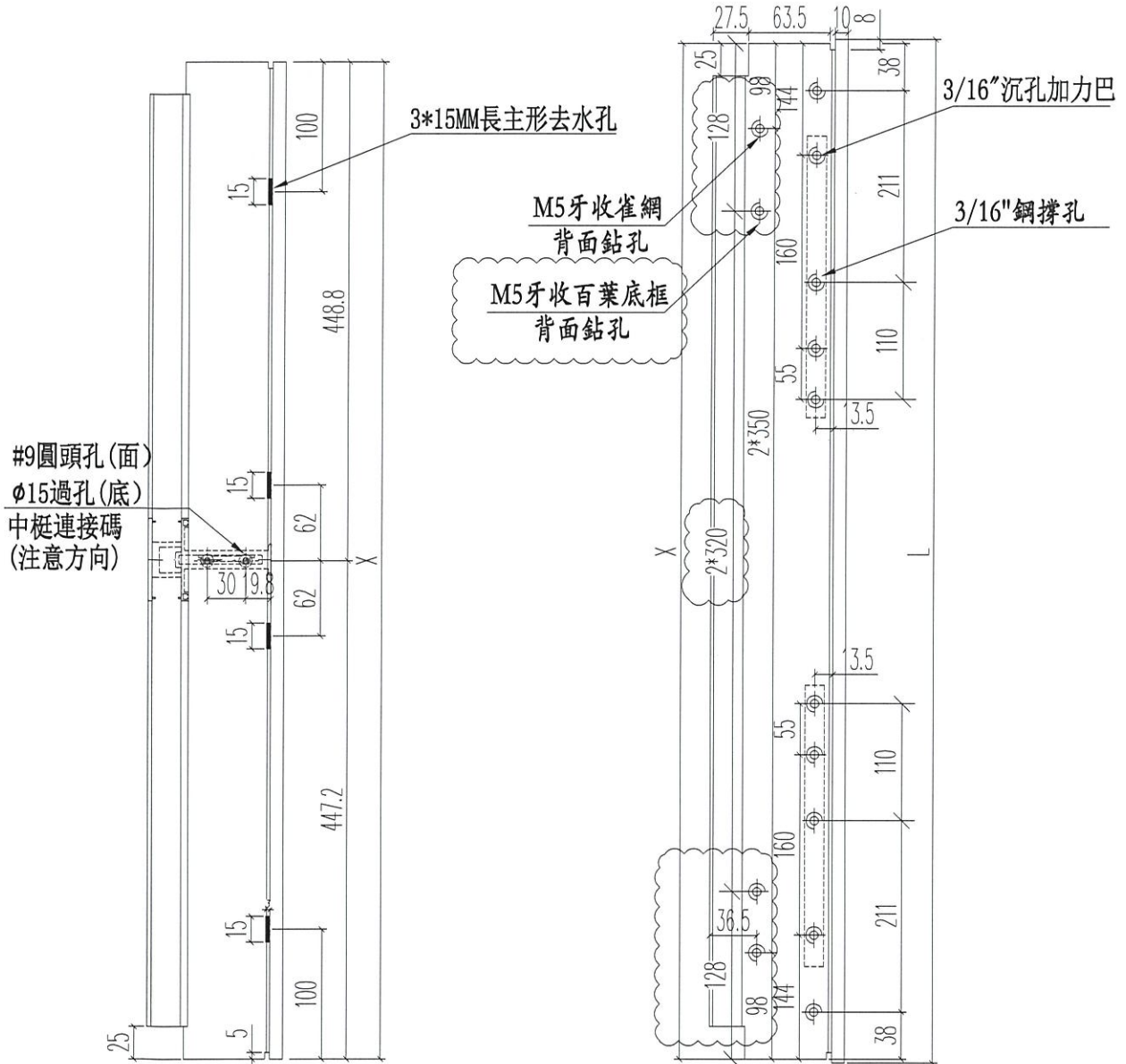

名稱	70上生下生中橫	制圖	JASON 2020.06.22	修改	A B
材料	X85775	復核	WHS	日期	2020.08.01 2020.08.03
顏色	UCT806812XL-3	批准		圖號	PW01-08



美特鋁質 有限公司  
MIDI Aluminium Fabricator Ltd.

工程號 J852 地盤 亞皆老街

窗號	總尺寸 (mm)	數量 (支)	標示A尺寸	標示B尺寸	標示C尺寸	標示D尺寸
W6/T3C	884	3	92	2*350	122	2*320
W6/T2C	884	3	92	2*350	122	2*320
合計:		6				

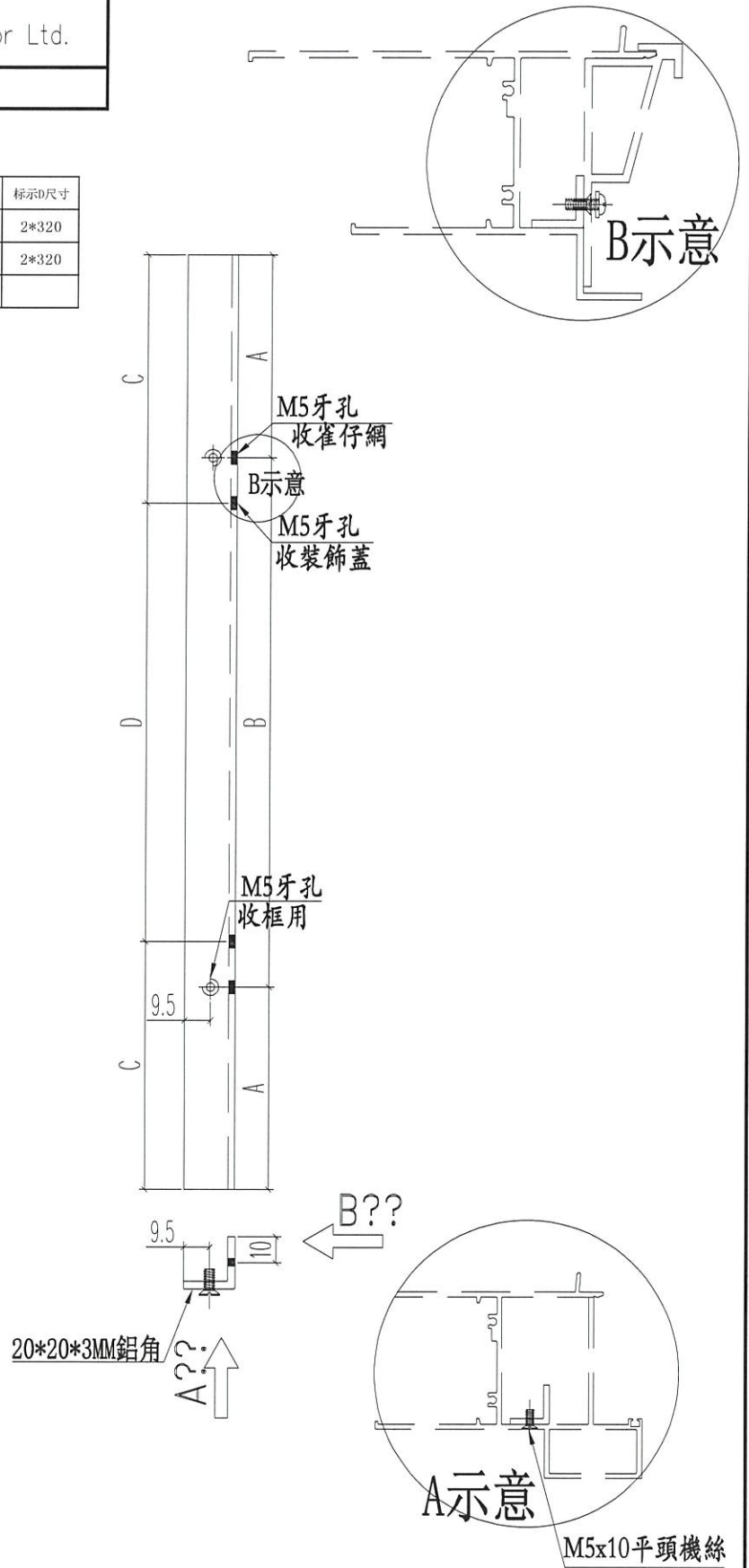

名稱	百葉窗頂部	制圖	JASON	2020.07.13	修改		
材料	20*20*3鋁角	復核	WHS		日期		
顏色	光身料	批准			圖號	PW01-12	



美特鋁質 有限公司  
MIDI Aluminium Fabricator Ltd.

工程號 J852 地盤 亞皆老街

窗號	总尺寸 (mm)	數量 (支)
W6/T3C	902	3
W6/T2C	902	3
	合計:	6

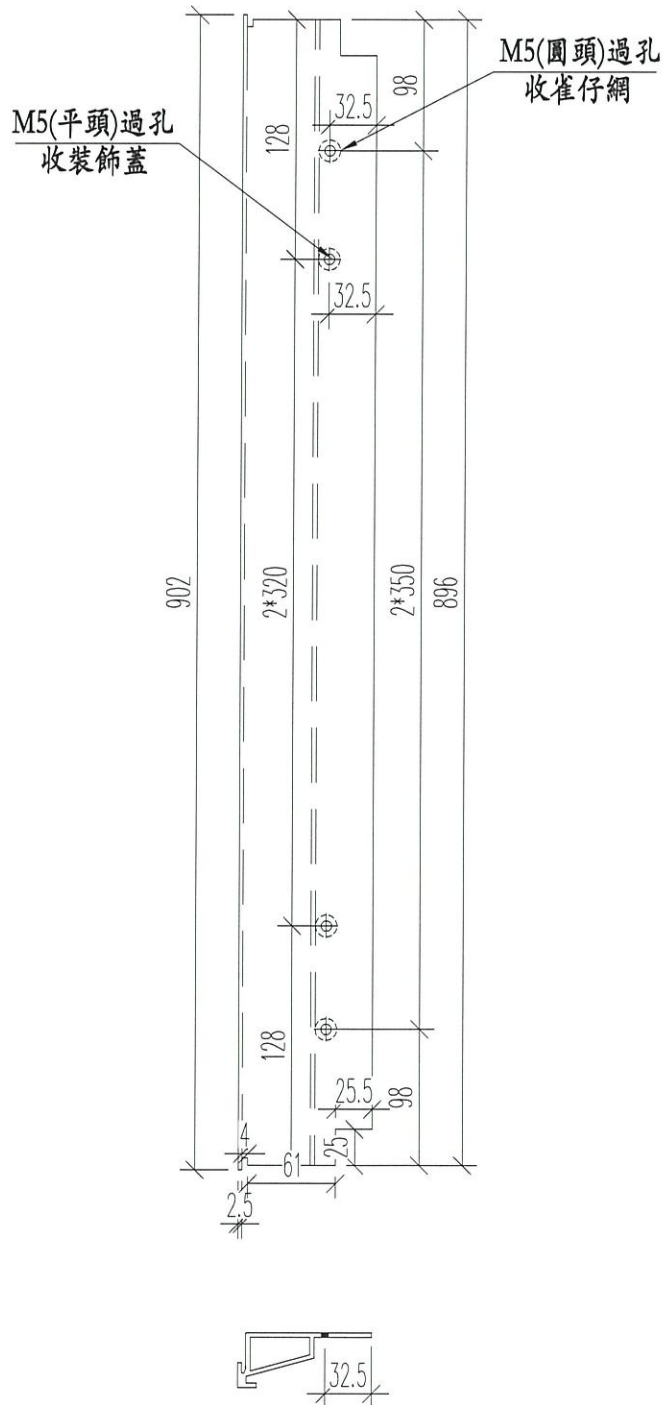

名稱	百葉框頂	制圖	JASON	2020.07.13	修改		
材料	X85840	復核	WHS		日期		
顏色	UCT806812XL-3	批准			圖號	PW01-13	



美特鋁質 有限公司  
MIDI Aluminium Fabricator Ltd.

工程號 J852 地盤 亞皆老街

窗號	總尺寸 (mm)	數量 (支)
W6/T3C	902	3
W6/T2C	902	3
合計:		6

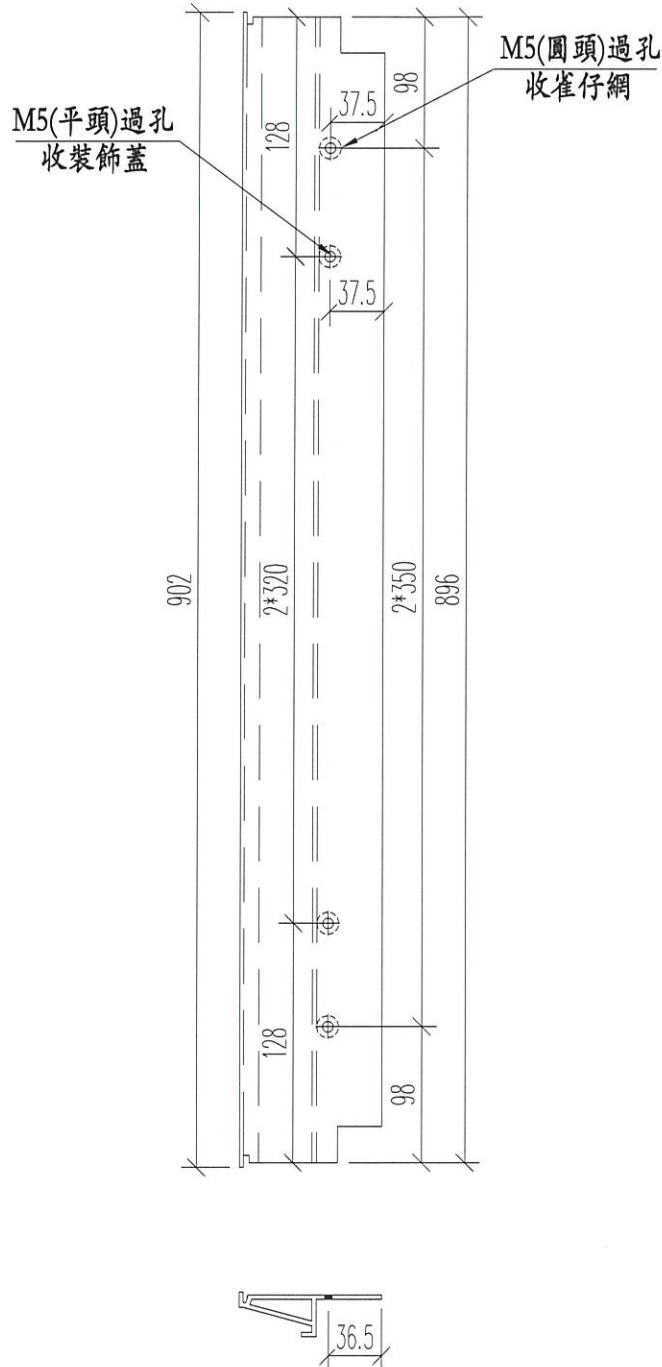

名稱	百葉框底	制圖	JASON	2020.07.13	修改		
材料	X85839	復核	WHS		日期		
顏色	UCT806812XL-3	批准			圖號	PW01-14	



美特鋁質 有限公司  
MIDI Aluminium Fabricator Ltd.

工程號 J852 地盤 亞皆老街

窗號	總尺寸 (mm)	數量 (支)
W6/T3C	120	6
W6/T2C	120	6
	合計:	12

頂

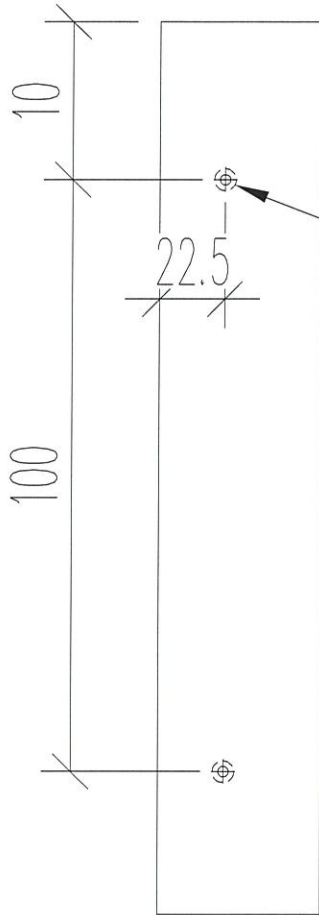

M5過孔  
百葉玉裝配孔

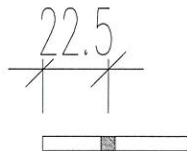

名稱	百葉玉墊巴	制圖	JASON	2020.07.13	修改		
材料	50*5MM巴	復核	WHS		日期		
顏色	光身料	批准			圖號	PW01-15	



美特鋁質 有限公司  
MIDI Aluminium Fabricator Ltd.

工程號	J852	地盤	亞皆老街
-----	------	----	------

窗號	總尺寸 (mm)	數量 (支)
W6/T3C	171.5	6
W6/T3C	876	6
W6/T2C	171.5	6
W6/T2C	876	6
合計:		24

頂

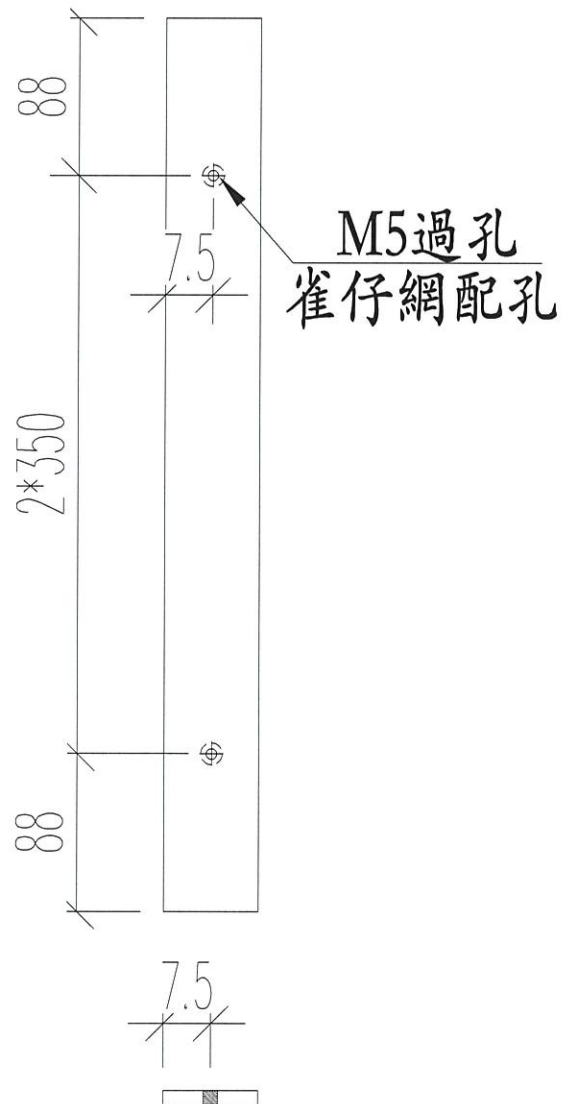
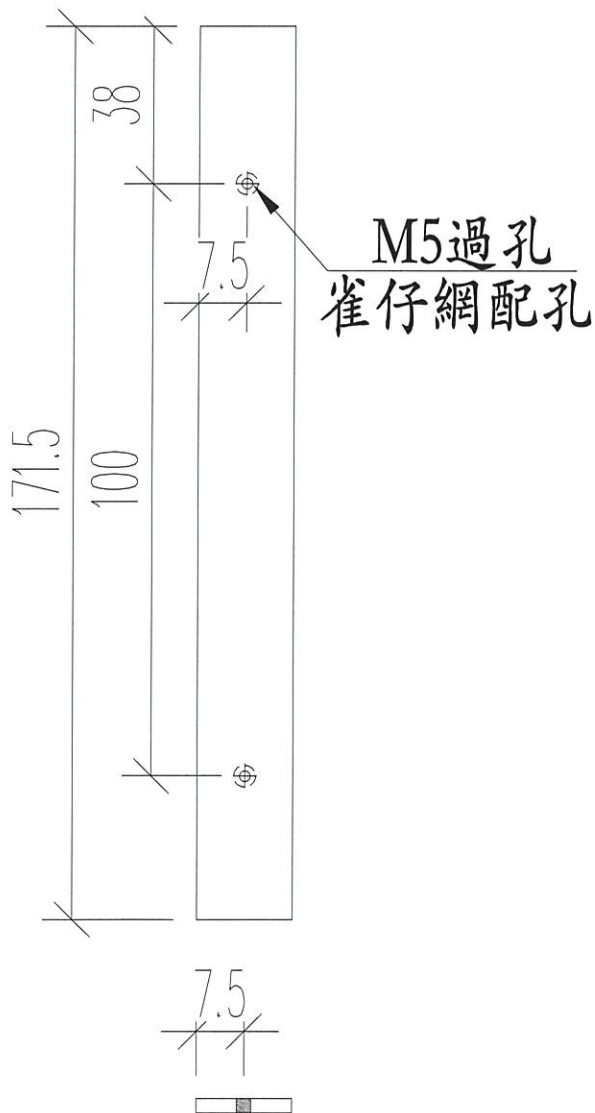

名稱	雀仔網壓巴	制圖	JASON	2020.07.13	修改		
材料	15*1.6MM巴	復核	WHS		日期		
顏色	UCT806812XL-3	批准			圖號	PW01-16	



美特鋁質 有限公司  
MIDI Aluminium Fabricator Ltd.

工程號 J852 地盤 亞皆老街

窗號	總尺寸 (mm)	數量 (支)
W6/T3C	144	3
W6/T2C	144	3
合計:		6

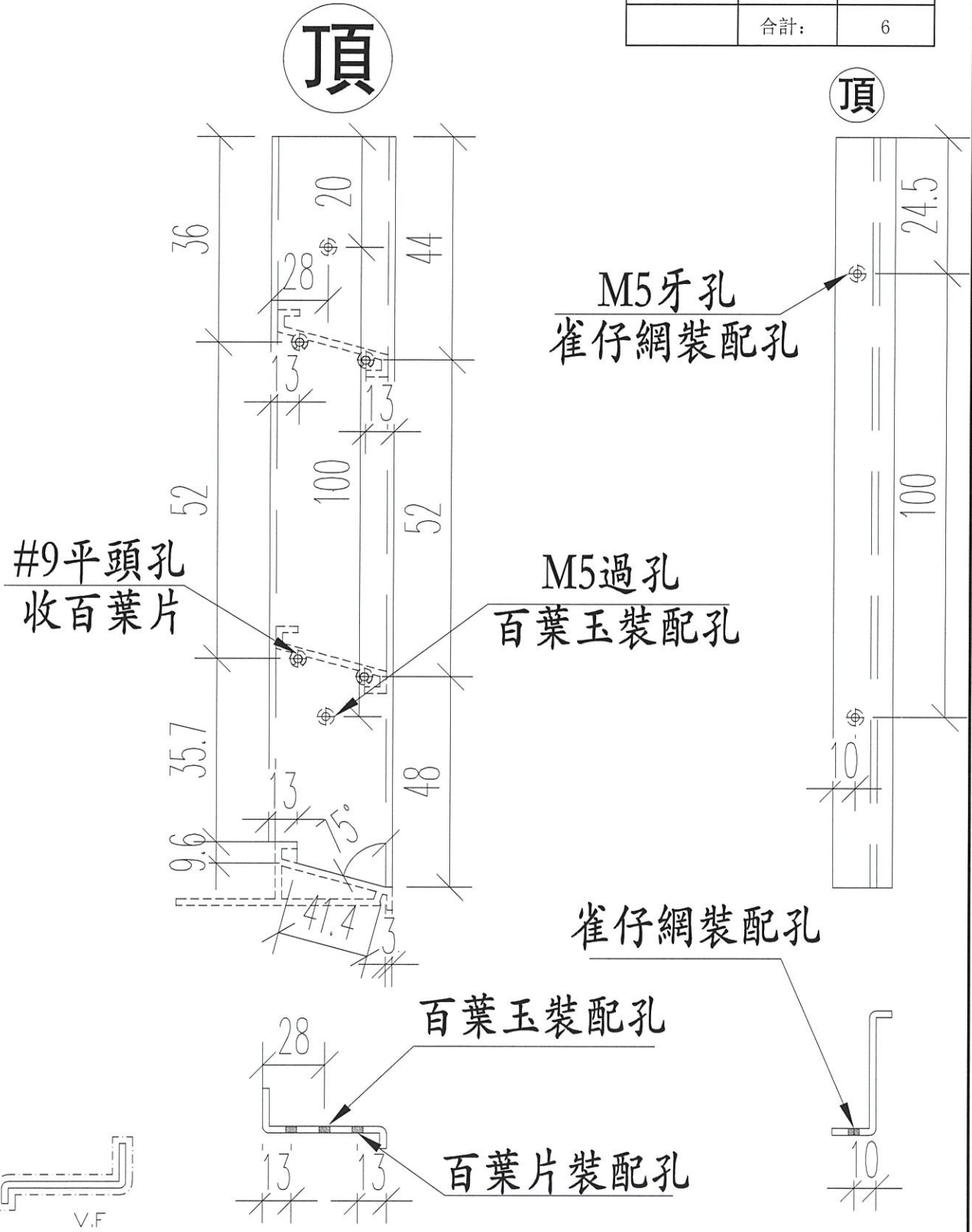

名稱	百葉玉鋁折件	制圖	JASON	2020.07.13	修改		
材料	20*56*10*3MM	復核	WHS		日期		
顏色	UCT806812XL-3	批准			圖號	PW01-AL01	



美特鋁質 有限公司  
MIDI Aluminium Fabricator Ltd.

工程號 J852 地盤 亞皆老街

窗號	總尺寸 (mm)	數量 (支)
W6/T3C	144	3
W6/T2C	144	3
合計:		6

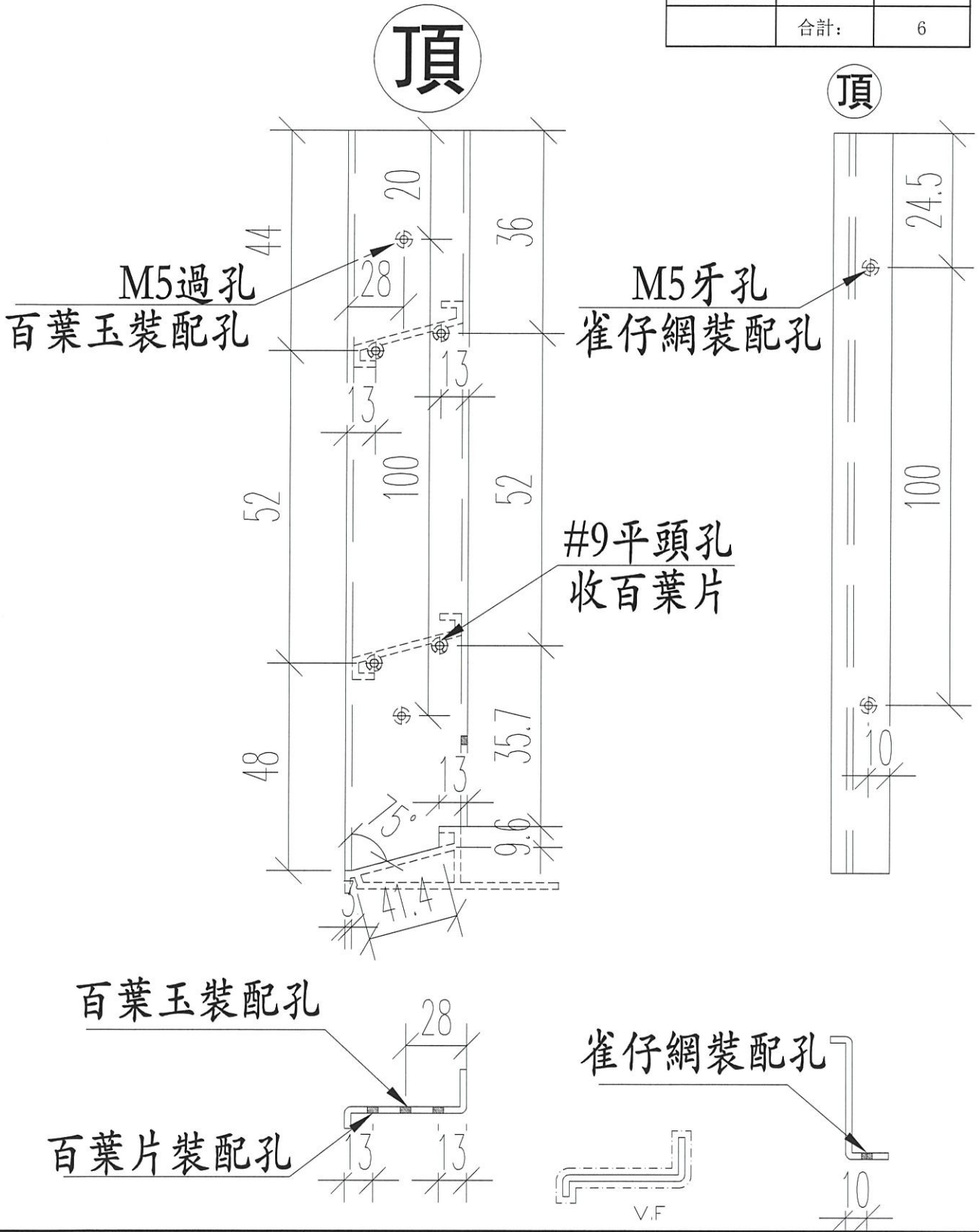

名稱	百葉玉企鋁折件	制圖	JASON 2020.07.13	修改	
材料	20*56*10*3MM	復核	WHS	日期	
顏色	UCT806812XL-3	批准		圖號	PW01-AL02

## 鋁材開料總表

工程號碼: J852 工程名稱: MO2A

序號	鋁料編號	名稱	表面處理		開料長度	實用長料總數量		浪費率(%)
			顏色	層厚		支數	長度	
1	X85759				4850	25	121250	7.19
2	X85761				5650	7	39550	10.46
3	X85762				5800	8	46400	19.72
4	X85764				5850	25	146250	2.94
5	X85767				5800	46	266800	7.24
6	X85768				5800	41	237800	3.72
7	X85773				4400	12	52800	10.66
8	X85775				4050	2	8100	31.51
9	X85824-				5700	16	91200	9.48
10	X85834				5800	41	237800	4.18
11	X85838	放行開料生產			5800	2	11600	7.59
12	X85839	放行開料生產			5800	1	5800	5.21
13	X85840	放行開料生產			5800	1	5800	5.21
14	15x1.6鋁壓巴	放行開料生產			5800	3	17400	26.07
15	20x20x3鋁角				5800	1	5800	7.07
16	50x5鋁墊巴	放行開料生產			5800	1	5800	73.07

說明：此次修改開料單是放行之前暫停的百頁玉料。

送至：\_\_\_\_\_

由：\_\_\_\_\_

日期：\_\_\_\_\_

簡短說明：\_\_\_\_\_

共8頁 第1頁

打印日期：3/8/2020 打印時間：18:01

鋁材開料清單 50x5鋁墊巴

窗號	編號(用料狀況)	實用長度(長料開數)	需要 支數	開料 支數	長料 支數	餘料 支數	編號(剩餘長度)
W6/T2C, W6/T3C	1, 1	120.0	12	12	1	1	1@(4994)x1 1@(4238)x1

4  
2  
16  
4  
2  
6  
2  
6

鋁材開料清單 50x5鋁墊巴

窗號	編號(用料狀況)	實用長度(長料開數)	需要 支數	開料 支數	長料 支數	餘料 支數	編號(剩餘長度)
----	----------	------------	----------	----------	----------	----------	----------

8

鋁材開料清單 15x1.6鋁壓巴

窗號	編號(用料狀況)	實用長度(長料開數)	需要 支數	開料 支數	長料 支數	餘料 支數	編號(剩餘長度)
W6/T2C, W6/T3C	1-2	876.0	12	12	2	0	1-2@(458)x2
W6/T2C, W6/T3C	3, 1-3	171.5	12	12	1	3	3@(5395)x1 1-2@(103)x2 3@(4330)x1

4

2

16

4

2

6

2

6

8

鋁材開料清單 X85840

窗號	編號(用料狀況)	實用長度(長料開數)	需要 支數	開料 支數	長料 支數	餘料 支數	編號(剩餘長度)
W6/T2C, W6/T3C	1, 1	902.0	6	6	1	1	1@(3026)x1 1@(302)x1

4  
2  
16  
4  
2  
6  
2  
6

鋁材開料清單 X85839

窗號	編號(用料狀況)	實用長度(長料開數)	需要 支數	開料 支數	長料 支數	餘料 支數	編號(剩餘長度)
W6/T2C, W6/T3C	1, 1	902.0	6	6	1	1	1@(3026)x1 1@(302)x1

鋁材開料清單 X85838

窗號	編號(用料狀況)	實用長度(長料開數)	需要 支數	開料 支數	長料 支數	餘料 支數	編號(剩餘長度)
W6/T2C, W6/T3C	1-2	879.0	12	12	2	0	1-2@(440)x2