



工程指示 / 要求簡箋(E.I.)

工程指示編號：EI / 2226 / 20

修改版次：A

工程編號：J - 852

工程名稱：亞皆老街中電

工程項目：佛沙窗 MO2 T2 T3 C 單位 (5-7/F)

收件人：生統 / 王良

發件人：Ant Yeung

日期：03/08/2020

要求提供 / 確認 事項：

- |                                    |                                     |                               |
|------------------------------------|-------------------------------------|-------------------------------|
| <input type="checkbox"/> 初步鋁料 B.M. | <input type="checkbox"/> 加工拆圖，然後生產  | <input type="checkbox"/> 尺寸表  |
| <input type="checkbox"/> 正式鋁料 B.M. | <input type="checkbox"/> 技術上資料 / 指示 | <input type="checkbox"/> 報價   |
| <input type="checkbox"/> 配件 B.M.   | <input type="checkbox"/> 樣辦或貨品說明書   | <input type="checkbox"/> 分判合約 |
| <input type="checkbox"/> 其他：_____  |                                     |                               |

內容：

請按加工圖生產 MO2 首批 T2,T3 佛沙窗 24 幅送佛沙場。

A 版：改 PW01-39

謝謝

請在 2020.08.07 前完成上列要求。

附：

以上項目為：

- 原合約工程包                       原合約工程加 / 減賬                       新工程報價

原因：-

分發東莞各部門：

- |  |   |   |  |
|--|---|---|--|
| <input type="checkbox"/> 生產技術總監 <input type="checkbox"/> 連附件 | <input type="checkbox"/> 技術部 <input type="checkbox"/> 連附件   | <input type="checkbox"/> 生產部 <input type="checkbox"/> 連附件               | <input type="checkbox"/> 機械設計部 <input type="checkbox"/> 連附件    |
| <input type="checkbox"/> 採購部 <input type="checkbox"/> 連附件    | <input type="checkbox"/> 生產統籌部 <input type="checkbox"/> 連附件 | <input checked="" type="checkbox"/> 小羅 & 清 <input type="checkbox"/> 連附件 |  |
| <input type="checkbox"/> 質檢部 <input type="checkbox"/> 連附件    | <input type="checkbox"/> 會計部 <input type="checkbox"/> 連附件   | <input type="checkbox"/> 報關組 <input type="checkbox"/> 連附件               | <input type="checkbox"/> 其他 _____ <input type="checkbox"/> 連附件 |

分發其他分判：

- 水洪  連附件

分發香港各部門：

- |   |  |   |  |
|---|--|---|--|
| <input type="checkbox"/> 行政部 <input type="checkbox"/> 連附件 | <input type="checkbox"/> 會計部 <input type="checkbox"/> 連附件  | <input type="checkbox"/> 統籌部 <input type="checkbox"/> 連附件 | <input type="checkbox"/> 工程部地盤科文 <input type="checkbox"/> 連附件  |
| <input type="checkbox"/> 採購部 <input type="checkbox"/> 連附件 | <input type="checkbox"/> QS 部 <input type="checkbox"/> 連附件 | <input type="checkbox"/> 維修部 <input type="checkbox"/> 連附件 | <input type="checkbox"/> 其他 _____ <input type="checkbox"/> 連附件 |

傳遞編號：

HK 1652 / 20

發件人簽署：

項目經理簽署：



美特鋁質 有限公司  
MIDI Aluminium Fabricator Ltd.

工程號 J852 地盤 亞皆老街

窗號	總尺寸 (mm)	數量 (支)	標示A尺寸	標示B尺寸	標示C尺寸	標示D尺寸
W4/T2A	329	3	39.5	250	64.5	200
W5/T3B	404	3	52	300	77	250
W4/T2B	329	3	39.5	250	64.5	200
W5/T2B	404	3	52	300	77	250
W4/T3A	884	3	92	2*350	122	2*320
W5/T3A	884	3	92	2*350	122	2*320
W4/T3B	329	3	39.5	250	64.5	200
W5/T3B	404	3	52	300	77	250
合計:		12				

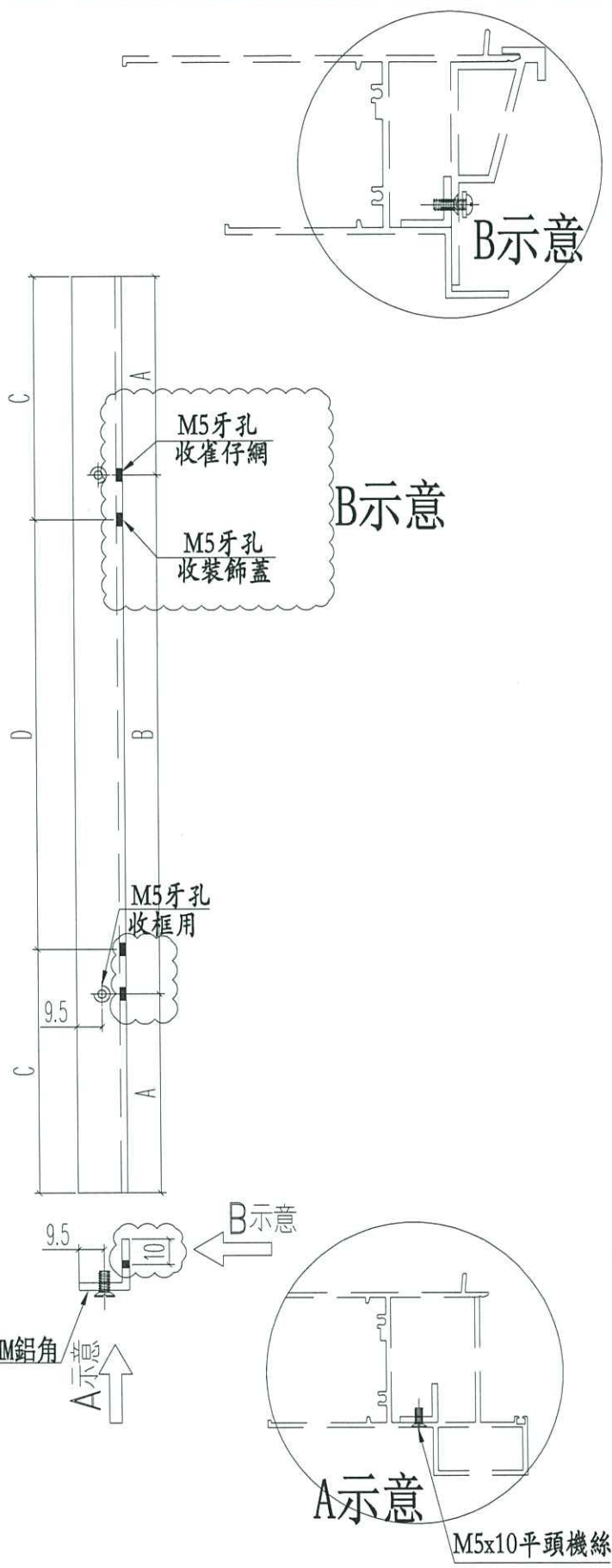

名稱	百葉窗頂部	制圖	JASON	2020.07.13	修改	A	B	C
材料	20*20*3鋁角	復核	WHS		日期	2020.07.24	2020.07.25	2020.08.03
顏色	光身料	批准			圖號	PW01-39		

鋁材開料清單 X85759

窗號	編號(用料狀況)	實用長度(長料開數)	需要 支數	開料 支數	長料 支數	餘料 支數	編號(剩餘長度)
W3/T2C, W3/T3C, W4/T2C, W4/T3C, W5/T2C, W5/T3C	1-19	2330.0	38	33	19	0	1@(128)x1 2@(2464)x1 3-4@(128)x2 5@(2464)x1 6-7@(128)x2 8@(2464)x1 9-10@(128)x2 11@(2464)x1 12-13@(128)x2 14@(2464)x1 15-19@(128)x5
W3/T2C, W3/T3C, W4/T2C, W4/T3C, W5/T2C	(餘料)2, 5, 8, 11, 14	2330.0		5	0	5	2@(128)x1 5@(128)x1 8@(128)x1 11@(128)x1 14@(128)x1
W6/T2C, W6/T3C	20-25	1870.0	12	10	6	0	20@(1048)x1 21@(2924)x1 22-23@(1048)x2 24@(2924)x1 25@(1048)x1
W6/T2C, W6/T3C	(餘料)21, 24	1870.0		2	0	2	21@(1048)x1 24@(1048)x1

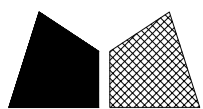

窗號	L尺寸 (MM)	數量 (支)	X
W6/T3C	902	3	896
W6/T2C	902	3	896
合計:		6	

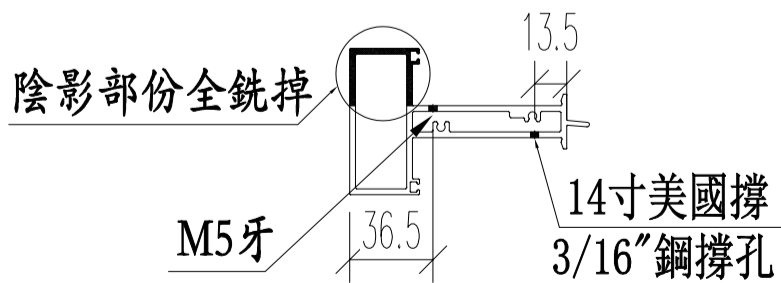
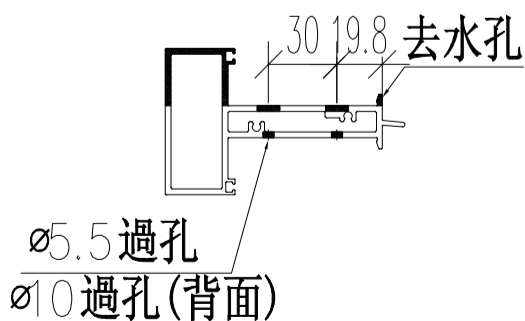
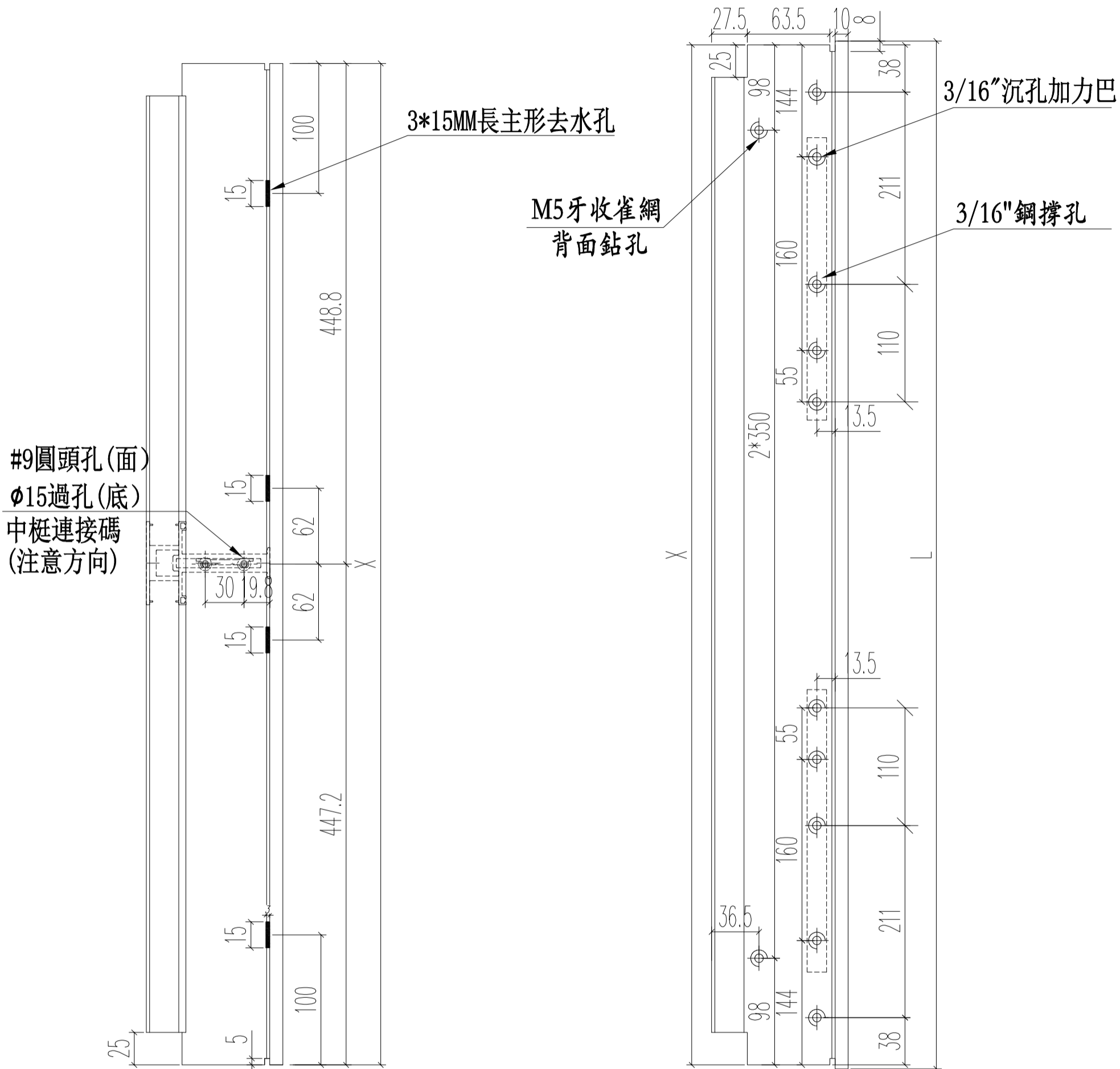

名稱	70生窗中橫	制圖	JASON 2020.06.22	修改	A		
材料	X85775	復核	WHS	日期	2020.08.01		
顏色	UCT806812XL-3	批准		圖號	PW01-08		