



工程指示編號：EI / 2138 / 20

修改版次：-

工程編號：J - 852

工程名稱：亞皆老街中電

工程項目：佛沙窗 大貨樣板 和注意事項

出貨香港 W5-T3C.

收件人：生統 / 王良

發件人：Ant Yeung

日期：16/07/2020

要求提供 / 確認 事項：

- | | | |
|------------------------------------|-------------------------------------|-------------------------------|
| <input type="checkbox"/> 初步鋁料 B.M. | <input type="checkbox"/> 加工拆圖，然後生產 | <input type="checkbox"/> 尺寸表 |
| <input type="checkbox"/> 正式鋁料 B.M. | <input type="checkbox"/> 技術上資料 / 指示 | <input type="checkbox"/> 報價 |
| <input type="checkbox"/> 配件 B.M. | <input type="checkbox"/> 樣辦或貨品說明書 | <input type="checkbox"/> 分判合約 |

請從大貨 EI 1971 中抽取 1 隻 W5-T3C 送到香港寫字樓 1/F 阿源收。

**** 要裝膠板模擬欄河玻璃

必須跟進業主於 2020.07.15 審視的事項才出貨。

#1 所有螺絲孔位置要 o 必膠，見膠噴

#2 轉角位膠條不能鬆脫

#3、噴塗脫色，要補油

#4 45 度角要多一點點膠

#5 滴水線刀口位要補油

#6 45 度不能起級，不齊

#7 窗玉不能大細邊，要對對角線

#8 窗玉 45 度要補油

謝謝 請即補回生產 1 隻供佛沙場使用跟下一車出。

請在 2020.07.20 星期一 到香港 前完成上列要求。

附有關圖紙 / 文件：

分發東莞各部門：

- | | | | | | | | |
|---|---|---|---|------------------------------|------------------------------|--------------------------------|------------------------------|
| <input type="checkbox"/> 生產技術總監 | <input type="checkbox"/> 連附件 | <input type="checkbox"/> 技術部 | <input type="checkbox"/> 連附件 | <input type="checkbox"/> 生產部 | <input type="checkbox"/> 連附件 | <input type="checkbox"/> 機械設計部 | <input type="checkbox"/> 連附件 |
| <input type="checkbox"/> 採購部 | <input type="checkbox"/> 連附件 | <input checked="" type="checkbox"/> 生產統籌部 | <input checked="" type="checkbox"/> 連附件 | | | | |
| <input checked="" type="checkbox"/> 質檢部 | <input checked="" type="checkbox"/> 連附件 | <input type="checkbox"/> 會計部 | <input type="checkbox"/> 連附件 | <input type="checkbox"/> 報關組 | <input type="checkbox"/> 連附件 | <input type="checkbox"/> 其他 | <input type="checkbox"/> 連附件 |

分發其他分判：

- (v) 水洪 連附件

分發香港各部門：

- | | | | | | | | |
|------------------------------|------------------------------|-------------------------------|------------------------------|------------------------------|------------------------------|----------------------------------|------------------------------|
| <input type="checkbox"/> 行政部 | <input type="checkbox"/> 連附件 | <input type="checkbox"/> 會計部 | <input type="checkbox"/> 連附件 | <input type="checkbox"/> 統籌部 | <input type="checkbox"/> 連附件 | <input type="checkbox"/> 工程部地盤科文 | <input type="checkbox"/> 連附件 |
| <input type="checkbox"/> 採購部 | <input type="checkbox"/> 連附件 | <input type="checkbox"/> QS 部 | <input type="checkbox"/> 連附件 | <input type="checkbox"/> 維修部 | <input type="checkbox"/> 連附件 | <input type="checkbox"/> 其他 | <input type="checkbox"/> 連附件 |

傳遞編號：

HK 1443 / 20

發件人簽署：

項目經理簽署：

	工程號:	J852	計算:	Ivan	日期:	2020.07.16	送呈:	
	地盤名稱:	樣辦	核對:		日期:		副本:	
工廠用玻璃B.M.表		項目類別:	佛沙窗玻璃 (W5/T3C)	批准:		日期:		A/C Code:
BM編號:		修改版次:		總計玻璃面積 (平方米):	2.06			

序號	修改內容	玻璃圖號	顏色與類型	厚度 (mm)	玻璃尺寸		數量 (塊)	總面積 (平方米)	使用位置	加工圖參考
					寬度 (W mm)	高度 (H mm)				
1		GL03-06	6mm+12mm AIR GAP+6mm THK. I.G.U.	24.0	402.0	1937.0	2	1.56	佛沙窗	GL03-06
						合計:	2	1.56		
2		GL04-03	10mm THK. TEMPERED GLASS (PROTECTIVE BARRIER)	10.0	426.0	593.0	2	0.51	佛沙窗	GL04-03
						合計:	2	0.51		
						總合計:	4	2.06		

加工注意事項:

- 1). 本表中之所有玻璃顏色待定。
- 2). 本表中所有玻璃對角線尺寸偏差要求不超過負2mm。
- 3). 本表中玻璃要求粗磨邊處理並倒棱角，而所有玻璃之入爐方向需保持一致。
- 4). 本表中所有玻璃成品均需做雙面保護，用透明靜電膠紙加四周一寸FK白膠紙做雙面加固保護處理。
- 5). 本表中所有玻璃成品均需注明室內外及其玻璃編號，以便識別。

用膠板(硬)代替, 裝上
要 10 mm.

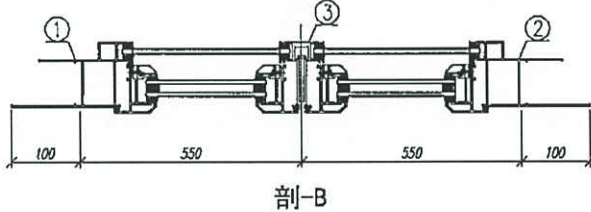
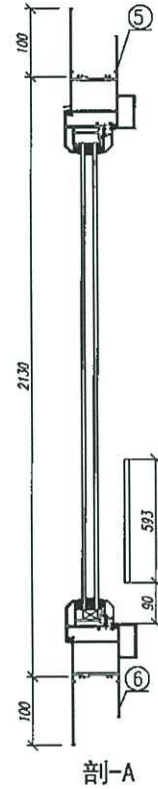
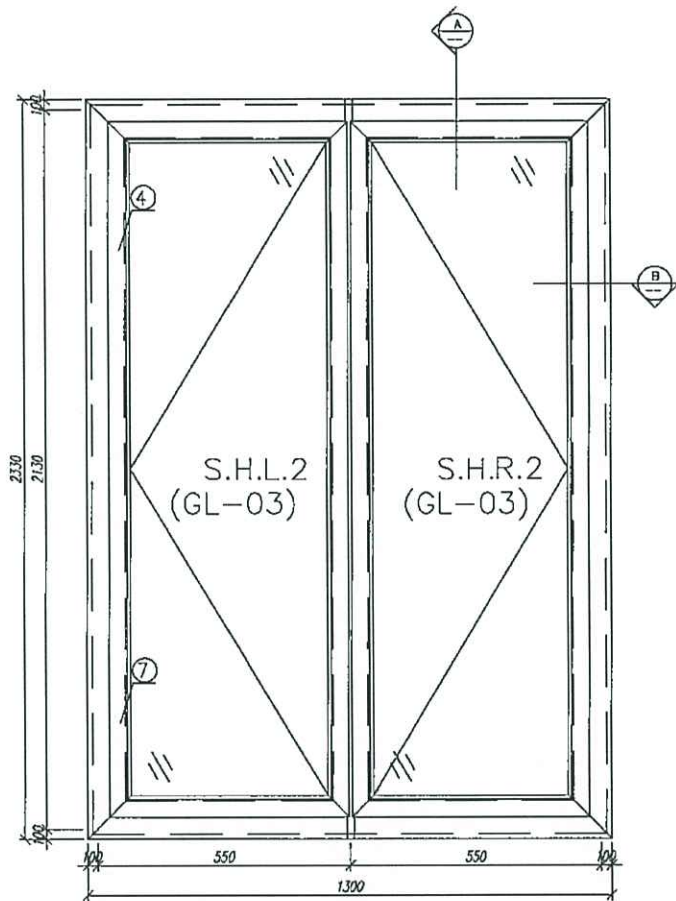

百 2 2130
HK 1403

注: GC---工厂安装, GD---工地安装

17	磨耳	J852-PW-01	***	***	套	22	44	GD
16	加力巴	J852-PW-09	***	320	支	4	8	GC

15	圆顶螺絲	3/16"×1/4"	***	***	粒	36	72	GC
14	平頭螺絲	3/16"×3/8"	***	***	粒	44	88	GC
13	圓頂螺絲	ST4.2×65	***	***	粒	4	8	GC
12	圓頂螺絲	#9×1	***	25	粒	8	16	GC
11	夾片201-08	鎖扣	***	***	個	8	16	GC
10	HD-AW-02	扣碼	***	***	組	6	12	GC
9	837-CWG-S1	防水膠條	***	10.7	米	**	21.5	GC

8	X84553	中框上下邊框	***	50	個	2	4	GC
7	X85764	70窗輪蓋	PW01-14	1292.5	支	4	8	GC
6	X85762	70生窗底框	PW01-08	1300	支	1	2	GC
5	X85761	70生窗頂框	PW01-07	1300	支	1	2	GC
4	X85764	70窗輪蓋	PW01-14	89.5	支	4	8	GC
3	X85773	70生窗中全框	PW01-06	2026	支	1	2	GC
2	X85759	70生窗邊框	PW01-02	2330	支	1	2	GC
1	X85759	70生窗邊框	PW01-01	2330	支	1	2	GC

序号	材料編號	材料名稱	加工圖号	长度 L (MM)	单位	数量		备注
						单控	小计	

数量: 2	材料: 详见本图附表	表面处理: UCT806812XL-3	美特铝質有限公司 MIDI Aluminium Fabricator Ltd.		工程名稱: 亞蘭老街 / 佛沙賓
制图: 郭上軍	日期: 2020.06.02	校核: WSH	审核:	Rev:A	图名: W5/T3C組裝圖 图号: W5/T3C(2F*3F)