

工程指示 / 要求簡箋(E.I.)

工程指示編號：EI / 2092 / 20

修改版次：H

工程編號：J - 852

工程名稱：亞皆老街中電

工程項目：佛沙窗 MO1 首批 T1 ABC 單位 (76 隻)

收件人：生統 / 王良

發件人：Ant Yeung

日期：30/07/2020

要求提供 / 確認 事項：

- | | | |
|------------------------------------|-------------------------------------|-------------------------------|
| <input type="checkbox"/> 初步鋁料 B.M. | <input type="checkbox"/> 加工拆圖，然後生產 | <input type="checkbox"/> 尺寸表 |
| <input type="checkbox"/> 正式鋁料 B.M. | <input type="checkbox"/> 技術上資料 / 指示 | <input type="checkbox"/> 報價 |
| <input type="checkbox"/> 配件 B.M. | <input type="checkbox"/> 樣辦或貨品說明書 | <input type="checkbox"/> 分判合約 |
| <input type="checkbox"/> 其他：_____ | | |

內容：

請按加工圖生產 MO1 首批 T1 A,B,C 佛沙窗 76 隻 送佛沙場。

因夾通要加開

X85834 和玻璃線 頭 3 層不用裝

2020.08.03 要送到佛沙廠，配合佛沙落石矢期。

謝謝

請在 2020.08.05 前完成上列要求。

附有關圖紙 / 文件：3

以上項目為：

原合約工程包 原合約工程加 / 減賬 新工程報價

原因：-

分發東莞各部門：

- | | | | |
|--|--|---|--|
| <input type="checkbox"/> 生產技術總監 <input type="checkbox"/> 連附件 | <input type="checkbox"/> 技術部 <input type="checkbox"/> 連附件 | <input type="checkbox"/> 生產部 <input type="checkbox"/> 連附件 | <input type="checkbox"/> 機械設計部 <input type="checkbox"/> 連附件 |
| <input type="checkbox"/> 採購部 <input type="checkbox"/> 連附件 | <input checked="" type="checkbox"/> 生產統籌部 <input type="checkbox"/> 連附件 | <input checked="" type="checkbox"/> 小羅 & 清 <input type="checkbox"/> 連附件 | |
| <input type="checkbox"/> 質檢部 <input type="checkbox"/> 連附件 | <input type="checkbox"/> 會計部 <input type="checkbox"/> 連附件 | <input type="checkbox"/> 報關組 <input type="checkbox"/> 連附件 | <input type="checkbox"/> 其他 _____ <input type="checkbox"/> 連附件 |

分發其他分判：

水洪 連附件

分發香港各部門：

- | | | | |
|---|--|---|--|
| <input type="checkbox"/> 行政部 <input type="checkbox"/> 連附件 | <input type="checkbox"/> 會計部 <input type="checkbox"/> 連附件 | <input type="checkbox"/> 統籌部 <input type="checkbox"/> 連附件 | <input type="checkbox"/> 工程部地盤科文 <input type="checkbox"/> 連附件 |
| <input type="checkbox"/> 採購部 <input type="checkbox"/> 連附件 | <input type="checkbox"/> QS 部 <input type="checkbox"/> 連附件 | <input type="checkbox"/> 維修部 <input type="checkbox"/> 連附件 | <input type="checkbox"/> 其他 _____ <input type="checkbox"/> 連附件 |

傳遞編號：

HK 1604 / 20

發件人簽署：

項目經理簽署：



美特鋁質 有限公司
MIDI Aluminium Fabricator Ltd.

工程號 J852 地盤 亞皆老街

Handwritten notes:
7220924
HK1604

窗號	尺寸 (MM)	數量 (支)	備註
W3/T1A	2430	6	
W2/T1A	2430	2	
W2/T1B	2430	2	
W3/T1B	2430	6	
W7/T1B	2430	4	
合計:		20	

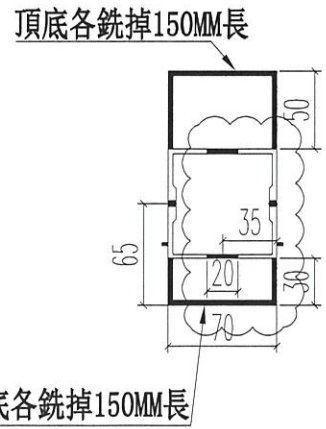
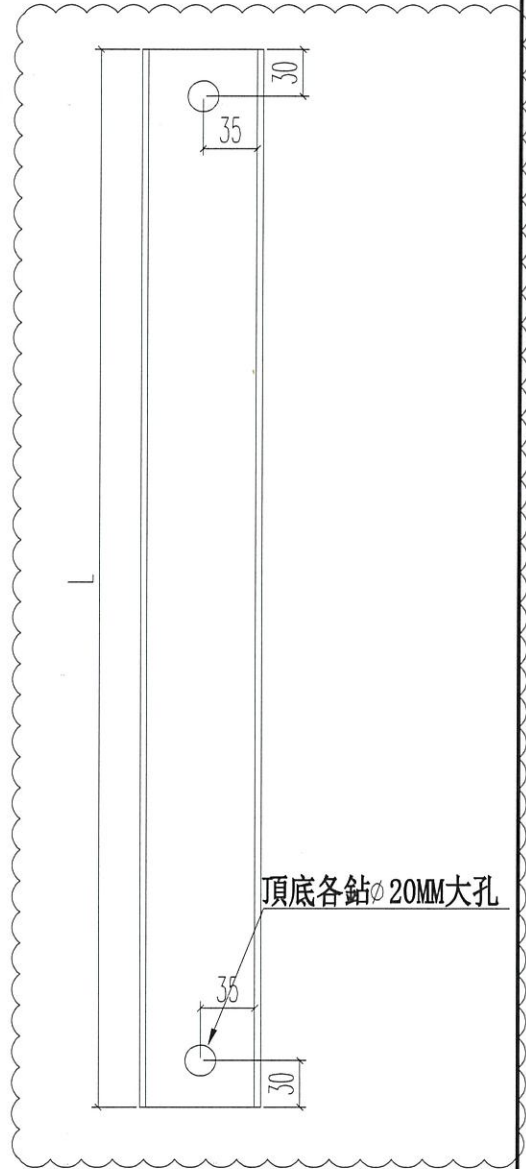
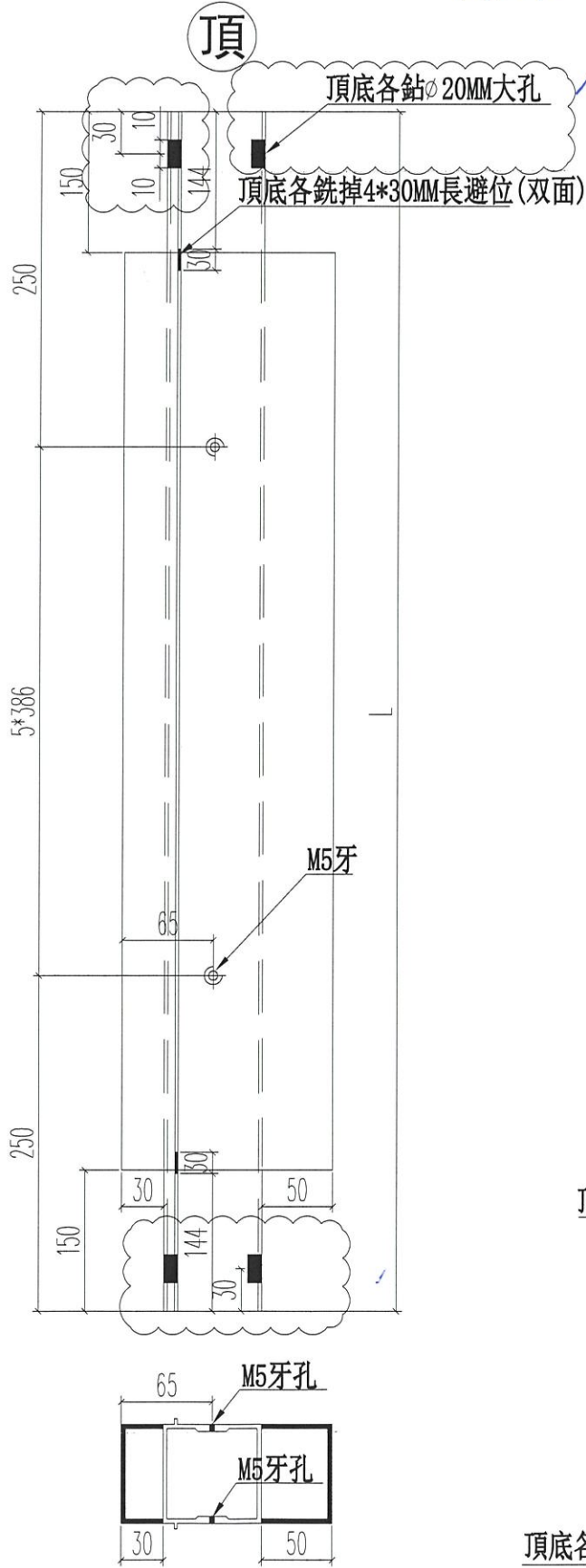

名稱	70窗150夾通	制圖	JASON 2020.06.22	修改	A
材料	X85772	復核	WHS	日期	2020.07.29
顏色	UCT806812XL-3	批准		圖號	PW01-13



美特鋁質 有限公司
MIDI Aluminium Fabricator Ltd.

窗號	尺寸 (MM)	數量 (支)	備註
W3/T1A	2430	3	

工程號 J852 地盤 亞皆老街

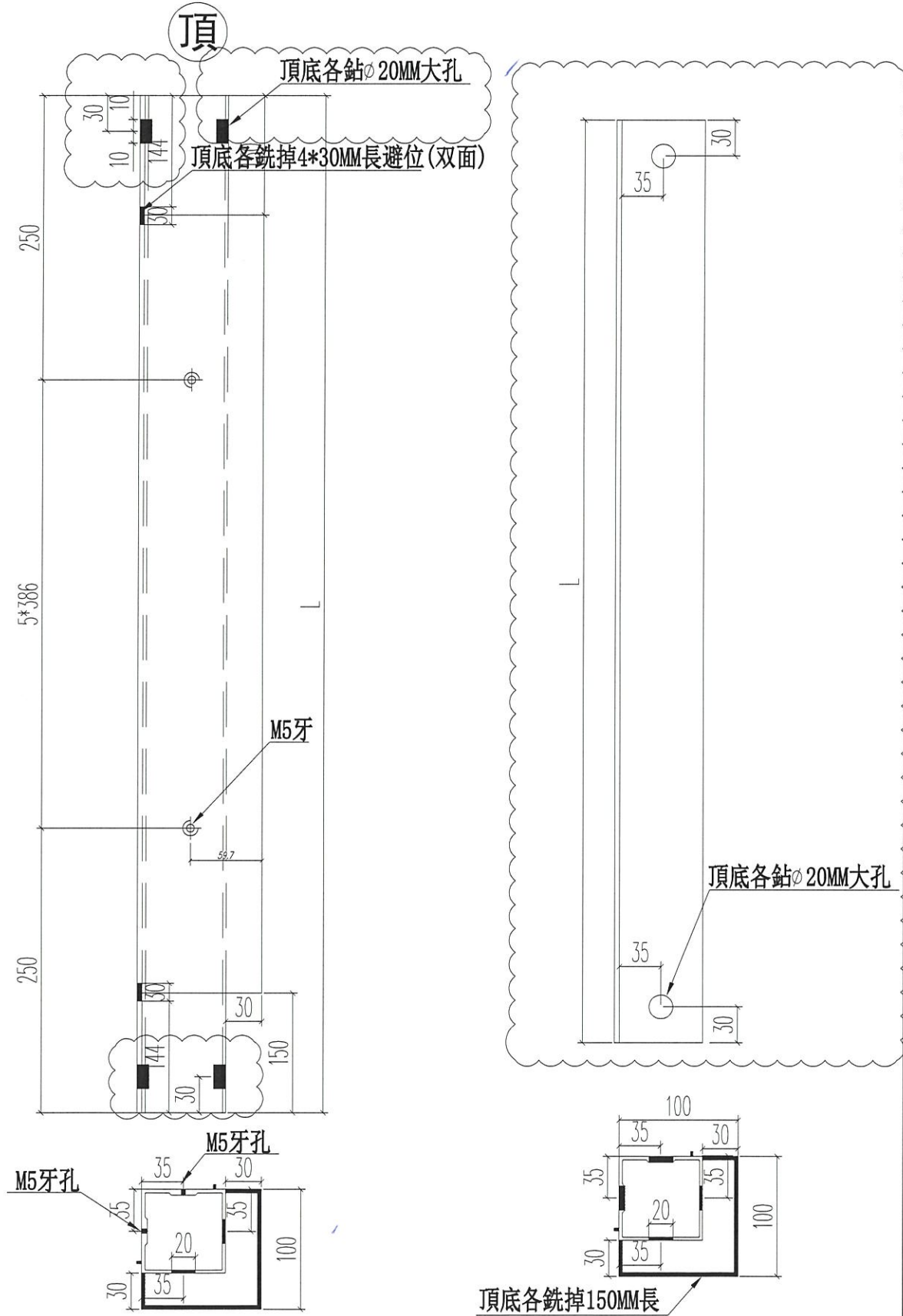

名稱	70窗轉角夾通	制圖	JASON 2020.06.22	修改	A B
材料	X85770	復核	WHS	日期	2020.07.11 2020.07.29
顏色	UCT806812XL-3	批准		圖號	PW01-14



美特鋁質 有限公司
MIDI Aluminium Fabricator Ltd.

窗號	尺寸 (MM)	數量 (支)	備註
W2/T1A	2430	4	
W2/T1B	2430	4	

工程號 J852 地盤 亞皆老街

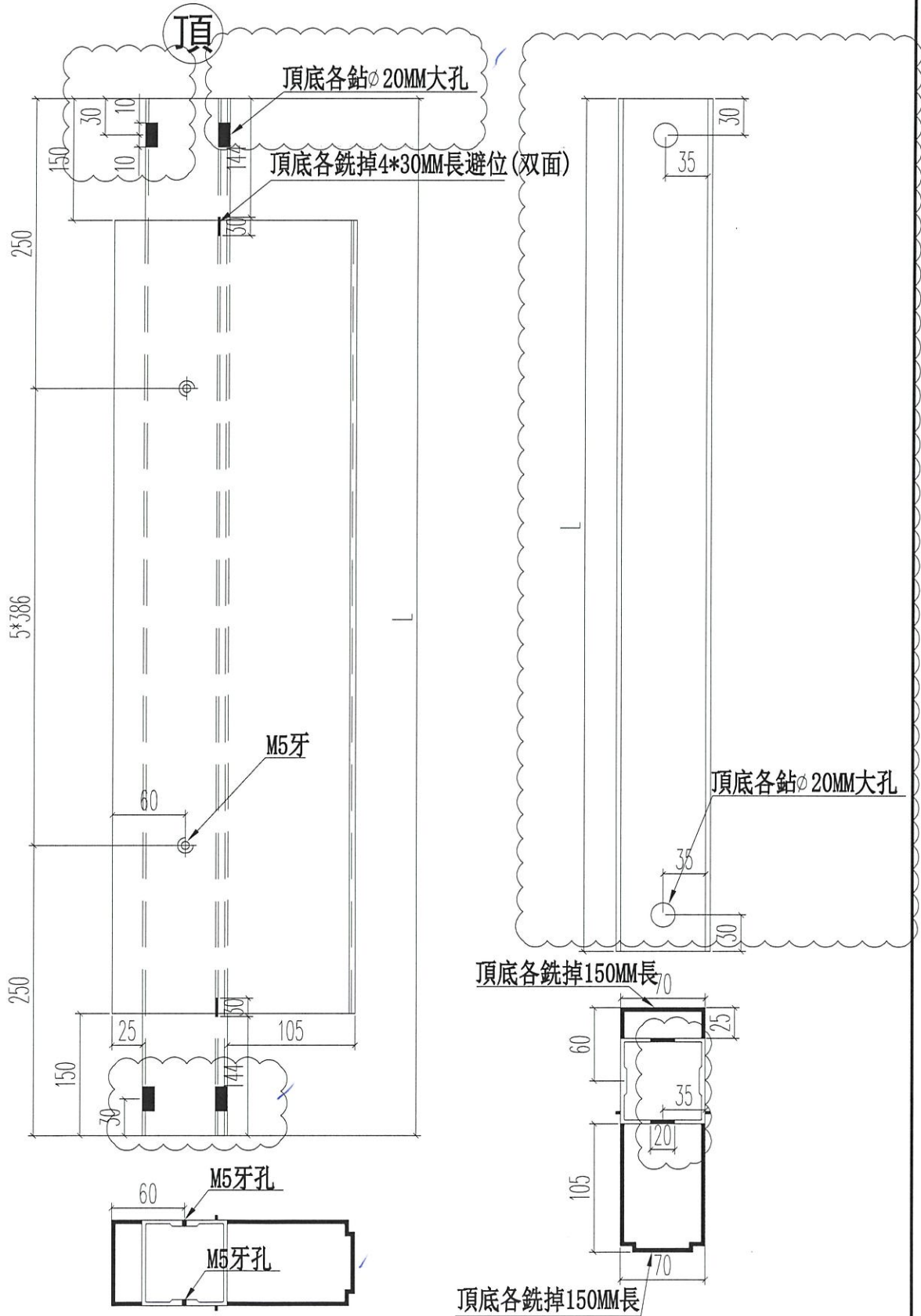

名稱	70窗200夾通	制圖	JASON	2020.06.22	修改	A	B
材料	X85771	復核	WHS		日期	2020.07.11	2020.07.29
顏色	UCT806812XL-3	批准			圖號	PW01-15	

midi@midiltd.com.hk

From: Calvin Lee <calvinlee@whse.com.hk>
Date sent: Tue, 28 Jul 2020 15:38:35 +0800
Subject: Argyle Street 139-147 - Slot Hole for Aluminum Mullion with
Additional 80mm Intrusion
To: midi@midiltd.com.hk
Copies to: Yuen <mandick.yuen@gammonconstruction.com>,
Jackson Chor Chiu Mok <Jackson.Mok@gammonconstruction.com>,
Penny Pui Ying Chau <Penny.Chau@gammonconstruction.com>

Dear Bessie,

As discussed, we are queried by the MFT's RE that whether the additional 80mm intrusion of aluminum mullion will structurally affect the precast facade. After checking with our facade consultant, a 20mmx20mm slot hole would be required as per the attached markup in order to fulfill the structural calculation. Would you please check and advise whether it is feasible to form the slot holes before delivering the window to precast factory.

Thanks and regards,

Calvin Lee

Wing Hong Shun Enterprises Limited
Tel: ?101 1312 / 6233 7904
Fax: 3101 9196
E-mail: ?calvinlee.whse@gmail.com