



工程指示 / 要求簡箋(E.I.)

工程指示編號：EI / 2092 / 20

修改版次：C

工程編號：J - 852

工程名稱：亞皆老街中電

工程項目：佛沙窗 MO1 首批 T1 ABC 單位 (76 隻)

收件人：生統 / 王良

發件人：Ant Yeung

日期：17/07/2020

要求提供 / 確認 事項：

- | | | |
|------------------------------------|-------------------------------------|-------------------------------|
| <input type="checkbox"/> 初步鋁料 B.M. | <input type="checkbox"/> 加工拆圖，然後生產 | <input type="checkbox"/> 尺寸表 |
| <input type="checkbox"/> 正式鋁料 B.M. | <input type="checkbox"/> 技術上資料 / 指示 | <input type="checkbox"/> 報價 |
| <input type="checkbox"/> 配件 B.M. | <input type="checkbox"/> 樣辦或貨品說明書 | <input type="checkbox"/> 分判合約 |
| <input type="checkbox"/> 其他：_____ | | |

內容：

請按加工圖生產 MO1 首批 T1 A,B,C 佛沙窗 76 隻 送佛沙場。

2020.07.18 要送到佛沙廠，配合佛沙落石矢期。

謝謝

請在 2020.07.18 前完成上列要求。

附有關圖紙 / 文件：

以上項目為：

- 原合約工程包 原合約工程加 / 減賬 新工程報價

原因：-

分發東莞各部門：

- () 生產技術總監 連附件 () 技術部 連附件 () 生產部 連附件 () 機械設計部 連附件
 () 採購部 連附件 () 生產統籌部 連附件
 () 質檢部 連附件 () 會計部 連附件 () 報關組 連附件 () 其他 _____ 連附件

分發其他分判：

- (v) 水洪 連附件

分發香港各部門：

- () 行政部 連附件 () 會計部 連附件 () 統籌部 連附件 () 工程部地盤科文 連附件
 () 採購部 連附件 () QS 部 連附件 () 維修部 連附件 () 其他 _____ 連附件

傳遞編號：

HK 1461 / 20

發件人簽署：

項目經理簽署：



Handwritten notes: 2020.06.22, WK 166

工程號 J852 地盤 亞答老街

窗號	尺寸 (MM)	數量 (支)	備註
W3/T1A	2130	6	
W2/T1A	2130	2	
W2/T1B	2130	2	
W3/T1B	2130	6	
W7/T1B	2130	4	
W2/T1A	2130	4	
W2/T1B	2130	4	
合計:		28	

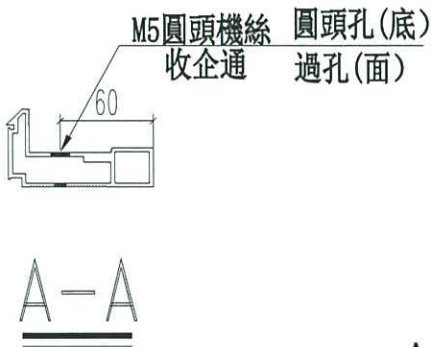
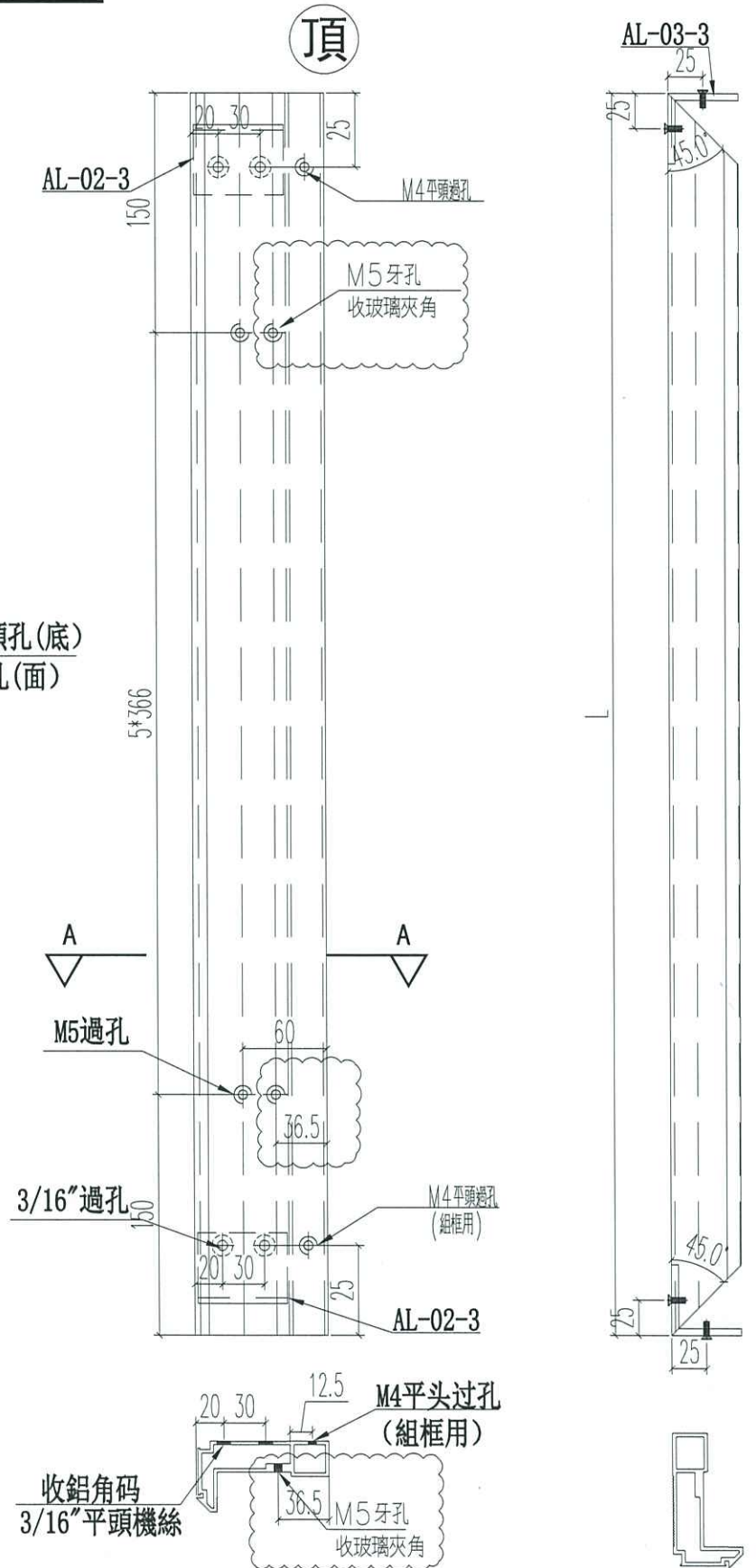

名稱	70 樑窗主企框	制圖	JASON	2020.06.22	修改	A	B	-
材料	X85769	復核	WHS		日期	2020.07.11	2020.07.17	-
顏色	UCT806812XL-3	批准			圖號	PW01-11		

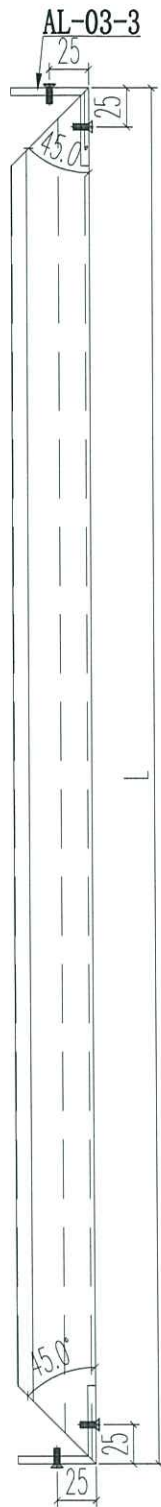

頂

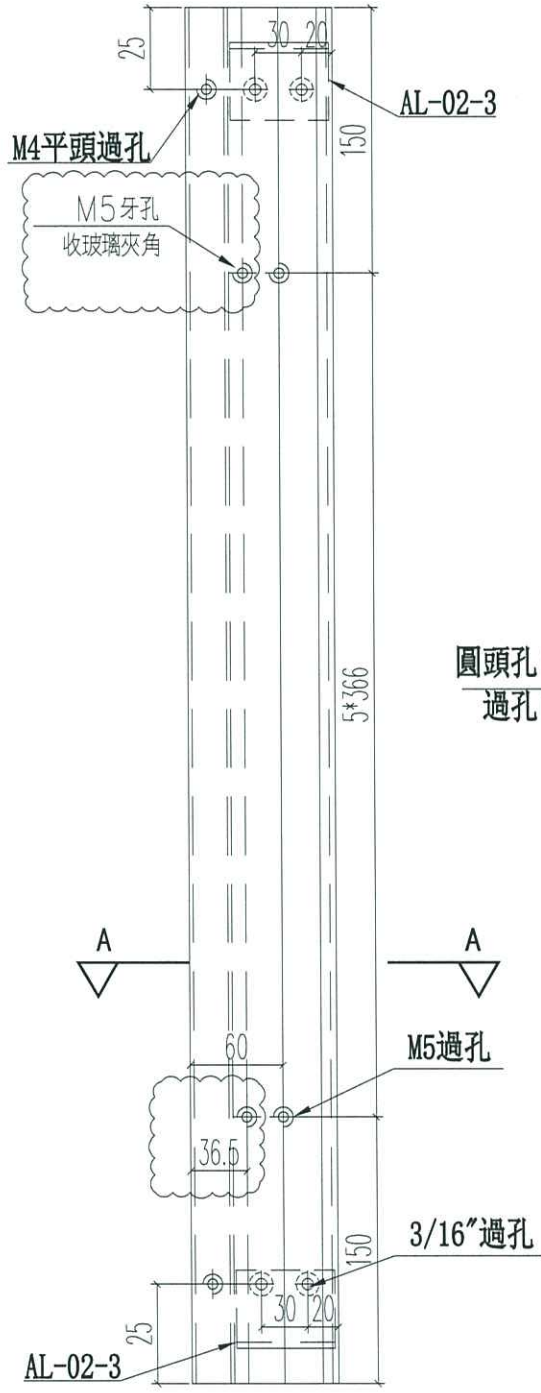

窗號	尺寸 (MM)	數量 (支)	備註
W3/T1A	2130	3	
W2/T1A	2130	1	
W2/T1B	2130	1	
W3/T1B	2130	3	
W7/T1B	2130	2	
W2/T1A	2130	2	
W2/T1B	2130	2	
合計:		14	

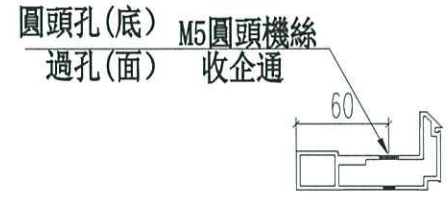

A-A

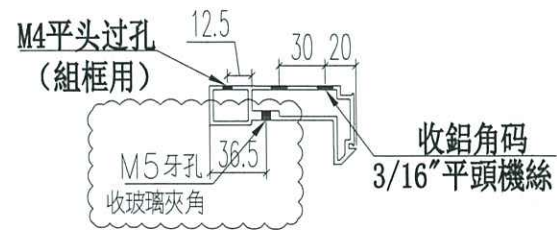

名稱	70 梗窗主企框	制圖	JASON 2020.06.22	修改	A	B	-
材料	X85769	復核	WHS	日期	2020.07.11	2020.07.16	-
顏色	UCT806812XL-3	批准		圖號	PW01-12		



工程號	J852	地盤	亞皆老街
-----	------	----	------

窗號	尺寸 (MM)	數量 (支)	備註
W3/T1B	2130	6	
W2/T1A	2130	4	
W2/T1A	2130	2	
W2/T1B	2130	2	
W7/T1B	2130	4	
W2/T1B	2130	4	
W3/T1A	2130	12	
	合計:	22	

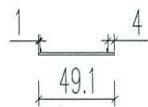
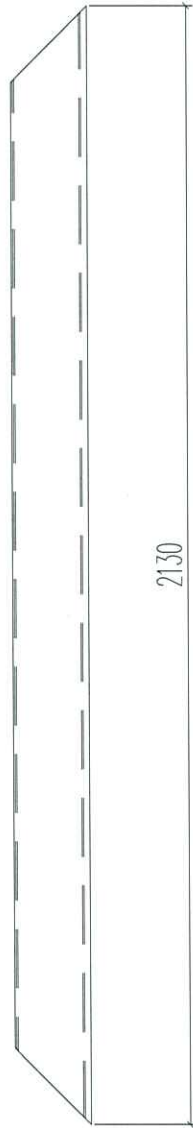

新增圖

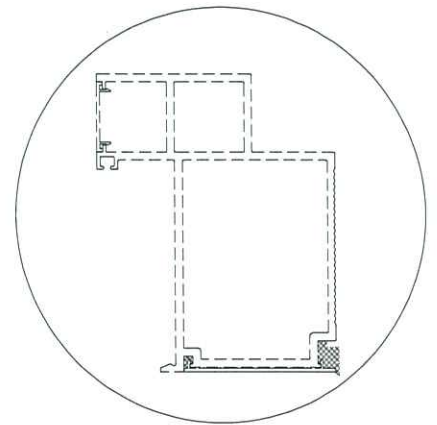

請先試裝一幅看看尺寸是否需要加減？

名稱	70窗主企框外蓋	制圖	JASON	2020.06.22	修改			
材料	X85819	復核	WHS		日期			
顏色	UCT806812XL-3	批准			圖號	PW01-46		



工程號 J852 地盤 亞皆老街

窗號	尺寸 (MM)	數量 (支)	備註
W3/T1A	2130	6	
W2/T1A	2130	2	
W2/T1B	2130	2	
W3/T1B	2130	6	
W7/T1B	2130	4	
W2/T1A	2130	4	
W2/T1B	2130	4	
	合計:	28	

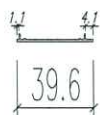
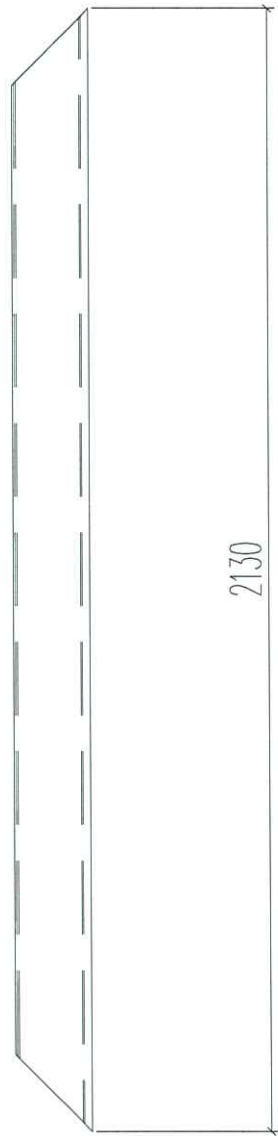

新增圖

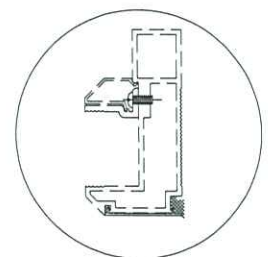

請先試裝一幅看看尺寸是否需要加減？

名稱	70窗主企框外蓋	制圖	JASON	2020.06.22	修改			
材料	X85820	復核	WHS		日期			
顏色	UCT806812XL-3	批准			圖號	PW01-47		