

工程指示 / 要求簡箋(E.I.)

工程指示編號：EI / 2091 / 20                      修改版次：P  
 工程編號           ：J - 852                      工程名稱       ：亞皆老街中電  
 工程項目           ：佛沙窗 MO1 首批 T2,3 AB 單位 (122 隻)  
 收件人              ：生統 / 王良                      發件人        ：Ant Yeung                      日期：10/08/2020

要求提供 /  確認 事項：

- |                                    |                                     |                               |
|------------------------------------|-------------------------------------|-------------------------------|
| <input type="checkbox"/> 初步鋁料 B.M. | <input type="checkbox"/> 加工拆圖，然後生產  | <input type="checkbox"/> 尺寸表  |
| <input type="checkbox"/> 正式鋁料 B.M. | <input type="checkbox"/> 技術上資料 / 指示 | <input type="checkbox"/> 報價   |
| <input type="checkbox"/> 配件 B.M.   | <input type="checkbox"/> 樣辦或貨品說明書   | <input type="checkbox"/> 分判合約 |

內容：

請按加工圖生產 MO1 首批 T2,T3 A,B 佛沙窗 122 隻 送佛沙場。  
 已生產的 17 幅佛沙窗，明天請出貨。 2020.08.07 到佛沙場  
 對於王良 QC 重新生產 17 幅，是可作為備用的。  
 請駐佛沙廠人員暫停夾通加開避位。  
 玻璃夾角改平頭。 ←  
 謝謝

餘下 15 幅 盡快出貨

請在 2020.08.17 前完成上列要求。

附有關圖紙 / 文件：9 頁

以上項目為：

- 原合約工程包                       原合約工程加 / 減賬                       新工程報價

原因：-

分發東莞各部門：

- |  |  |   |  |
|--|--|---|--|
| <input type="checkbox"/> 生產技術總監 <input type="checkbox"/> 連附件         | <input type="checkbox"/> 技術部 <input type="checkbox"/> 連附件              | <input type="checkbox"/> 生產部 <input type="checkbox"/> 連附件 | <input type="checkbox"/> 機械設計部 <input type="checkbox"/> 連附件    |
| <input type="checkbox"/> 採購部 <input type="checkbox"/> 連附件            | <input checked="" type="checkbox"/> 生產統籌部 <input type="checkbox"/> 連附件 | <input checked="" type="checkbox"/> 小羅 & 清                |  |
| <input checked="" type="checkbox"/> 質檢部 <input type="checkbox"/> 連附件 | <input type="checkbox"/> 會計部 <input type="checkbox"/> 連附件              | <input type="checkbox"/> 報關組 <input type="checkbox"/> 連附件 | <input type="checkbox"/> 其他 _____ <input type="checkbox"/> 連附件 |

分發其他分判：

- 水洪  連附件

分發香港各部門：

- |   |  |   |  |
|---|--|---|--|
| <input type="checkbox"/> 行政部 <input type="checkbox"/> 連附件 | <input type="checkbox"/> 會計部 <input type="checkbox"/> 連附件  | <input type="checkbox"/> 統籌部 <input type="checkbox"/> 連附件 | <input type="checkbox"/> 工程部地盤科文 <input type="checkbox"/> 連附件  |
| <input type="checkbox"/> 採購部 <input type="checkbox"/> 連附件 | <input type="checkbox"/> QS 部 <input type="checkbox"/> 連附件 | <input type="checkbox"/> 維修部 <input type="checkbox"/> 連附件 | <input type="checkbox"/> 其他 _____ <input type="checkbox"/> 連附件 |

傳遞編號：

HK 1725 / 20

發件人簽署：

項目經理簽署：



工程號 J852 地盤 亞皆老街

手 2091P 4K 1725

序号	窗號	數量	L	A	B
1	W4/T2A	6	271.5	10.75	250
2	W4/T2B	6	271.5	10.75	250
3	W4/T3B	6	271.5	10.75	250
4	W5/T2A	6	346.5	23.25	300
5	W5/T2B	6	346.5	23.25	300
6	W5/T3B	6	346.5	23.25	300
7	W4/T3A	6	826.5	63.25	2*350
8	W5/T3A	6	826.5	63.25	2*350
9	W3/T3A	18	826.5	63.25	2*350
10	W4/T2A	6	431	40.5	350
11	W5/T2A	6	431	40.5	350
12	W4/T2B	6	431	40.5	350
13	W5/T2B	6	431	40.5	350
14	W4/T3A	6	431	40.5	350
15	W5/T3A	6	431	40.5	350
16	W4/T3B	6	431	40.5	350
17	W5/T3B	6	431	40.5	350
18	W3/T3A	18	581	40.5	2*250
19	W3/T2A	6	1309.5	129.75	3*350
20	W3/T2A	6	2029	99.5	5*366
21	W2/T2A	2	909.5	104.75	2*350
22	W2/T2A	2	2029	99.5	5*366
23	W2/T2B	2	909.5	104.75	2*350
24	W2/T2B	2	2029	99.5	5*366
25	W3/T2B	6	1309.5	129.75	3*350
26	W3/T2B	6	2029	99.5	5*366
27	W7/T2A	4	519.5	84.75	350
28	W7/T2A	4	2029	99.5	5*366
29	W7/T2B	4	519.5	84.75	350
30	W7/T2B	4	2029	99.5	5*366
31	W2/T2A	4	909.5	104.75	2*350
32	W2/T2A	4	2029	99.5	5*366
33	W2/T2B	4	909.5	104.75	2*350
34	W2/T2B	4	2029	99.5	5*366
35	W3/T3A	6	2399.5	149.75	6*350
36	W3/T3A	6	2029	99.5	5*366
37	W2/T3A	2	1309.5	129.75	3*350
38	W2/T3A	2	2029	99.5	5*366
39	W2/T3B	2	909.5	104.75	2*350
40	W2/T3B	2	2029	99.5	5*366
41	W3/T3B	6	1309.5	129.75	3*350
42	W3/T3B	6	2029	99.5	5*366
43	W7/T3B	4	519.5	84.75	350
44	W7/T3B	4	2029	99.5	5*366
45	W2/T3A	4	1309.5	129.75	3*350
46	W2/T3A	4	2029	99.5	5*366
47	W2/T3B	4	909.5	104.75	2*350
48	W2/T3B	4	2029	99.5	5*366
	合計	252			

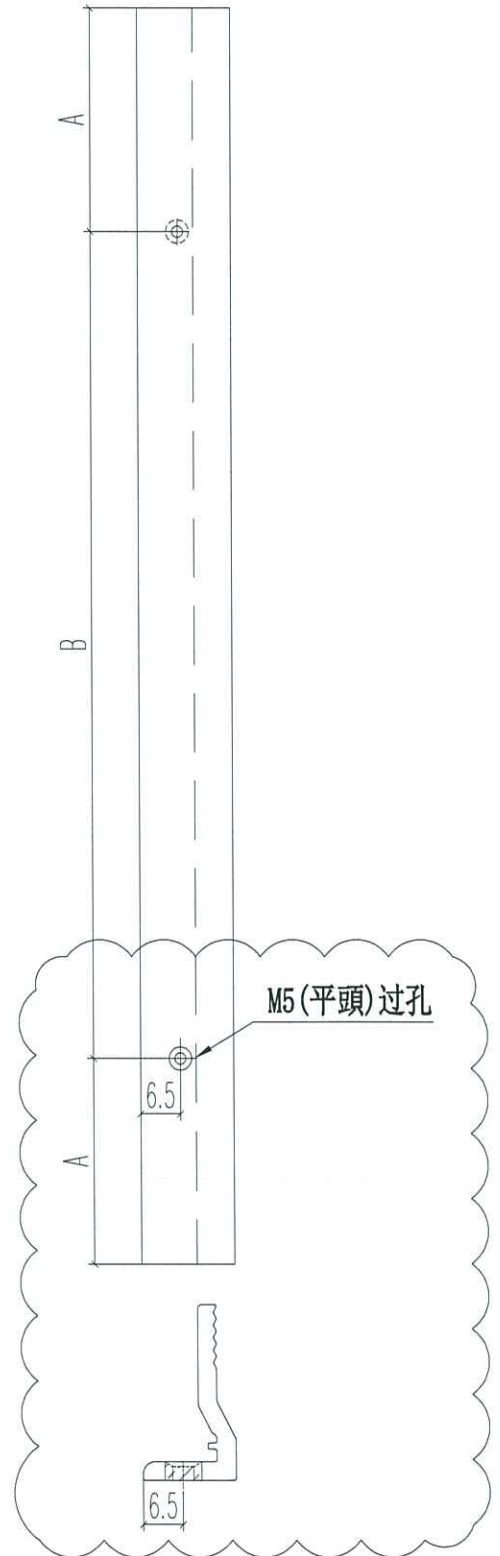

名稱	70窗玻璃夾角	制圖	JASON	2020.06.22	修改	D	B	C
材料	X85834	復核	WHS		日期	2020.08.08	2020.07.23	2020.07.26
顏色	UCT806812XL-3	批准			圖號	PW01-36		



工程號 J852 地盤 亞皆老街

窗號	L	數量	A	M	N
SHL1	1963	21	106.5	350	5
SHR1	1963	21	106.5	350	5
SHL2	1963	6	106.5	350	5
SHR2	1963	6	106.5	350	5
SHL3	1963	5	106.5	350	5
SHR3	1963	5	106.5	350	5
TH-W01	1237	18	93.5	350	3
TH-W02	1237	18	93.5	350	3
TH-W03	1237	12	93.5	350	3
TH-W04	1192	18	71	350	3
TH-W03	833	5	66.5	350	2
TH-W04	833	9	66.5	350	2
SHL1	577	42	38.5	250	2
SHR1	577	42	38.5	250	2
SHL3	572	10	36	250	2
SHR3	572	10	36	250	2
SHL2	497	12	48.5	200	2
SHR2	497	12	48.5	200	2
TH-W02	353	9	26.5	300	1
TH-W01	278	9	14	250	1
合計:		290			

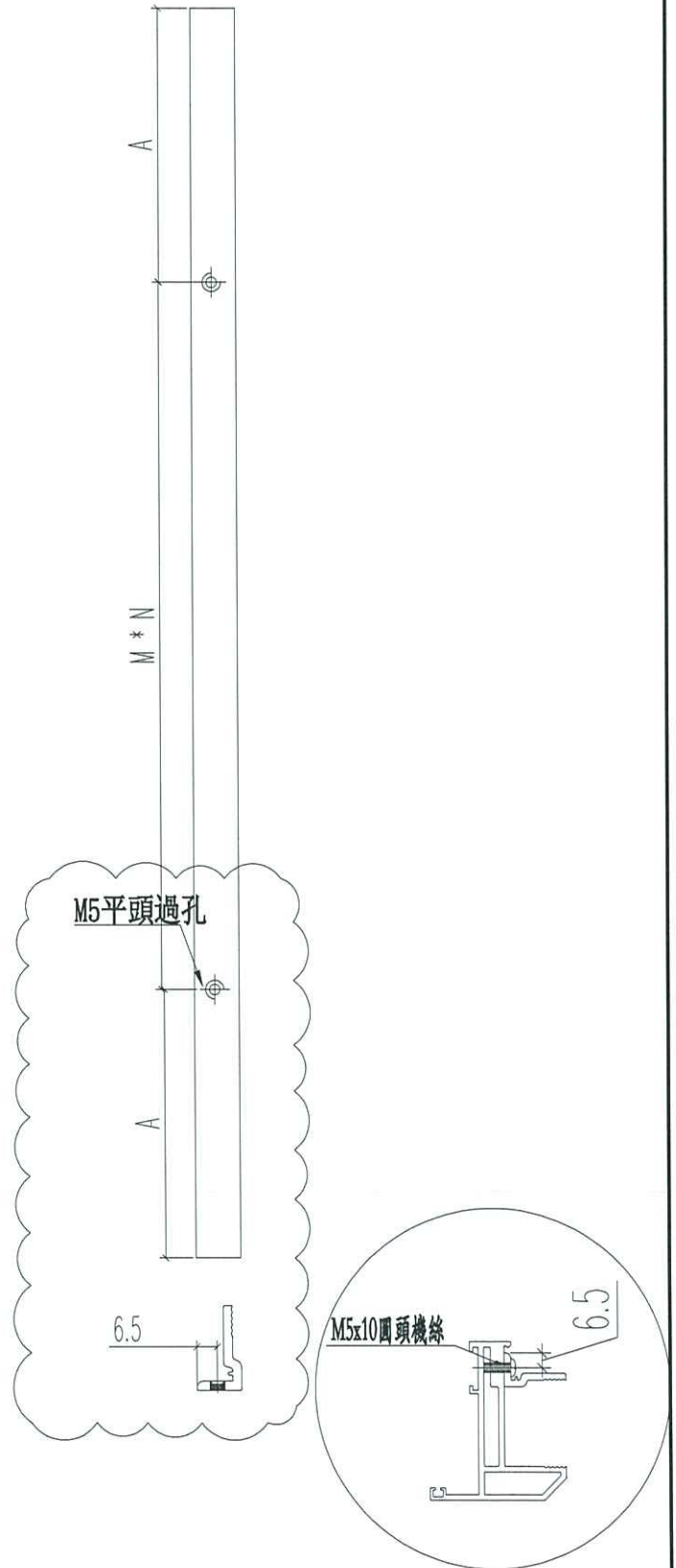

名稱	70窗玻璃夾角	制圖	JASON	2020.06.22	修改	A	B
材料	X85834	復核	WHS		日期	2020.07.18	2020.08.08
顏色	UCT806812XL-3	批准			圖號	PW02-06	



窗號	L	數量	A	M	N
SHL1	1956.5	21	103.25	350	5
SHL2	1956.5	6	103.25	350	5
SHL3	1956.5	5	103.25	350	5
合計:		32			

銑鎖盒避位

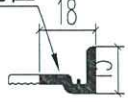

頂

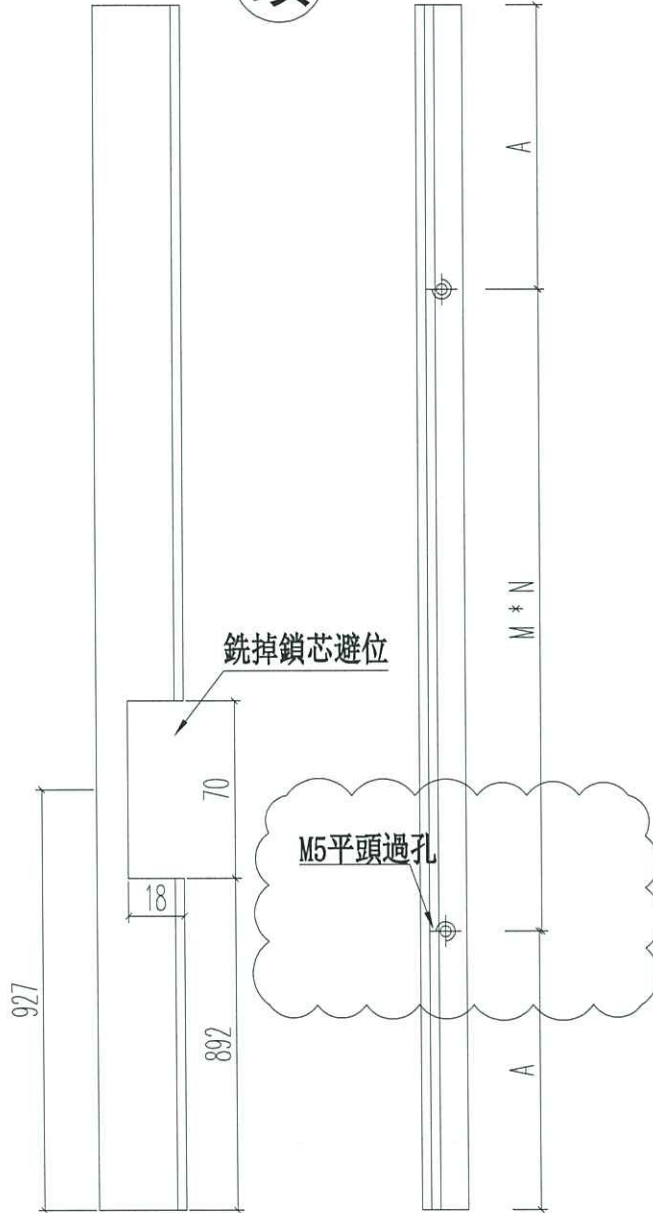
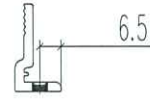

名稱	70窗玻璃夾角	制圖	JASON	2020.06.22	修改	A	B	C
材料	X85834	復核	WHS		日期	2020.07.18	2020.07.23	2020.08.08
顏色	UCT806812XL-3	批准			圖號	PW02-07		



工程號 J852 地盤 亞皆老街

窗號	L	數量	A	M	N
SHR1	1956.5	21	103.25	350	5
SHR2	1956.5	6	103.25	350	5
SHR3	1956.5	5	103.25	350	5
合計:		32			

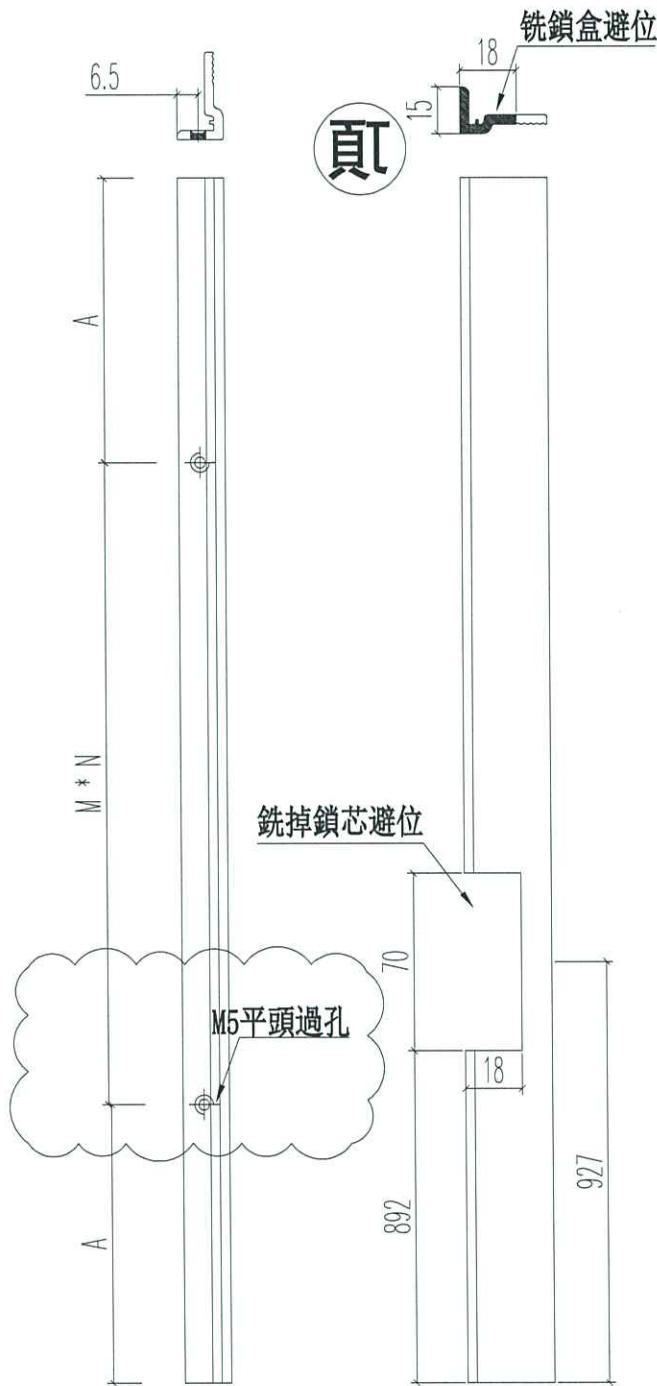

名稱	70窗玻璃夾角	制圖	JASON 2020.06.22	修改	A	B	
材料	X85834	復核	WHS	日期	2020.07.18	2020.07.23	
顏色	UCT806812XL-3	批准		圖號	PW02-08		



工程號 J852 地盤 亞皆老街

窗號	L	數量	A	M	N
TH-W01	278	9	14	250	1
TH-W02	353	9	26.5	300	1
TH-W03	833	6	66.5	350	2
TH-W04	833	9	66.5	350	2
合計:		33			

銑鎖盒避位



頂

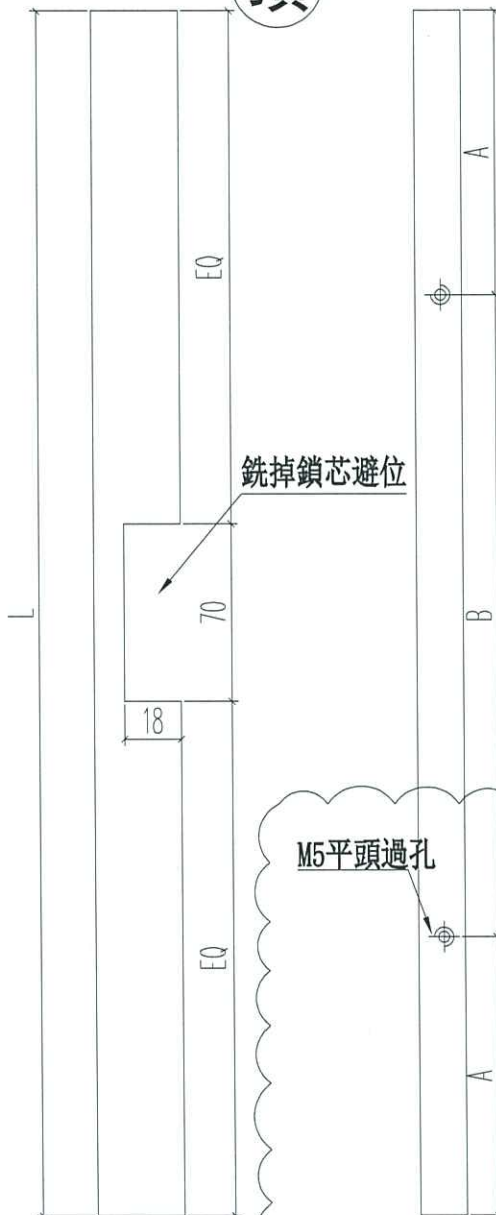

銑掉鎖芯避位

M5平頭過孔

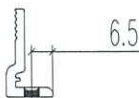

M5x10圓頭機絲



名稱	70窗玻璃夾角	制圖	JASON	2020.06.22	修改	A	B
材料	X85834	復核	WHS		日期	2020.07.17	2020.08.08
顏色	UCT806812XL-3	批准			圖號	PW03-06	