



工程指示 / 要求簡箋(E.I.)

工程指示編號：EI / 2091 / 20

修改版次：N

工程編號：J - 852

工程名稱：亞皆老街中電

工程項目：佛沙窗 MO1 首批 T2, 3 AB 單位 (122 隻)

收件人：生統 / 王良

發件人：Ant Yeung

日期：04/08/2020

要求提供 / 確認 事項：

- | | | |
|------------------------------------|-------------------------------------|-------------------------------|
| <input type="checkbox"/> 初步鋁料 B.M. | <input type="checkbox"/> 加工拆圖，然後生產 | <input type="checkbox"/> 尺寸表 |
| <input type="checkbox"/> 正式鋁料 B.M. | <input type="checkbox"/> 技術上資料 / 指示 | <input type="checkbox"/> 報價 |
| <input type="checkbox"/> 配件 B.M. | <input type="checkbox"/> 樣辦或貨品說明書 | <input type="checkbox"/> 分判合約 |

內容：

請按加工圖生產 MO1 首批 T2, T3 A, B 佛沙窗 122 隻 送佛沙場。

因夾通要加開避位

要加封膠防止漿流入

已出貨，請駐佛沙廠人員加開。

謝謝

請在 2020.07.31 前完成上列要求。

附有關圖紙 / 文件：9 頁

以上項目為：

- 原合約工程包 原合約工程加 / 減賬 新工程報價

原因：-

分發東莞各部門：

- | | | | |
|--|--|---|--|
| <input type="checkbox"/> 生產技術總監 <input type="checkbox"/> 連附件 | <input type="checkbox"/> 技術部 <input type="checkbox"/> 連附件 | <input type="checkbox"/> 生產部 <input type="checkbox"/> 連附件 | <input type="checkbox"/> 機械設計部 <input type="checkbox"/> 連附件 |
| <input type="checkbox"/> 採購部 <input type="checkbox"/> 連附件 | <input checked="" type="checkbox"/> 生產統籌部 <input type="checkbox"/> 連附件 | <input checked="" type="checkbox"/> 小羅 & 清 | |
| <input checked="" type="checkbox"/> 質檢部 <input type="checkbox"/> 連附件 | <input type="checkbox"/> 會計部 <input type="checkbox"/> 連附件 | <input type="checkbox"/> 報關組 <input type="checkbox"/> 連附件 | <input type="checkbox"/> 其他 _____ <input type="checkbox"/> 連附件 |

分發其他分判：

- 水洪 連附件

分發香港各部門：

- | | | | |
|---|--|---|--|
| <input type="checkbox"/> 行政部 <input type="checkbox"/> 連附件 | <input type="checkbox"/> 會計部 <input type="checkbox"/> 連附件 | <input type="checkbox"/> 統籌部 <input type="checkbox"/> 連附件 | <input type="checkbox"/> 工程部地盤科文 <input type="checkbox"/> 連附件 |
| <input type="checkbox"/> 採購部 <input type="checkbox"/> 連附件 | <input type="checkbox"/> QS 部 <input type="checkbox"/> 連附件 | <input type="checkbox"/> 維修部 <input type="checkbox"/> 連附件 | <input type="checkbox"/> 其他 _____ <input type="checkbox"/> 連附件 |

傳遞編號：

HK 1668 / 20

發件人簽署：

項目經理簽署：

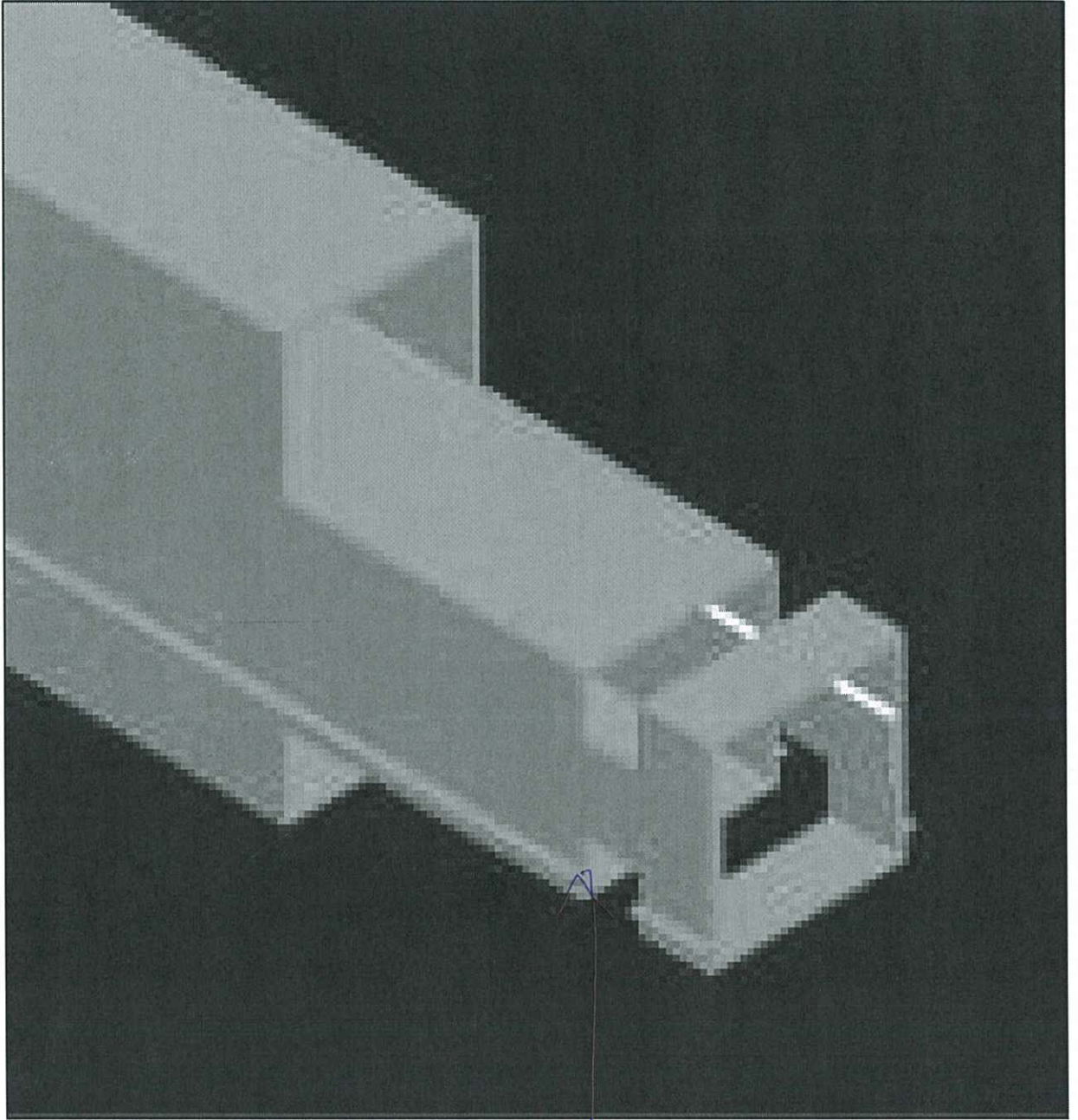

加封^加膠 (加封^加膠)
防止^加滲入



美特鋁質 有限公司
MIDI Aluminium Fabricator Ltd.

工程號 J852 地盤 亞皆老街

窗號	尺寸 (MM)	數量 (支)	備註
W3/T2A	2430	6	
W2/T2A	2430	2	
W2/T2B	2430	2	
W3/T2B	2430	6	
W7/T2A	2430	4	
W7/T2B	2430	4	
W2/T3A	2430	2	
W2/T3B	2430	2	
W3/T3B	2430	6	
W7/T3B	2430	4	
W3/T3A	2430	6	
合計:		44	

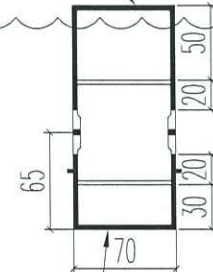
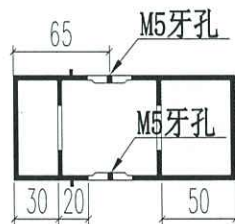
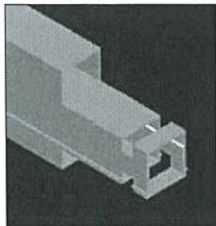
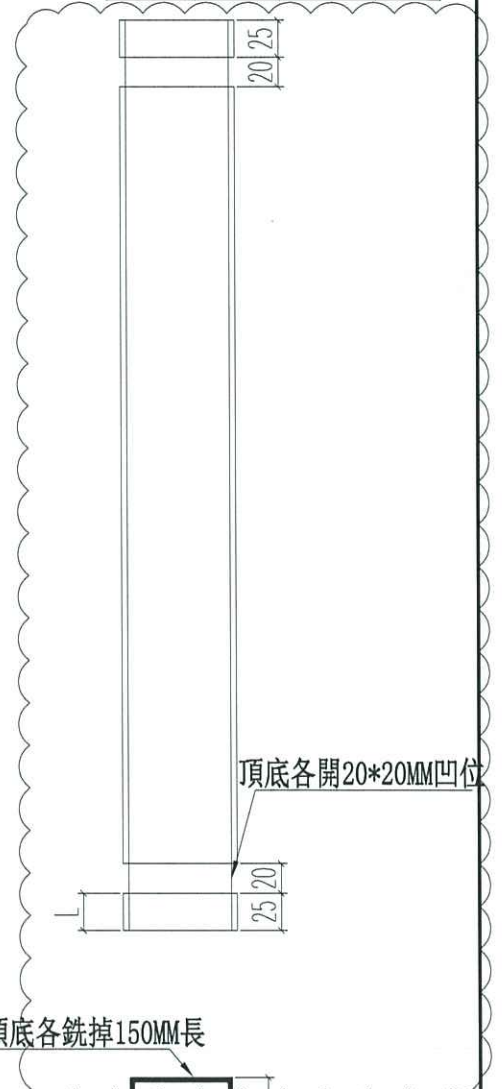
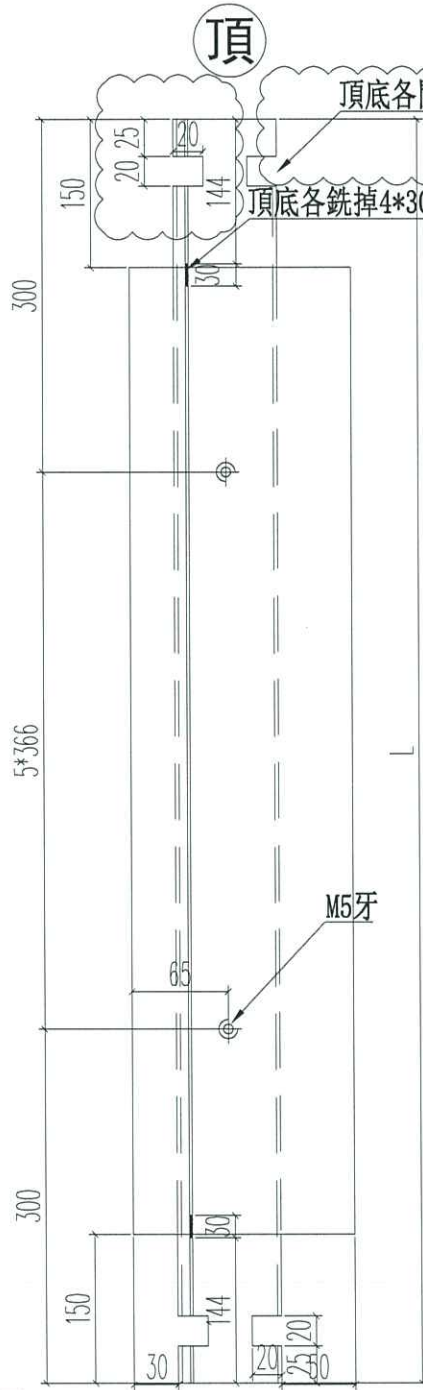

名稱	70窗150夾通	制圖	JASON	2020.06.22	修改	A	B	C
材料	X85772	復核	WHS		日期	2020.07.17	2020.07.30	2020.08.04
顏色	UCT806812XL-3	批准			圖號	PW01-13		



美特鋁質 有限公司
MIDI Aluminium Fabricator Ltd.

窗號	尺寸 (MM)	數量 (支)	備註
W3/T3A	2430	3	

工程號	J852	地盤	亞皆老街
-----	------	----	------

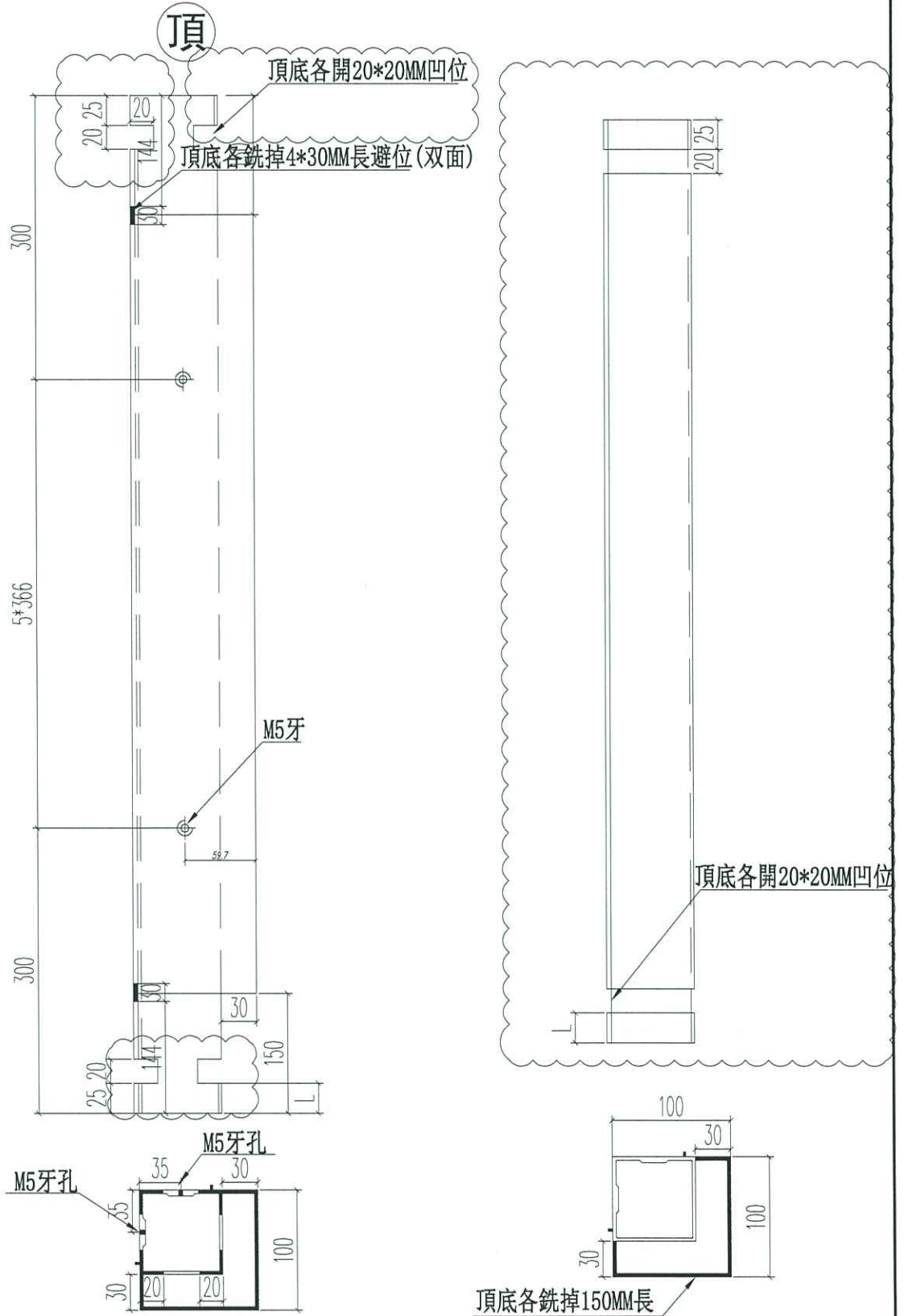

名稱	70窗轉角夾通	制圖	JASON	2020.06.22	修改	B	C	D
材料	X85770	復核	WHS		日期	2020.07.13	2020.07.30	2020.08.04
顏色	UCT806812XL-3	批准			圖號	PW01-14		



美特鋁質 有限公司
MIDI Aluminium Fabricator Ltd.

工程號 J852 地盤 亞皆老街

窗號	尺寸 (MM)	數量 (支)	備註
W2/T2A	2430	4	
W2/T2B	2430	4	
W2/T3A	2430	4	
W2/T3B	2430	4	

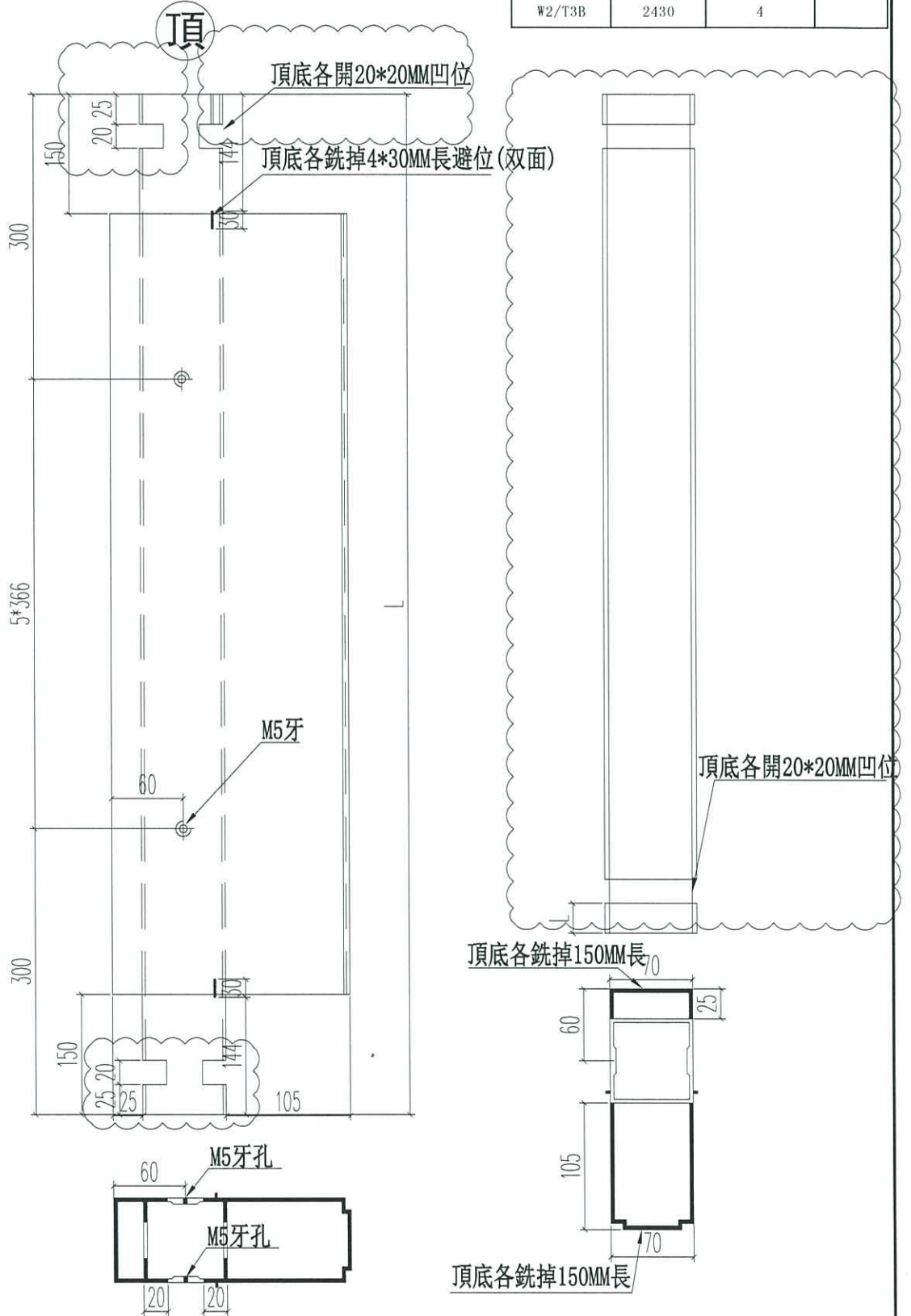

名稱	70窗200夾通	制圖	JASON	2020.06.22	修改	A	B	C
材料	X85771	復核	WHS		日期	2020.07.13	2020.07.30	2020.08.04
顏色	UCT806812XL-3	批准			圖號	PW01-15		