

工程指示 / 要求簡箋(E.I.)

工程指示編號：EI / 1970 / 20

修改版次：C

工程編號：J - 852

工程名稱：亞皆老街中電

工程項目：佛沙廠 收貨用師父板

收件人：生統 / 王良

發件人：Bessie Lau

日期：23/06/2020

要求提供 / 確認 事項：

- |                                    |                                     |                               |
|------------------------------------|-------------------------------------|-------------------------------|
| <input type="checkbox"/> 初步鋁料 B.M. | <input type="checkbox"/> 加工拆圖，然後生產  | <input type="checkbox"/> 尺寸表  |
| <input type="checkbox"/> 正式鋁料 B.M. | <input type="checkbox"/> 技術上資料 / 指示 | <input type="checkbox"/> 報價   |
| <input type="checkbox"/> 配件 B.M.   | <input type="checkbox"/> 樣辦或貨品說明書   | <input type="checkbox"/> 分判合約 |
| <input type="checkbox"/> 其他：_____  |                                     |                               |

內容：

請按修改加工圖生產 佛沙窗師父板 (收貨用)，謝謝 改去水孔  
佛沙窗師父板共 4 隻 (2 隻窗用美國撐，2 隻窗用台灣撐)  
3 隻 送香港寫字樓 1/F 阿源收

其中

1 價件 UN-02 送吳水洪寫字樓：

深圳市羅湖區南湖街道江背路 15 號廬山大廈 B 座 7H 收 吳水洪收 13809637271

請在 2020.06.26 前完成上列要求。

附有關圖紙 / 文件：

以上項目為：

- 原合約工程包  原合約工程加 / 減賬  新工程報價

原因：-

分發東莞各部門：

- ( ) 生產技術總監  連附件 ( ) 技術部  連附件 ( ) 生產部  連附件 ( ) 機械設計部  連附件  
( ) 採購部  連附件 ( ) 生產統籌部  連附件  
( ) 質檢部  連附件 ( ) 會計部  連附件 ( ) 報關組  連附件 ( ) 其他 \_\_\_\_\_  連附件

分發其他分判：

- (v) 水洪  連附件

分發香港各部門：

- ( ) 行政部  連附件 ( ) 會計部  連附件 ( ) 統籌部  連附件 ( ) 工程部地盤科文  連附件  
( ) 採購部  連附件 ( ) QS 部  連附件 ( ) 維修部  連附件 ( ) 其他 \_\_\_\_\_  連附件

傳遞編號：

HK 1234 / 20

發件人簽署：

項目經理簽署：

紙 197000 HK 1234

圖則登記表 DRAWING REGISTER									
工程名稱 Project Title: 亞答老街 / 佛沙園				接收日期 Receiving Date (適用於客戶圖則)					
工程編號 Project No: J-852-HUNG016				年					
分發予 Distributed To				月					
				日					
				發出日期 Issued Date					
				年	20	20	20		
				月	6	6	6		
				日	12	17	23		
圖則編號 Drg. No.	圖則名稱 Drawing Title	修訂編號 Revision No.							
UN-01	HUNG016組裝圖	-	-	-					
UN-02	HUNG016組裝圖	-	-	-					
S.H.1	HUNG016窗玉組裝圖	-	-	-					
S.H.2	HUNG016窗玉組裝圖	-	-	-					
S.H.01	HUNG016窗玉放樣圖	-	-	-					
S.H.02	HUNG016窗玉放樣圖	-	-	-					
PW01-H01	70生窗邊框加工圖	-	-	-					
PW01-H01R	70生窗邊框加工圖	-	-	-					
PW01-W01	70生窗邊框加工圖	-	A	A					
PW01-W01R	70生窗邊框加工圖	-	A	B	✓				
PW01-H02	70生窗邊框加工圖	-	-	-					
PW01-H02R	70生窗邊框加工圖	-	-	-					
PW01-W02	70生窗邊框加工圖	-	A	A					
✓ PW01-W02R	70生窗邊框加工圖	-	A	B	✓				
PW02-H01	70生窗玉加工圖	-	-	A	✓				
PW02-H01R	70生窗玉加工圖	-	-	-					
PW02-W01	70生窗玉加工圖	-	A	B	✓				
PW02-W01R	70生窗玉加工圖	-	A	B	✓				
PW02-H02	70生窗玉加工圖	-	-	A	✓				
PW02-H02R	70生窗玉加工圖	-	-	-					
PW02-W02	70生窗玉加工圖	-	A	B	✓				
PW02-W02R	70生窗玉加工圖	-	A	B	✓				
PW03	70窗玻璃夾角加工圖	-	-	-					
PW04-H01	多點鎖拉巴加工圖	-	-	-					
PW04-H02	多點鎖拉巴加工圖	-	-	-					
PW04-H03	多點鎖拉巴加工圖	-	-	-					
PW04-H04	多點鎖拉巴加工圖	-	-	-					

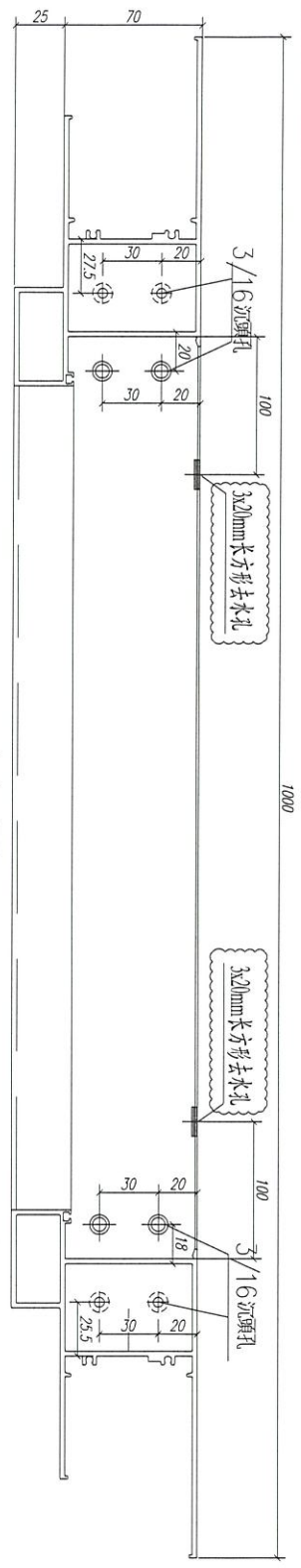

右视图1

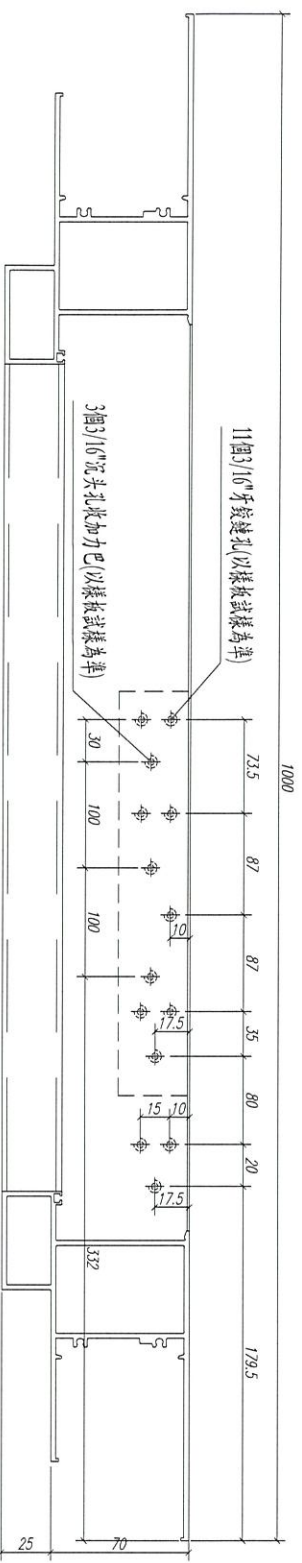
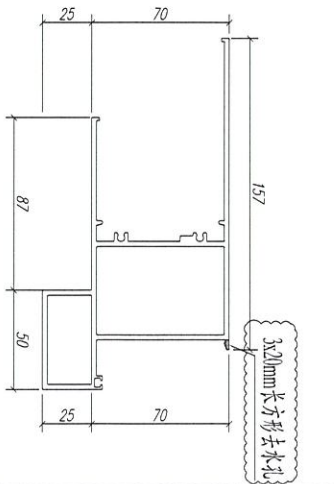

右视图2

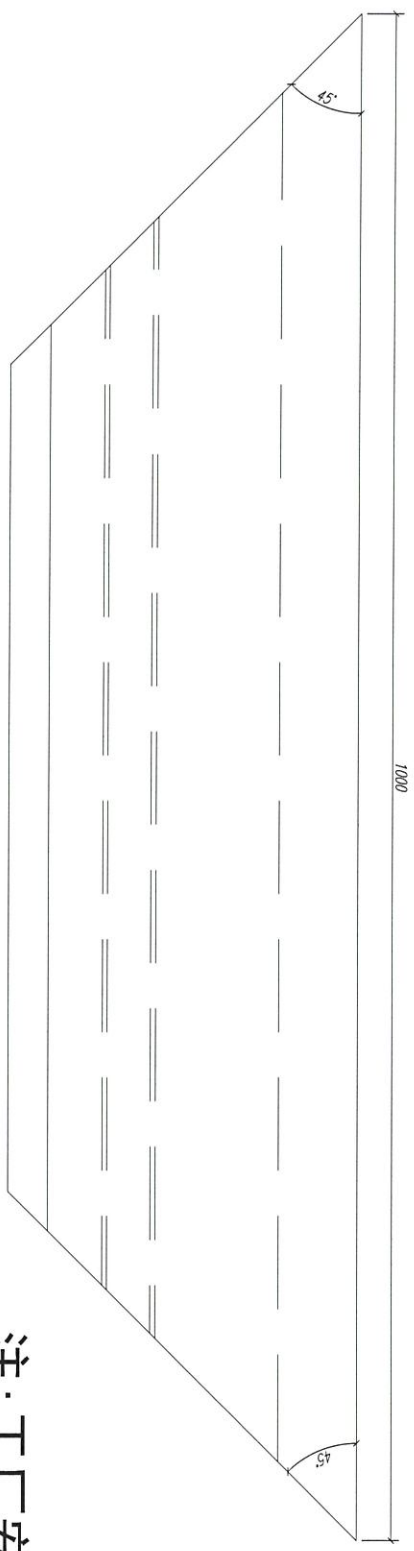
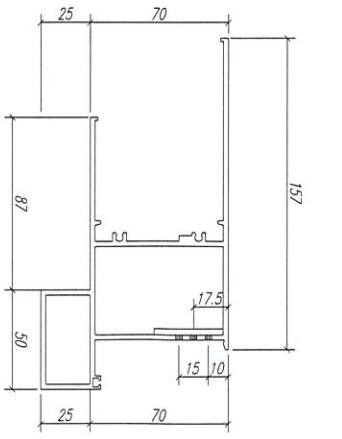

注：工厂安装

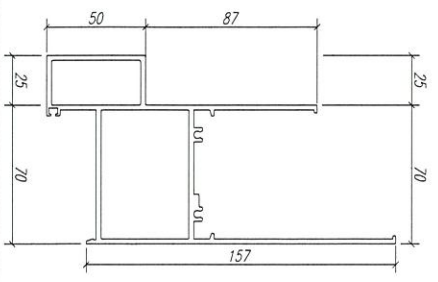

数量: 2	材料: X85762	表面处理: UC1806812XL-3	工程名称: J852-亞皆老街 / 佛沙窗
制图: Ivan	日期:	REV: B	校核:
			审核:
			图名: 70生窗邊框
			图号: PW01-W02R



美特鋁質有限公司  
MIDI Aluminium Fabricator Ltd.

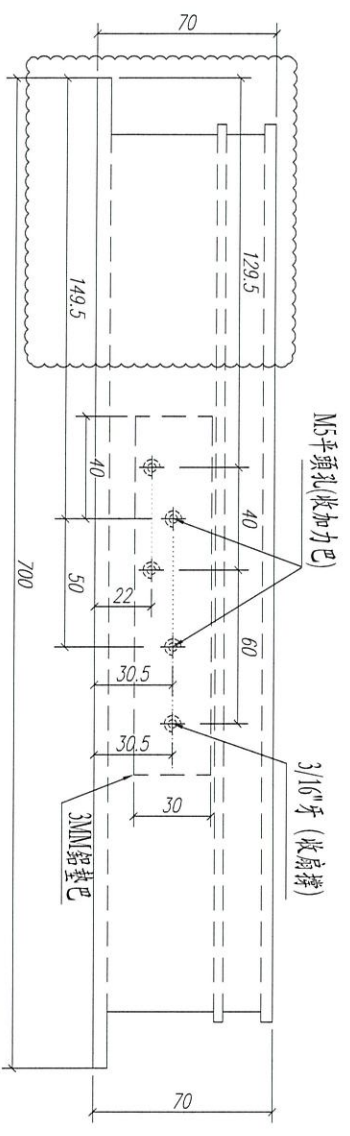
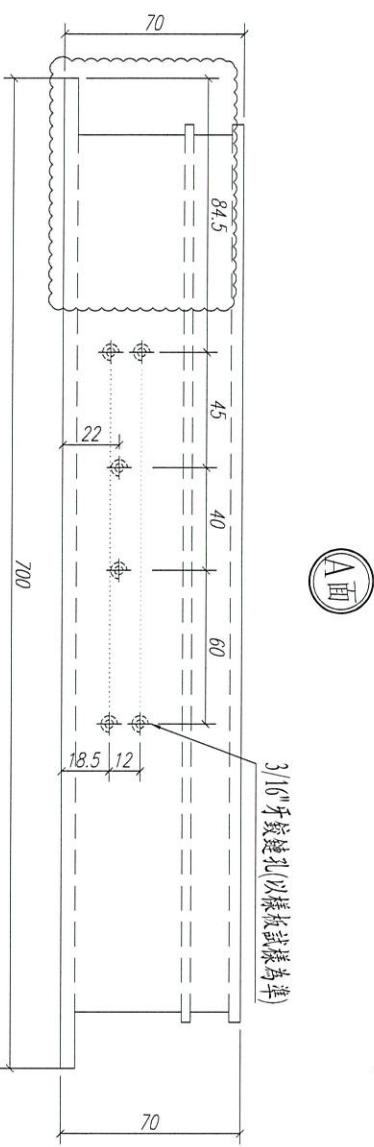
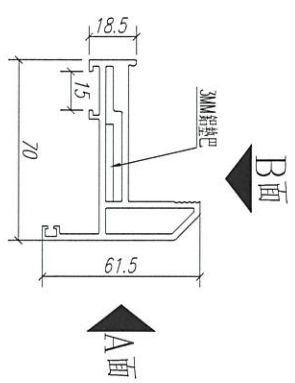
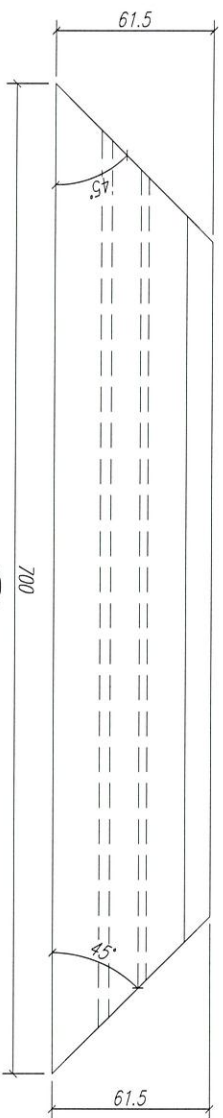

**注：工厂安装**

数量: 2	材料: X85767	表面处理: UCT806812XL-3		
制图: Ivan	日期:	REV: B	校核:	审核:



工程名称: J852-亞皆老街 / 佛沙窗	图名: 70生窗玉	图号: PW02-W02
-----------------------	-----------	--------------

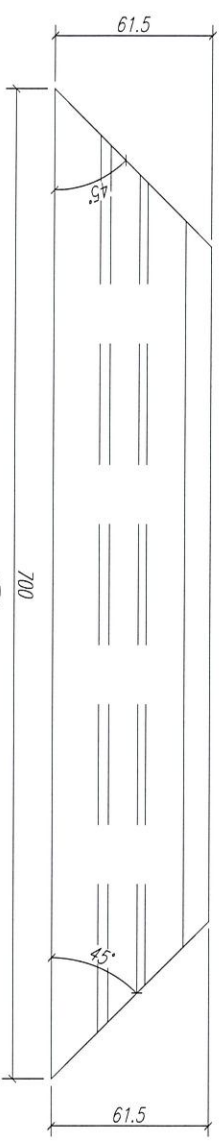

(A面)

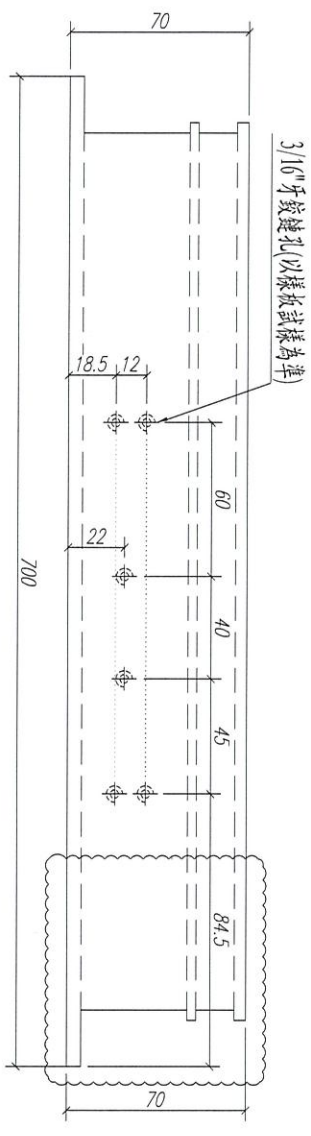

3/16"牙縫孔(以樣板試樣為準)

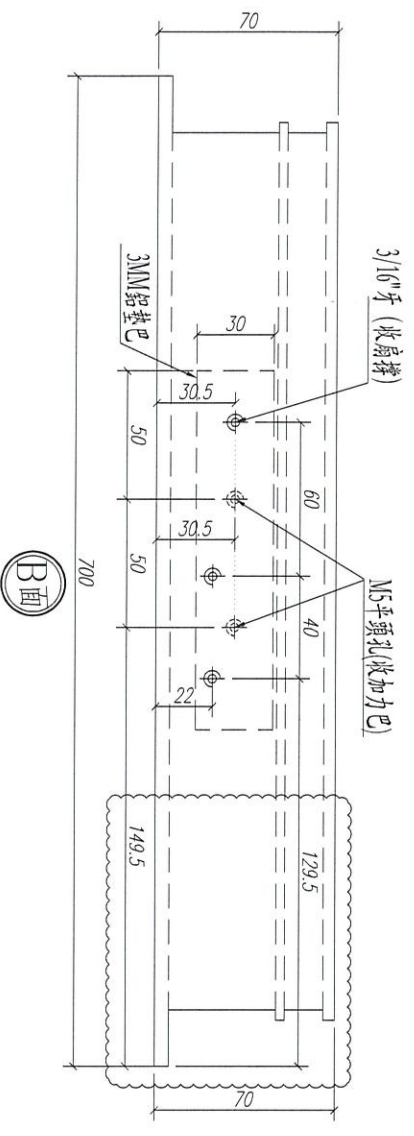

3/16"牙 (收扇撐)

M5平頭孔(收加力巴)

(B面)

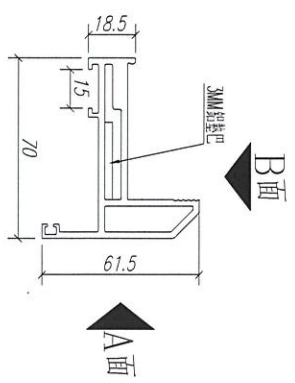

B面

A面

注：工厂安装

数量: 2	材料: X85767	表面处理: UCT806812XL-3
制图: Ivan	日期:	REV: B
	校核:	审核:



美特鋁質有限公司  
MIDI Aluminium Fabricator Ltd.

工程名称: J852-亞皆老街 / 佛沙窗	图名: 70生窗玉	图号: PW02-W02R
-----------------------	-----------	---------------

請用A3紙打印

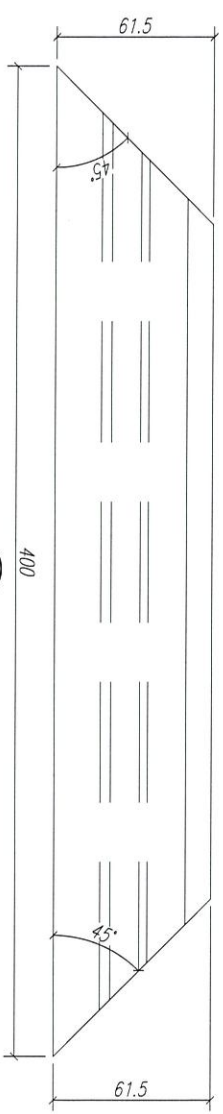

(A面)

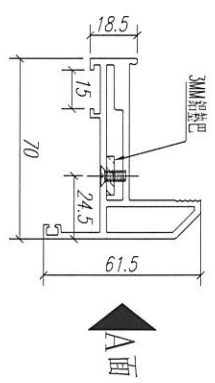

B面

A面

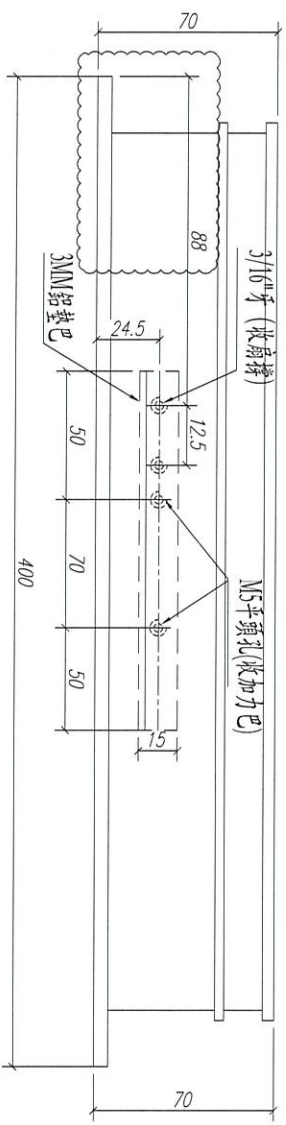
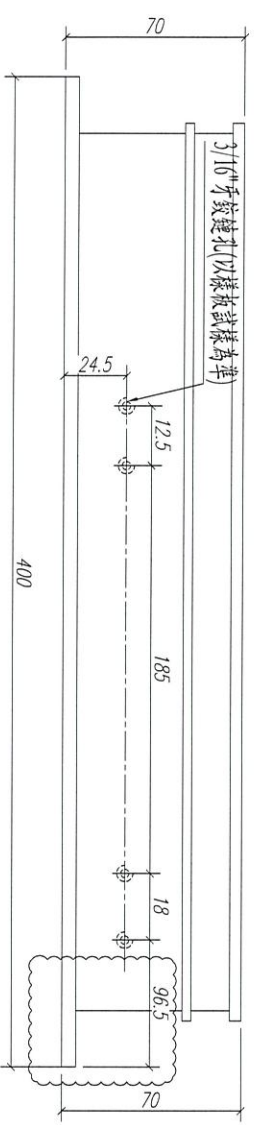

(B面)

注：工厂安装

数量: 2	材料: X85T67	表面处理: UC T806812XL-3
制图: Ivan	日期:	REV: B
	校核:	审核:

美特铝质有限公司  
MIDI Aluminium Fabricator Ltd.

工程名称: J852-亞皆老街 / 佛沙窗	图名: 70生窗玉	图号: PW02-W01R
-----------------------	-----------	---------------

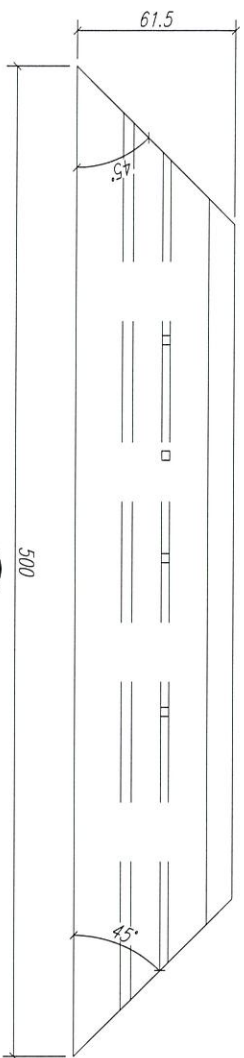

A面

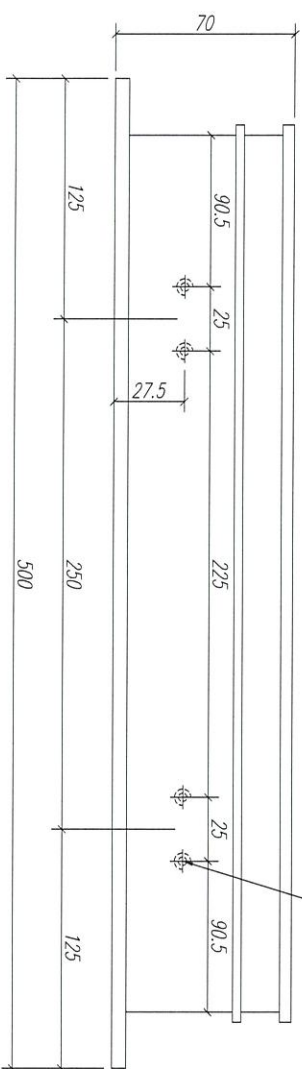

3/16"牙防風扣孔(以樣板試樣為準)

B面

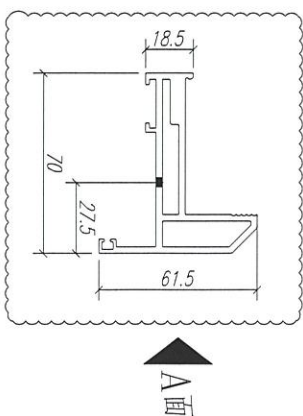

B面

A面

# 注：工厂安装

数量: 2	材料: X85767	表面处理: UCT806812XL-3		
制图: Ivan	日期:	REV: A	校核:	审核:

美特铝质有限公司  
MIDI Aluminium Fabricator Ltd.

工程名称: J852-亞皆老街 / 佛沙窗	图名: 70生窗玉	图号: PM02-H01
-----------------------	-----------	--------------

請用A3紙打印

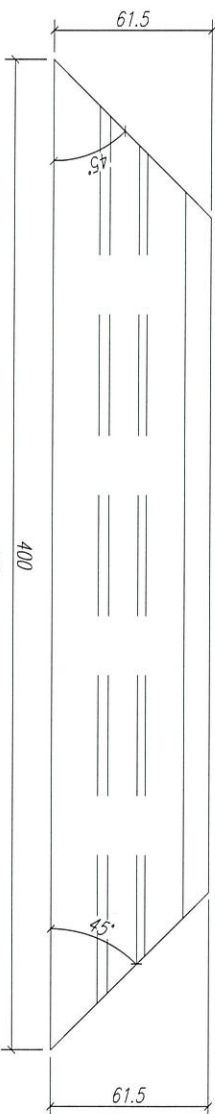

A面

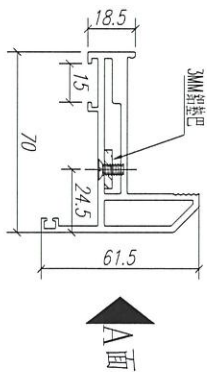

B面

A面

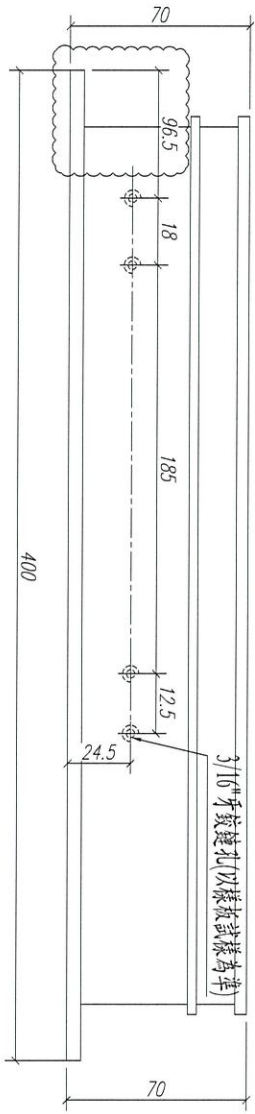

3/16吋牙紋鍵孔(以樣板試樣為準)

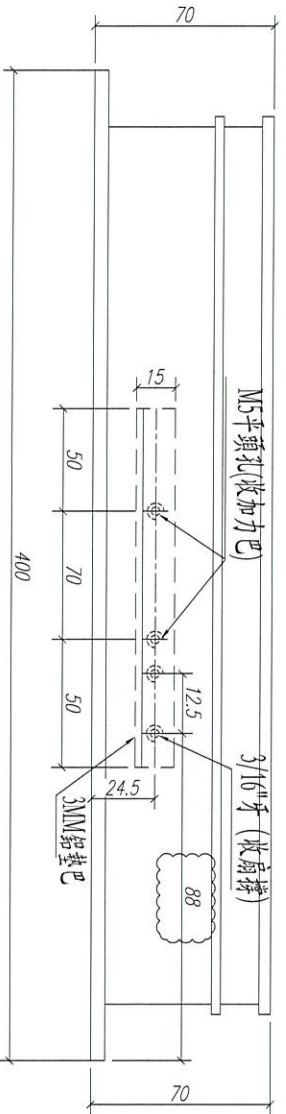

M5平頭孔(波加力巴)

3/16吋牙(收扇樣)

3MM鋁墊巴

B面

注：工厂安装

数量: 2

材料: X85767

表面处理: UCT806812XL-3

制图: Lvan

日期:

REV: B

校核:

审核:

美特铝质有限公司  
MIDI Aluminium Fabricator Ltd.

工程名称: J852-亞皆老街 / 佛沙窗

图名: 70生窗玉

图号: PW02-W01

請用A3紙打印

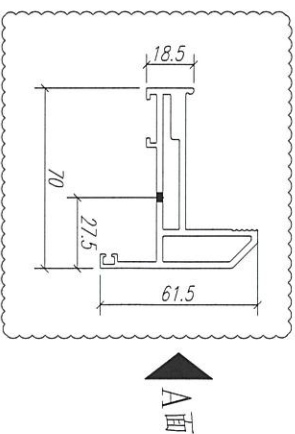
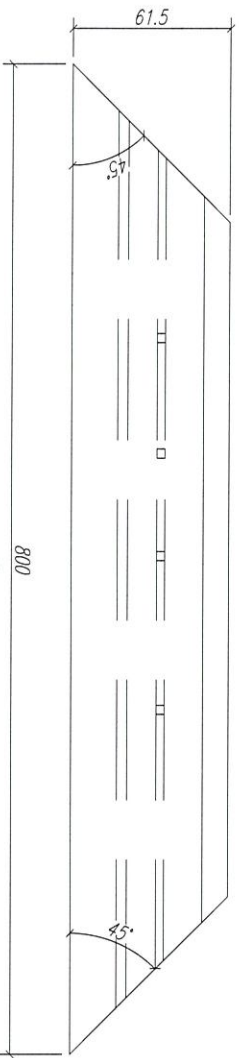

B面

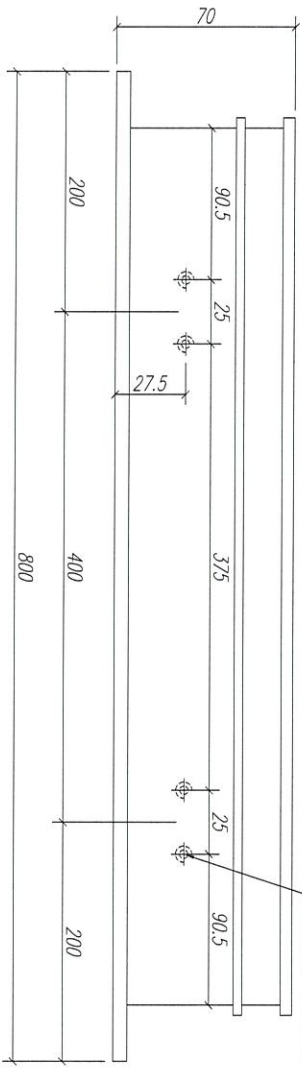

3/16"牙防風扣孔(以樣板試樣為準)

B面

注：工厂安装

数量: 2	材料: X85767	表面处理: UCT806812XL-3		 美特铝质有限公司 MIDI Aluminium Fabricator Ltd.	工程名称: J852-亞皆老街 / 佛沙窗
制图: Ivan	日期:	REV: A	校核:		审核:
					图号: PW02-H02

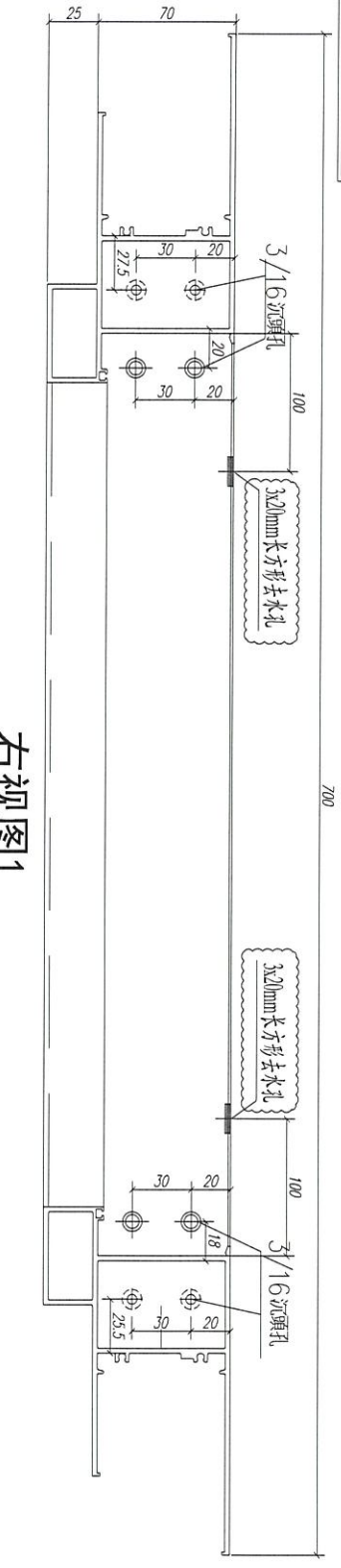

右视图1

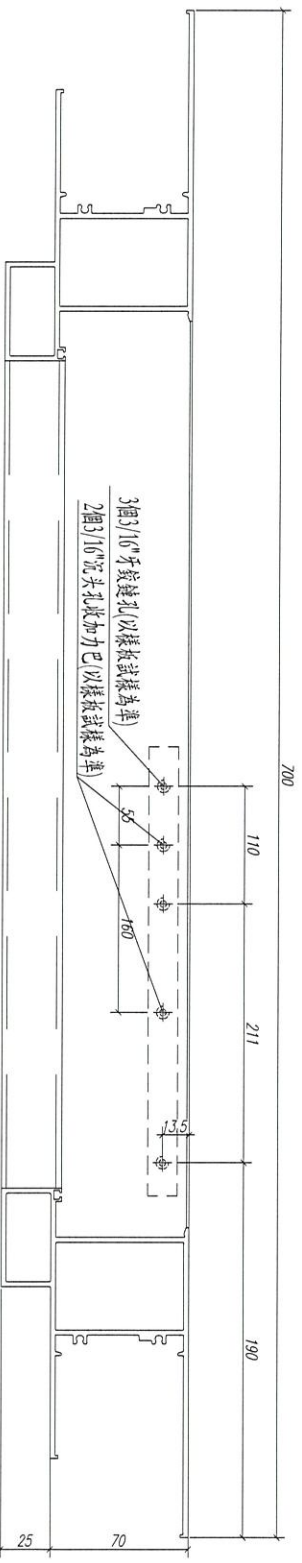

右视图2

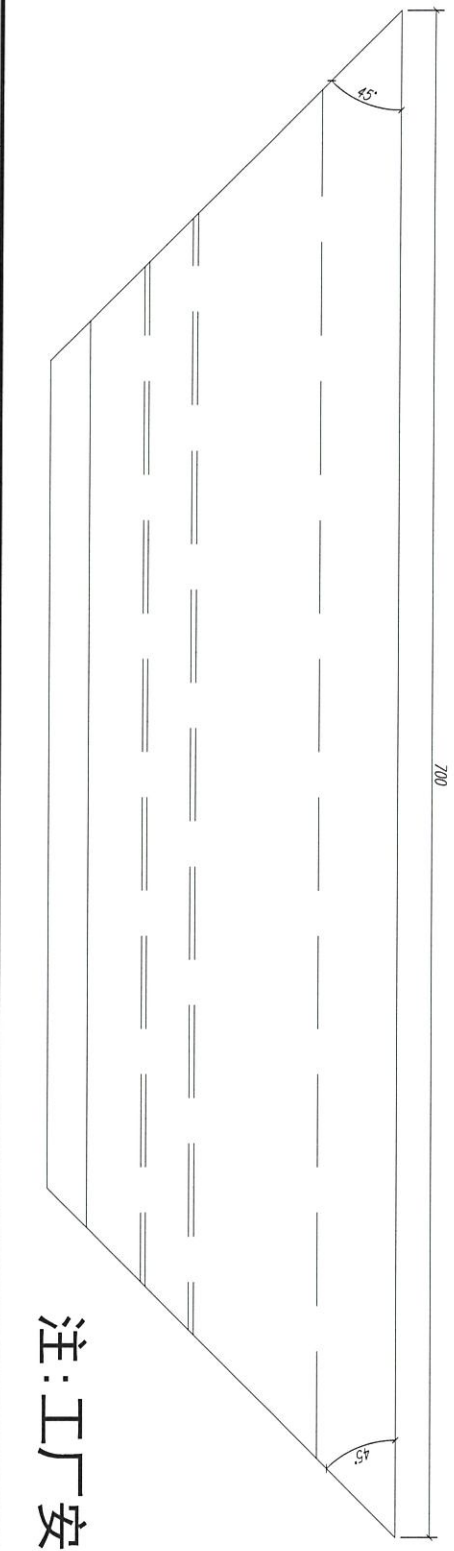

注：工厂安装

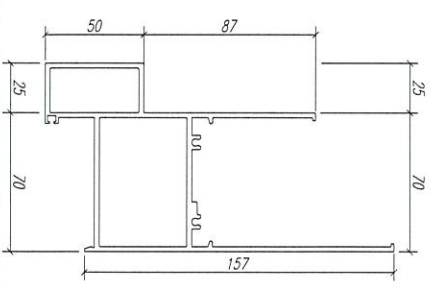
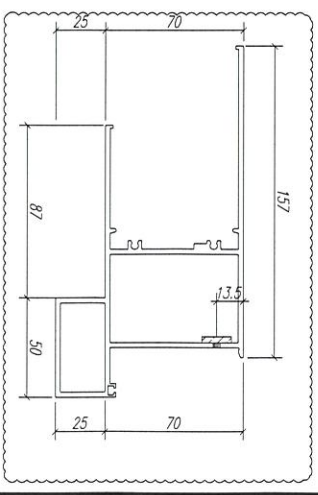
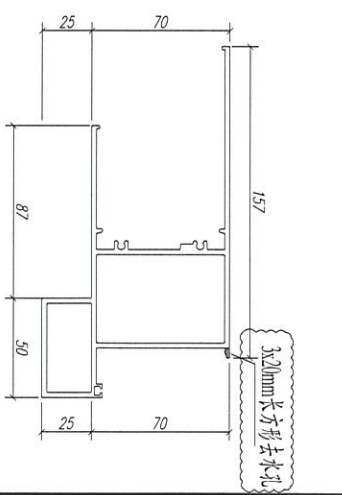

数量: 2	材料: X85T62	表面处理: UCT806812XL-3
制图: Ivan	日期:	REV: B
	校核:	审核:



美特铝质有限公司  
MIDI Aluminium Fabricator Ltd.

工程名称: J852-亞皆老街 / 佛沙窗	图名: 70生窗邊框	图号: PW01-W01R
-----------------------	------------	---------------