



工程指示 / 要求簡箋(E.I.)

工程指示編號：EI / 1970 / 20

修改版次：B

工程編號：J - 852

工程名稱：亞皆老街中電

工程項目：佛沙廠 收貨用師父板

收件人：生統 / 王良

發件人：Bessie Lau

日期：22/06/2020

□要求提供 / □確認 事項：

- | | | |
|------------------------------------|-------------------------------------|-------------------------------|
| <input type="checkbox"/> 初步鋁料 B.M. | <input type="checkbox"/> 加工拆圖，然後生產 | <input type="checkbox"/> 尺寸表 |
| <input type="checkbox"/> 正式鋁料 B.M. | <input type="checkbox"/> 技術上資料 / 指示 | <input type="checkbox"/> 報價 |
| <input type="checkbox"/> 配件 B.M. | <input type="checkbox"/> 樣辦或貨品說明書 | <input type="checkbox"/> 分判合約 |
| <input type="checkbox"/> 其他：_____ | | |

內容：

請按修改加工圖生產 佛沙窗師父板 (收貨用)，謝謝

① 放大字體

佛沙窗師父板共 4 隻 (2 隻窗用美國撐，2 隻窗用台灣撐)

② 改去木孔

3 隻 送香港寫字樓 1/F 阿源收

其中 1 價件 UN-02 送吳水洪寫字樓：

深圳市羅湖區南湖街道江背路 15 號廬山大廈 B 座 7H 收

吳水洪收 13809637271

請在 2020.06.23 前完成上列要求。

附有關圖紙 / 文件：

以上項目為：

- | | | |
|---------------------------------|--------------------------------------|--------------------------------|
| <input type="checkbox"/> 原合約工程包 | <input type="checkbox"/> 原合約工程加 / 減賬 | <input type="checkbox"/> 新工程報價 |
|---------------------------------|--------------------------------------|--------------------------------|

原因：-

分發東莞各部門：

- | | | | |
|--|--|-----------------------------------|--|
| <input type="checkbox"/> 生產技術總監 □連附件 | <input type="checkbox"/> 技術部 □連附件 | <input type="checkbox"/> 生產部 □連附件 | <input type="checkbox"/> 機械設計部 □連附件 |
| <input type="checkbox"/> 採購部 □連附件 | <input checked="" type="checkbox"/> 生產統籌部 □連附件 | | |
| <input checked="" type="checkbox"/> 質檢部 □連附件 | <input type="checkbox"/> 會計部 □連附件 | <input type="checkbox"/> 報關組 □連附件 | <input type="checkbox"/> 其他 _____ □連附件 |

分發其他分判：

- | | |
|--|---|
| <input checked="" type="checkbox"/> 水洪 | <input checked="" type="checkbox"/> 連附件 |
|--|---|

分發香港各部門：

- | | | | |
|-----------------------------------|------------------------------------|-----------------------------------|--|
| <input type="checkbox"/> 行政部 □連附件 | <input type="checkbox"/> 會計部 □連附件 | <input type="checkbox"/> 統籌部 □連附件 | <input type="checkbox"/> 工程部地盤科文 □連附件 |
| <input type="checkbox"/> 採購部 □連附件 | <input type="checkbox"/> QS 部 □連附件 | <input type="checkbox"/> 維修部 □連附件 | <input type="checkbox"/> 其他 _____ □連附件 |

傳遞編號：

HK 1221 / 20

發件人簽署：

項目經理簽署：

圖則登記表 DRAWING REGISTER									
工程名稱 Project Title: <u>亞答老街 / 佛沙街</u>				接收日期 Receiving Date (適用於客戶圖則)					
工程編號 Project No: J-852-HUNG016				年					
分發予 Distributed To				月					
				日					
				發出日期 Issued Date					
				年	20	20			
				月	6	6			
				日	12	17			
圖則編號 Drg. No.		圖則名稱 Drawing Title		修訂編號 Revision No.					
UN-01		HUNG016組裝圖		1	-	-			
UN-02		HUNG016組裝圖		2	-	-			
S.H.1		HUNG016窗玉組裝圖		3	-	-			
S.H.2		HUNG016窗玉組裝圖		4	-	-			
S.H.01		HUNG016窗玉放樣圖		5	-	-			
S.H.02		HUNG016窗玉放樣圖		6	-	-			
PW01-H01	C	70生窗邊框加工圖		7	-	A			
PW01-H01R	C	70生窗邊框加工圖		8	-	A			
PW01-W01	V	70生窗邊框加工圖		9	-	A			
PW01-W01R	V	70生窗邊框加工圖		10	-	A			
PW01-H02	V	70生窗邊框加工圖		11	-	A			
PW01-H02R	V	70生窗邊框加工圖		12	-	A			
PW01-W02	V	70生窗邊框加工圖		13	-	A			
PW01-W02R	V	70生窗邊框加工圖		14	-	A			
PW02-H01		70生窗玉加工圖		15	-	-			
PW02-H01R		70生窗玉加工圖		16	-	-			
PW02-W01	9	70生窗玉加工圖		17	-	A			
PW02-W01R	9	70生窗玉加工圖		18	-	A			
PW02-H02		70生窗玉加工圖		19	-	-			
PW02-H02R		70生窗玉加工圖		20	-	-			
PW02-W02	9	70生窗玉加工圖		21	-	A			
PW02-W02R	9	70生窗玉加工圖		22	-	A			
PW03		70窗玻璃夾角加工圖		23	-	-			
PW04-H01		多點鎖拉巴加工圖		24	-	-			
PW04-H02		多點鎖拉巴加工圖		25	-	-			
PW04-H03		多點鎖拉巴加工圖		26	-	-			
PW04-H04		多點鎖拉巴加工圖		27	-	-			

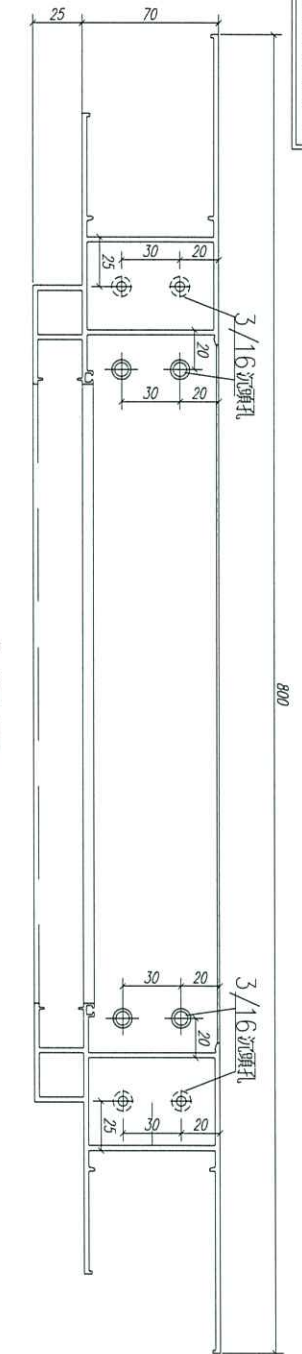

右视图1



右视图2

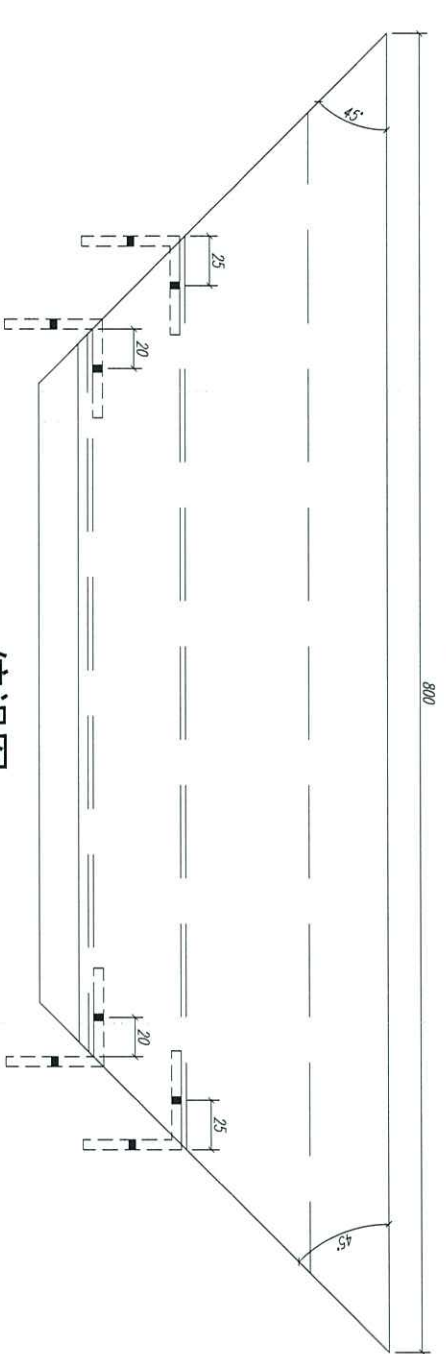

俯视图

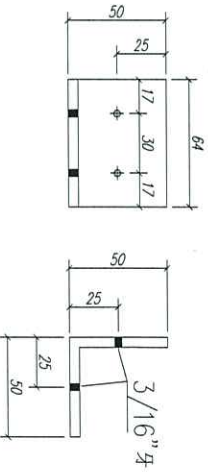
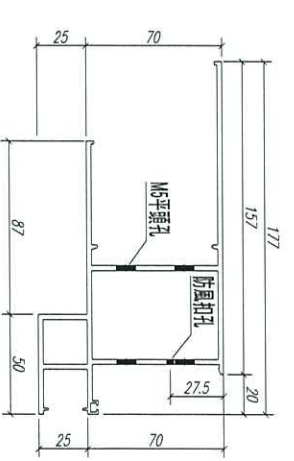

50*50*5角碼L=64MM

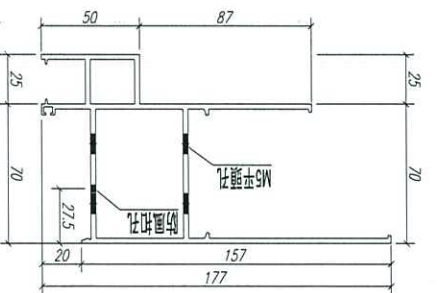

注：工厂安装

数量: 2

材料: X85759

表面处理: UCT806812XL-3

制图: Ivan

日期:

REV: -

校核:

审核:



美特鋁質有限公司
MIDI Aluminium Fabricator Ltd.

工程名称:

J852-亞皆老街 / 佛沙窗

图名: 70生窗邊框

图号: PW01-H01

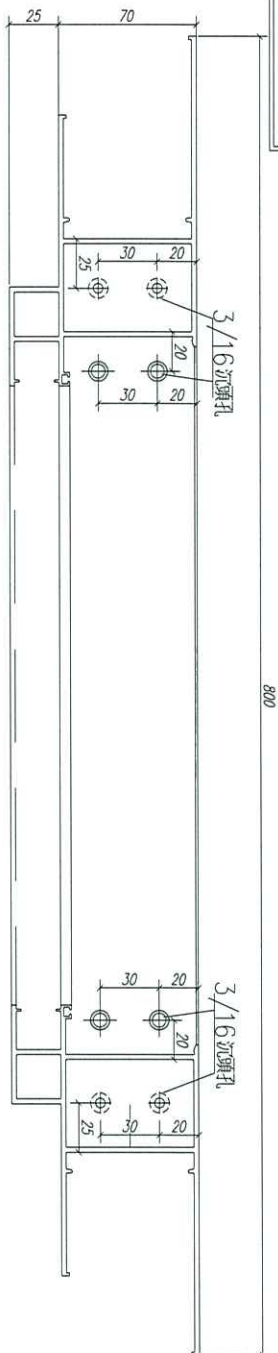

右视图1



右视图2

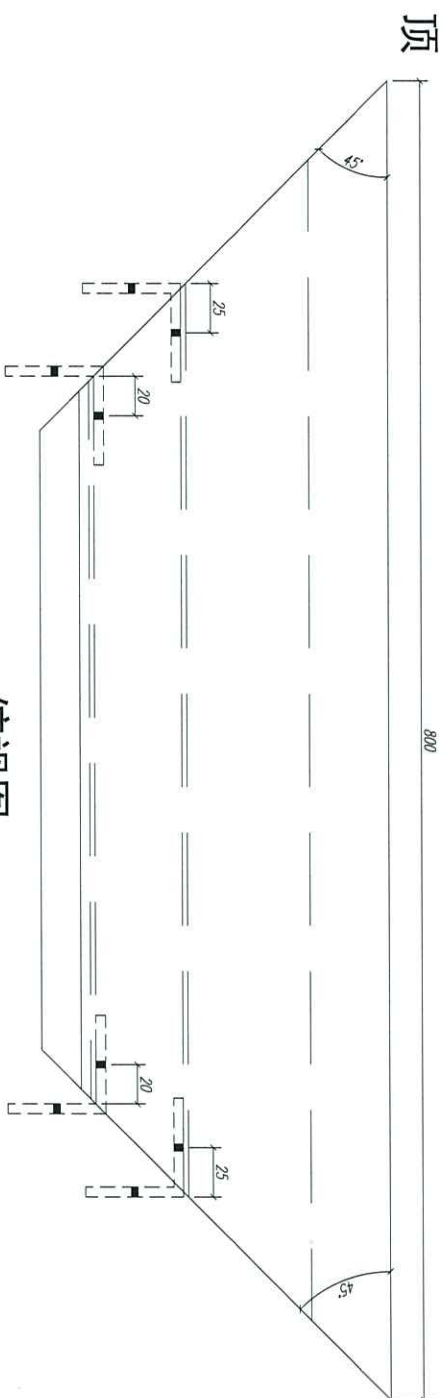

俯视图

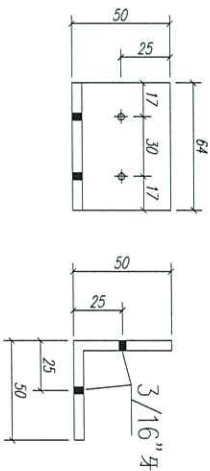
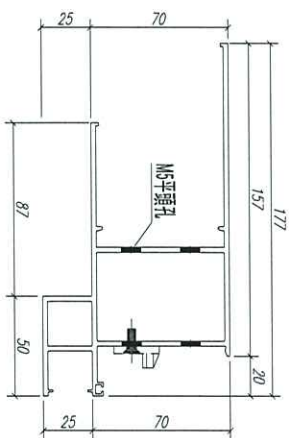

50*50*5角碼L=64MM

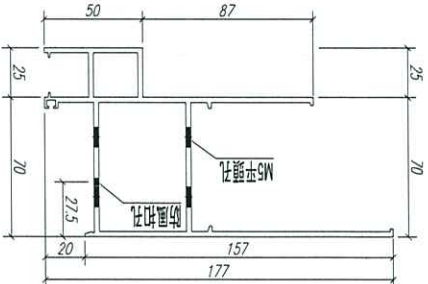

注：工厂安装

数量: 2

材料: X85759

表面处理: UCT806812XL-3

制图: Ivan

日期:

REV: -

校核:

审核:



美特鋁質有限公司
MIDL Aluminium Fabricator Ltd.

工程名称:

J852-亞皆老街 / 佛沙窗

图名: 70生窗邊框

图号: PW01-H01R



右视图1

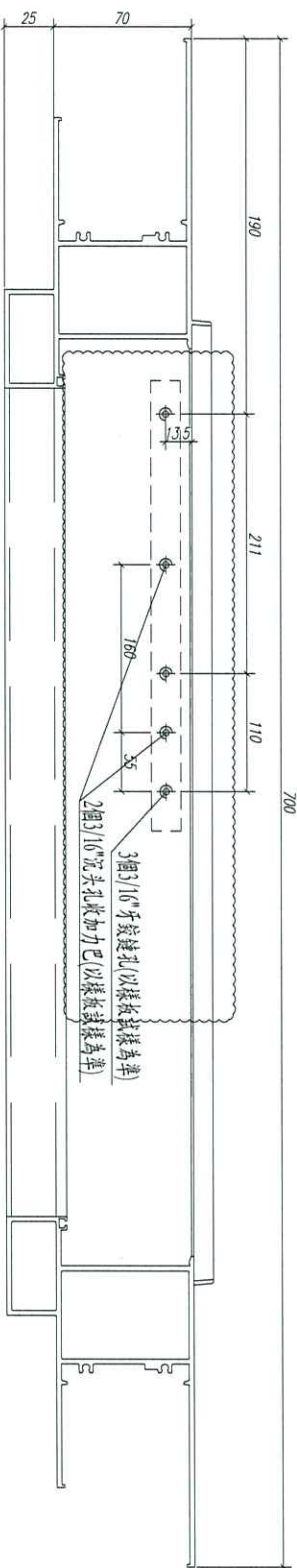

右视图2

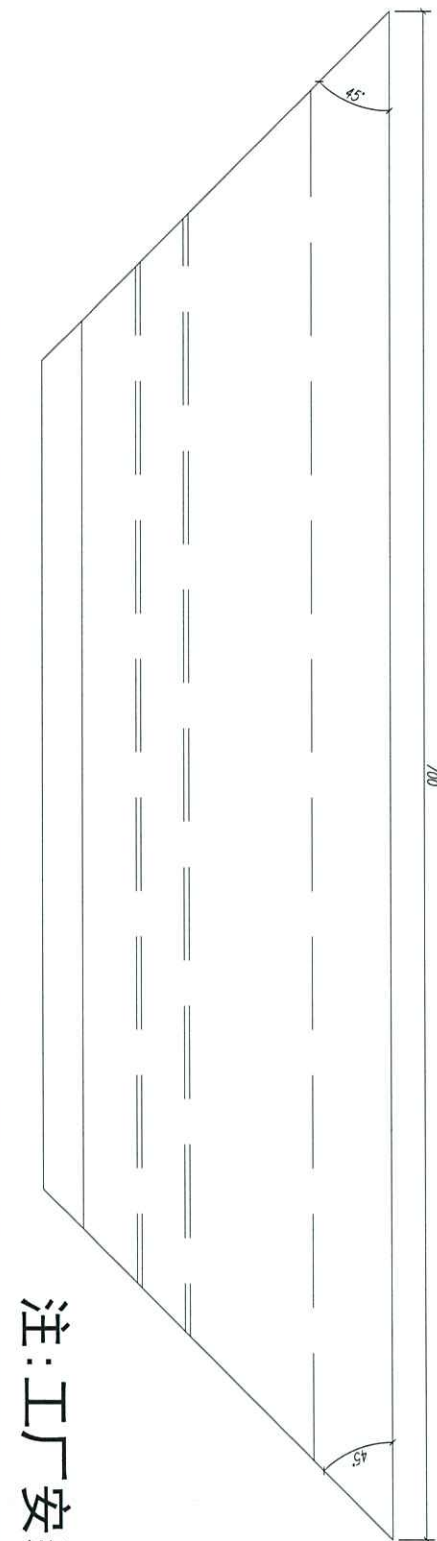
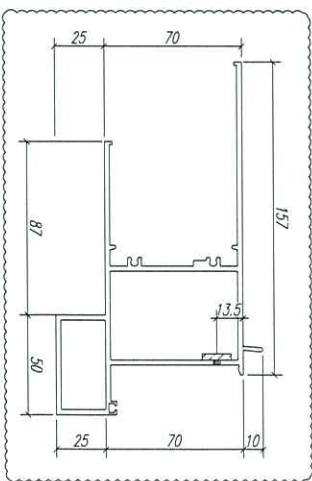
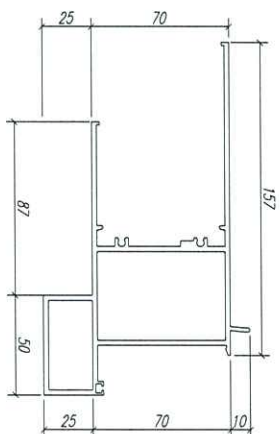

注：工厂安装

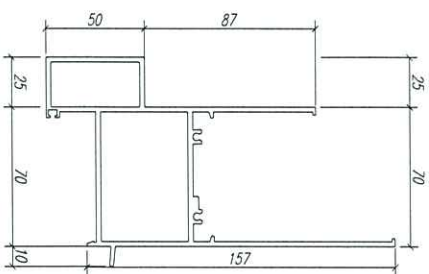

数量: 2

材料: X85761

表面处理: UCT806812XL-3

制图: Ivan

日期:

REV: A

校核:

审核:



美特铝质有限公司
MTDI Aluminium Fabricator Ltd.

工程名称:

J852-亞皆老街 / 佛沙窗

图名: 70生窗邊框

图号: PW01-W01

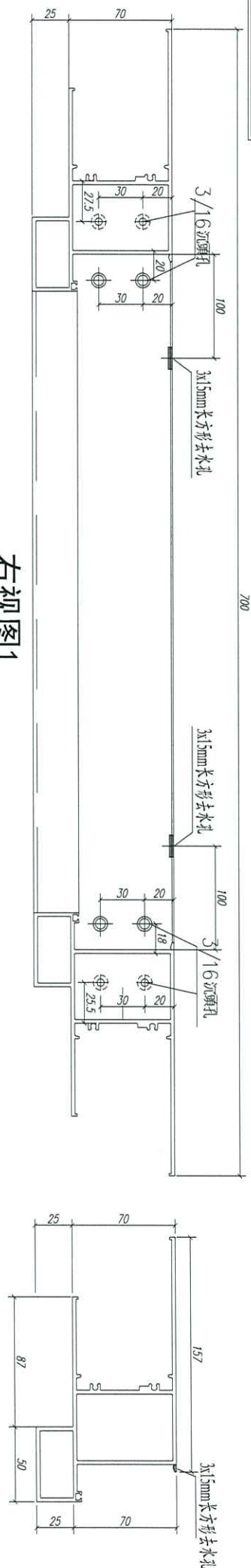

右视图1

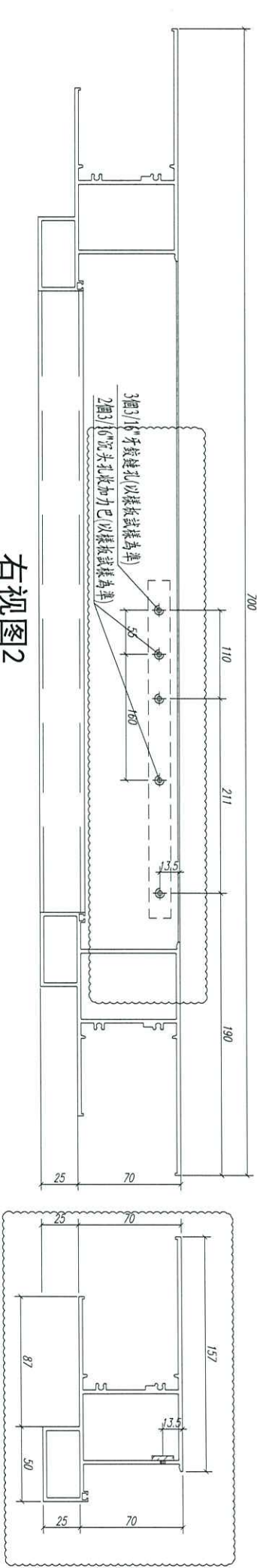

右视图2

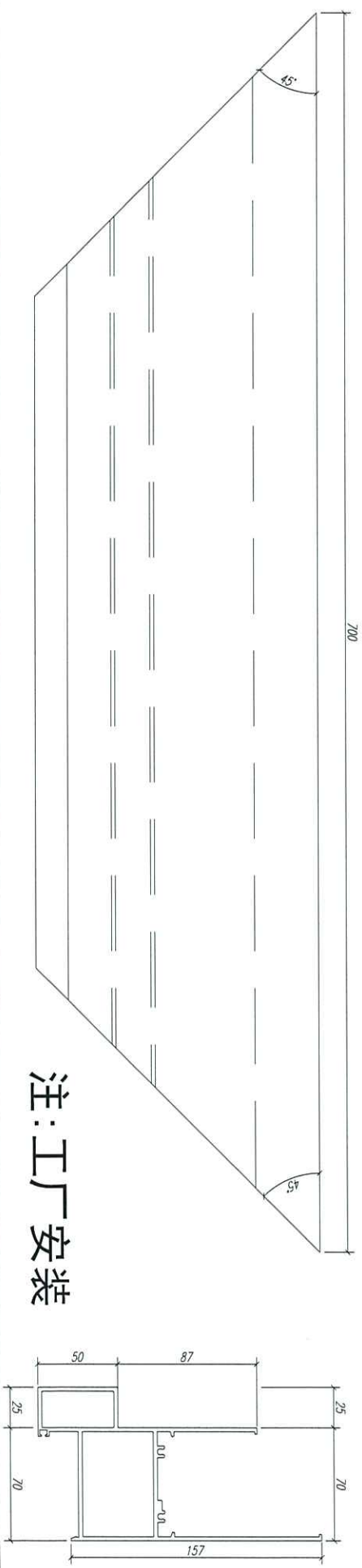

注:工厂安装

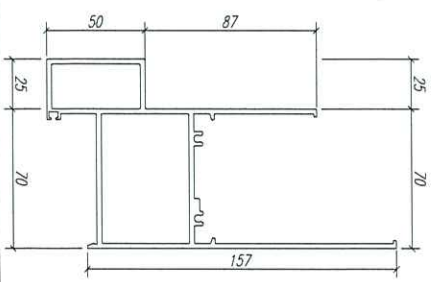

数量: 2

表面处理: UCT806812XL-3

工程名称: J852-亞皆老街 / 佛沙窗

制图: Ivan

日期:

REV: A

校核:

审核:



美特鋁質有限公司
MID Aluminum Fabricator Ltd.

图名: 70生窗邊框

图号: PW01-W01R

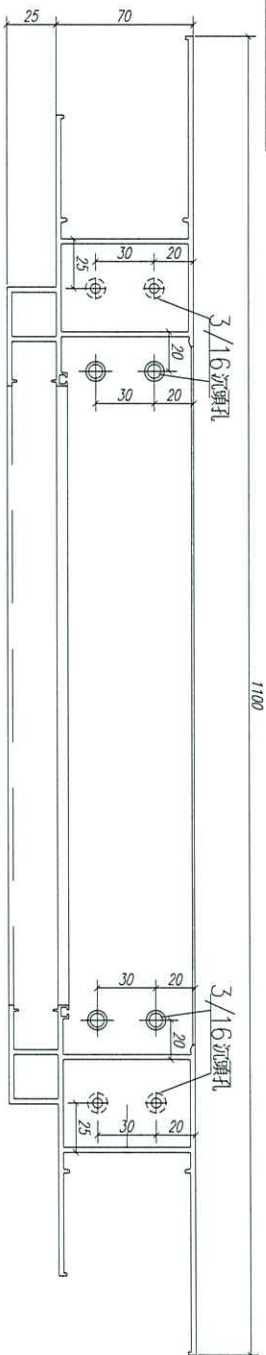

右视图1

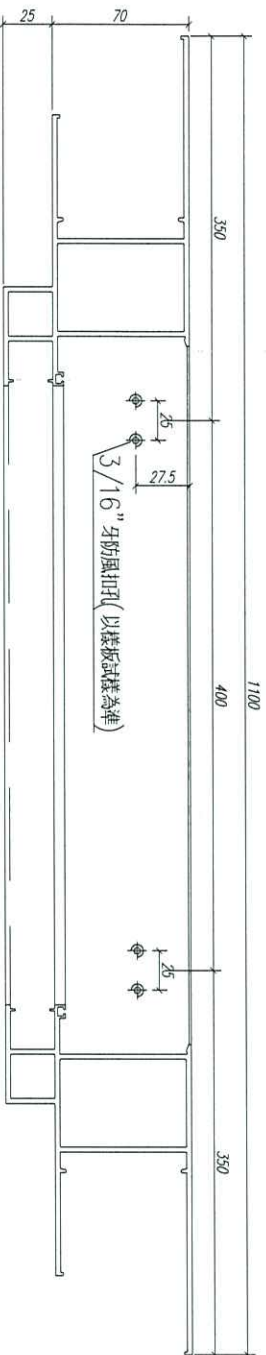

右视图2

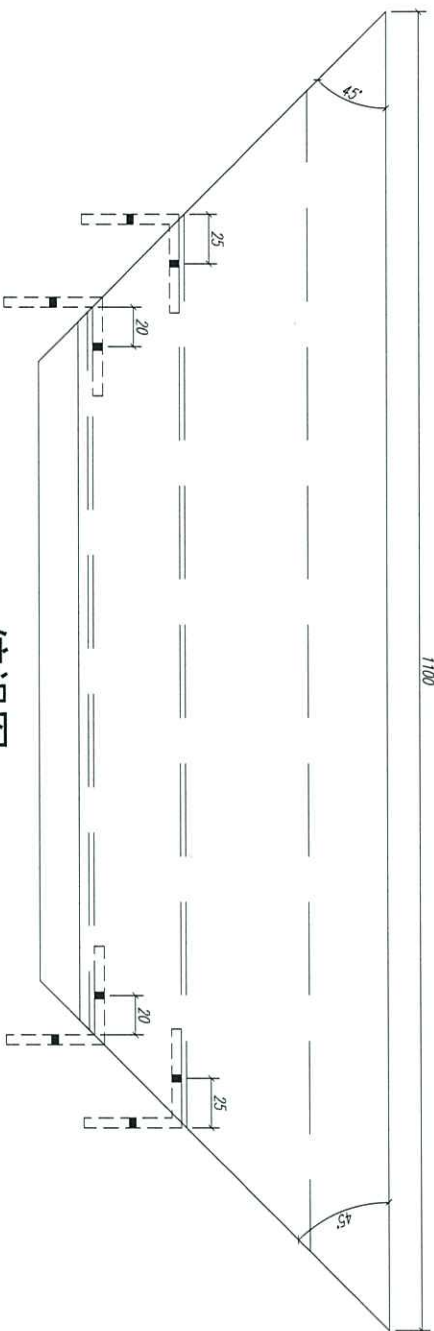

俯视图

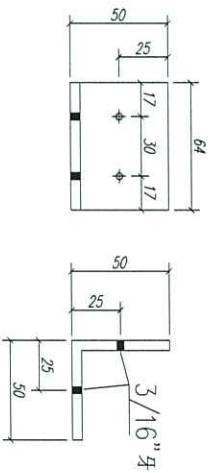
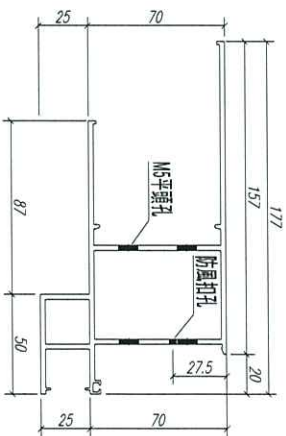

50*50*5角碼L=64MM

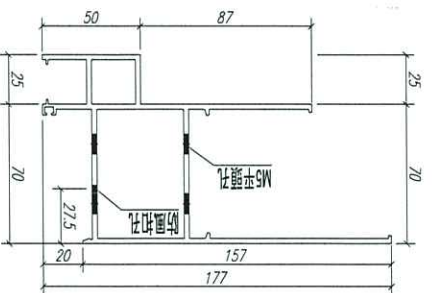

注：工厂安装

数量: 2

材料: X85759

表面处理: UC1806812XL-3

制图: Ivan

日期:

REV: -

校核:

审核:



美特铝质有限公司
MIDI Aluminium Fabricator Ltd.

工程名称:

J852-亞皆老街 / 佛沙窗

图名: 70生窗邊框

图号: PW01-H02

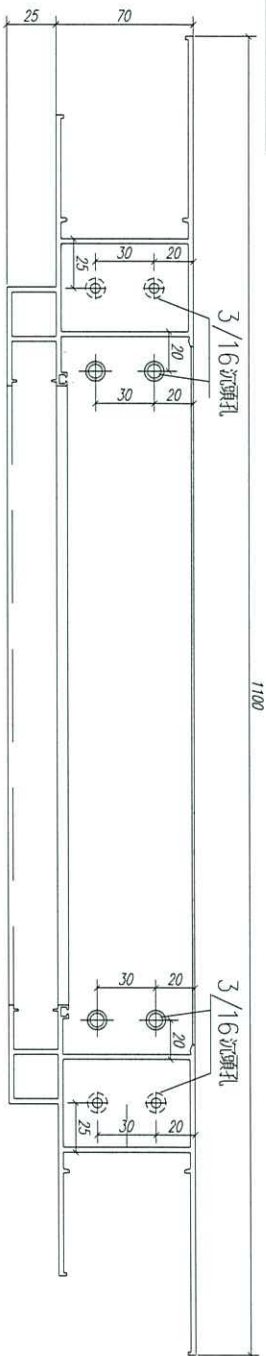

右视图1



右视图2

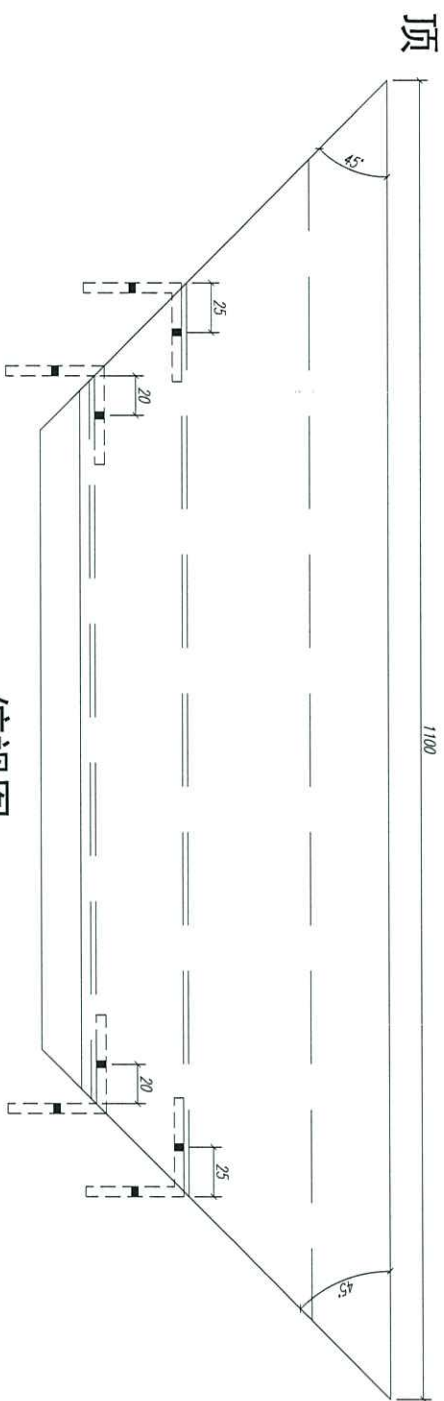

俯视图

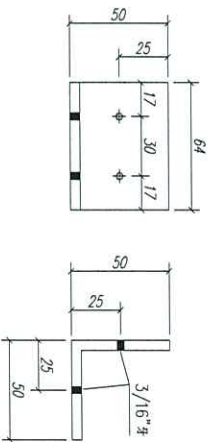
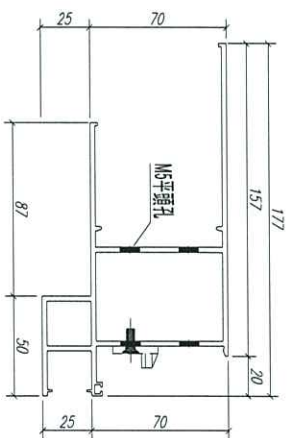

50*50*5角碼L=64MM

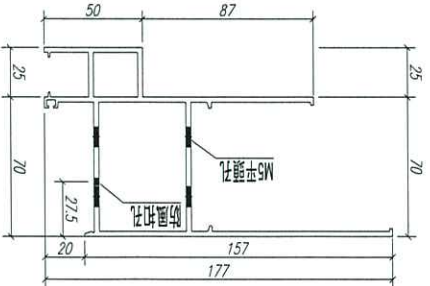

注:工厂安装

数量: 2

材料: X85759

表面处理: UCT806812XL-3

制图: Ivan

日期:

REV: -

审核:

审核:



美特铝质有限公司
MIDI Aluminium Fabricator Ltd.

工程名称:

J852-亞皆老街 / 佛沙窗

图名: 70生窗邊框

图号: PW01-H02R

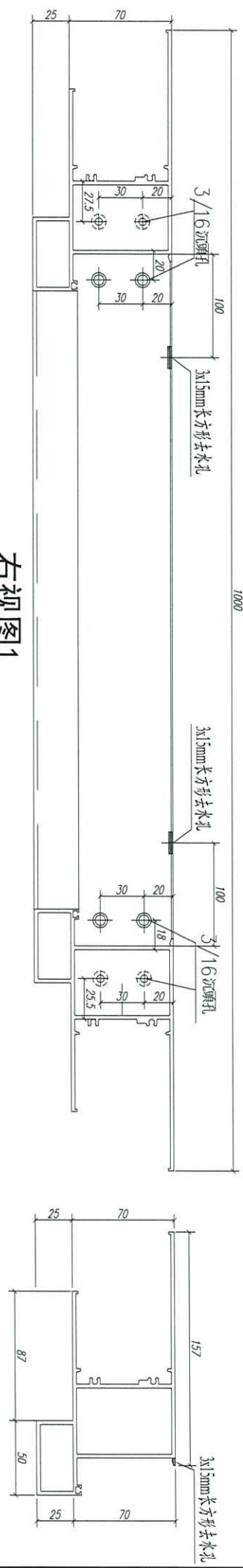

右视图1

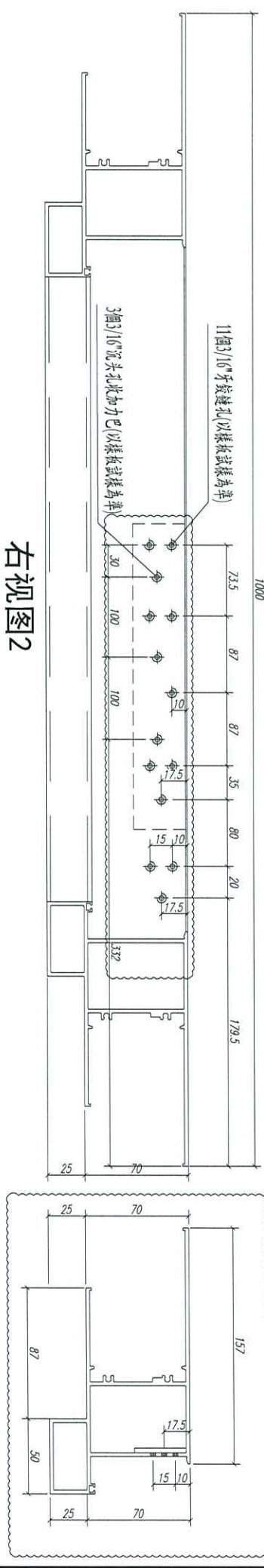

右视图2

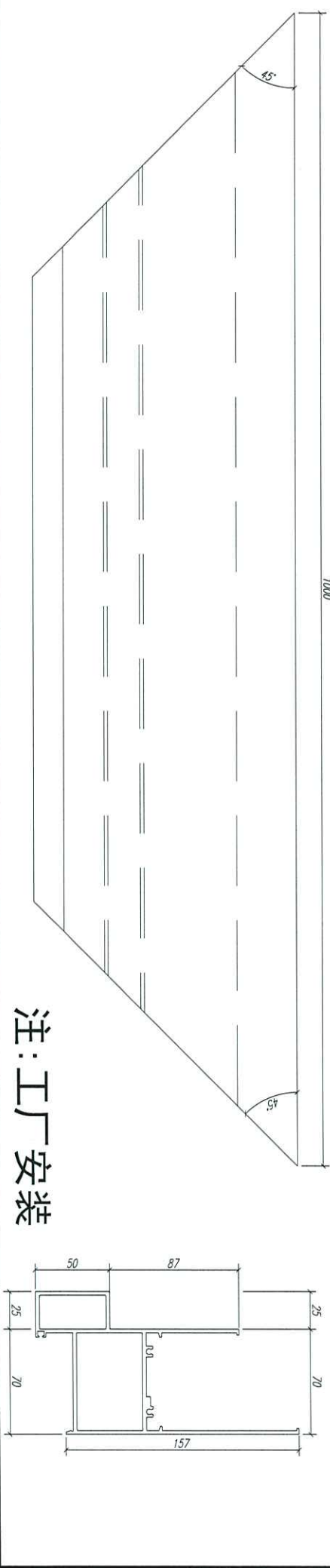

注:工厂安装

数量: 2

材料: X85762

表面处理: UCT806812XL-3

制图: Ivan

日期:

REV: A

校核:

审核:



美特鋁質有限公司
MIDL Aluminium Fabricator Ltd.

工程名称: J852-亞皆老街 / 佛沙窗

图名: 70生窗邊框

图号: PW01-W02R