



工程指示 / 要求簡箋(E.I.)

工程指示編號：EI / 120/20

修改版次：

工程編號：J - 852

工程名稱：亞皆老街中電

工程項目：佛沙窗 - 扇撐用不銹鋼加力巴 (廠用)

收件人：生統

發件人：Bessie Lau

日期：05/06/2020

要求提供 / 確認 事項：

- | | | |
|------------------------------------|-------------------------------------|-------------------------------|
| <input type="checkbox"/> 初步鋁料 B.M. | <input type="checkbox"/> 加工拆圖，然後生產 | <input type="checkbox"/> 尺寸表 |
| <input type="checkbox"/> 正式鋁料 B.M. | <input type="checkbox"/> 技術上資料 / 指示 | <input type="checkbox"/> 報價 |
| <input type="checkbox"/> 配件 B.M. | <input type="checkbox"/> 樣辦或貨品說明書 | <input type="checkbox"/> 分判合約 |
| <input type="checkbox"/> 其他：_____ | | |

內容：

(按 BD 要求, 扇撐位鋁料要每邊 5mm 或加 3mm 不銹鋼加力巴)

因鋁料厚度不足 5mm, 煩請按此加工不銹鋼加力巴以供扇撐用

請在 12/6/2020 前完成上列要求。

附有關圖紙 / 文件：

以上項目為：

- 原合約工程包 原合約工程加 / 減賬 新工程報價

原因：-

分發東莞各部門：

- () 生產技術總監 連附件 () 技術部 連附件 () 生產部 連附件 () 機械設計部 連附件
 () 採購部 連附件 () 生產統籌部 連附件
 () 質檢部 連附件 () 會計部 連附件 () 報關組 連附件 () 其他 _____ 連附件

分發其他分判：

- (x) 水洪 連附件

分發香港各部門：

- () 行政部 連附件 () 會計部 連附件 () 統籌部 連附件 () 工程部地盤科文 連附件
 () 採購部 連附件 () QS 部 連附件 () 維修部 連附件 () 其他 _____ 連附件

傳遞編號：

HK 055/20

發件人簽署：

項目經理簽署：

(Handwritten signatures)



美特鋁質有限公司
MADI Aluminum Fabricator Ltd.

BM編號：	工程號：	J852	計算：	Jason	日期：	2020.06.02	送呈：
	地盤名稱：	亞皆老街	核對：	wsh	日期：	2020.06.02	副本：
	項目類別：	佛沙窗扇撐墊巴	批准：		日期：		總重量(kg):
							963.8

序號	修改標示	配件圖號	物料編號	配件名稱	顏色	實用	後備	總數	單位	重量		備註		
										單件重量	總重量			
										KG				
1		J852-PW02		15*3mm厚不銹鋼墊巴	#304	264	6	270	件	0.061	16.470	14" & 16"美國撐用		
2		J852-PW03		30*3mm厚不銹鋼墊巴	#304	1038	20	1058	件	0.086	90.988	16"台灣撐用		
3		J852-PW04		30*3mm厚不銹鋼墊巴	#304	1038	20	1058	件	0.086	90.988	16"台灣撐用		
4		J852-PW05		15*3mm厚不銹鋼墊巴	#304	714	20	734	件	0.118	86.612	24"美國撐用		
5		J852-PW06		15*3mm厚不銹鋼墊巴	#304	256	10	266	件	0.128	34.048	14"美國撐用		
6		J852-PW07		15*3mm厚不銹鋼墊巴	#304	8	2	10	件	0.146	1.460	16"美國撐用		
7		J852-PW08		15*3mm厚不銹鋼墊巴	#304	714	20	734	件	0.219	160.746	24"美國撐用		
7		J852-PW09		30*3mm厚不銹鋼墊巴	#304	1038	20	1058	件	0.228	241.224	16"台灣撐用		
8		J852-PW10		30*3mm厚不銹鋼墊巴	#304	1038	20	1058	件	0.228	241.224	16"台灣撐用		
總計										6246	件		963.8	

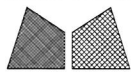

美特鋁質 有限公司
MIDI Aluminium Fabricator Ltd.

類別	配件	物料料號	14".16" 扇撐加力巴 (扇上用) (美國標)	
制圖	Jsaon	2020.06.02	圖號	J852-PW-02
修改	A		數量	264 + 6(支) = 270
日期	2020.06.04		單件重量(KG)	0.061

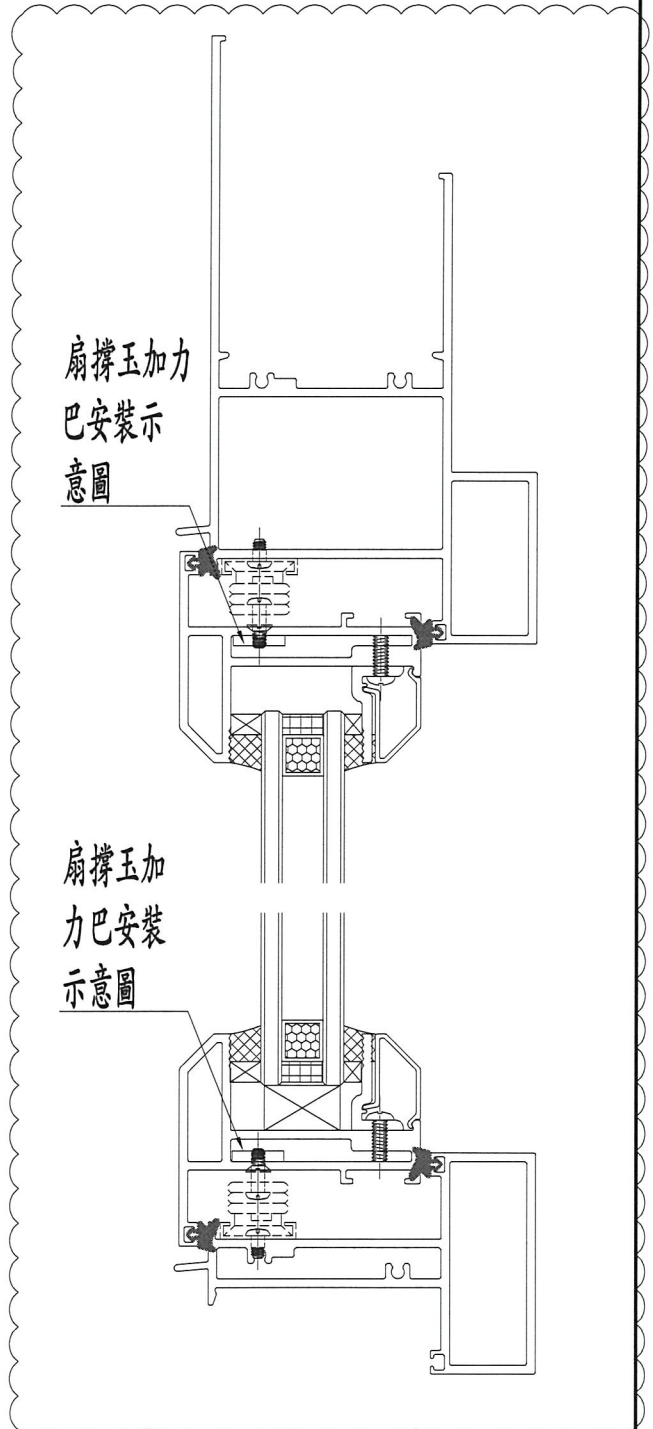
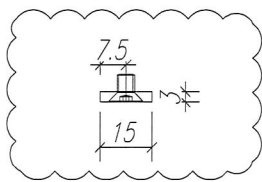
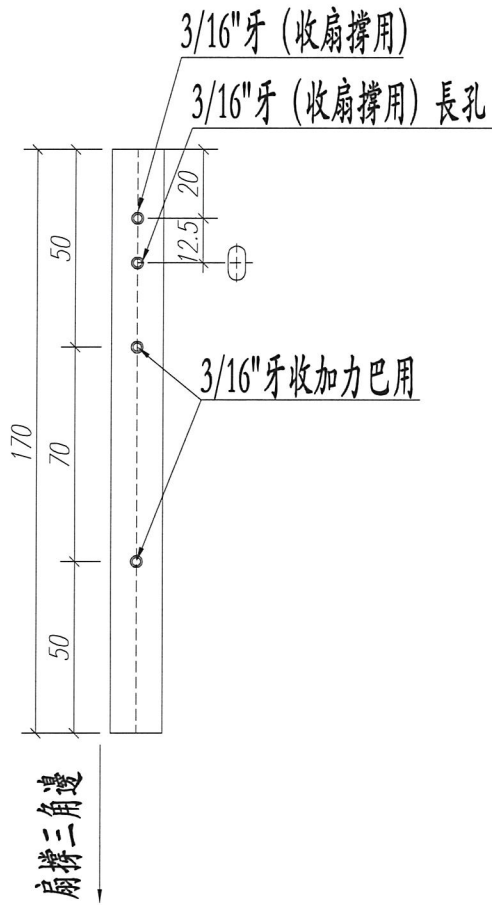

工程號	J852	地盤	亞皆老街	附 件	
名稱	佛沙窗加力巴		採 用		
材料	15*3MM 不銹鋼巴		地盤		
顏色	#304		工廠		✓

類別	配件	物料號	16" 扇撐加力巴 (扇上用)(臺灣)	
制圖	Jsaon	2020.06.02	圖號	J852-PW-03
修改	A		數量	1038+20(支)=1058
日期	2020.06.04		單件重量(KG)	0.086

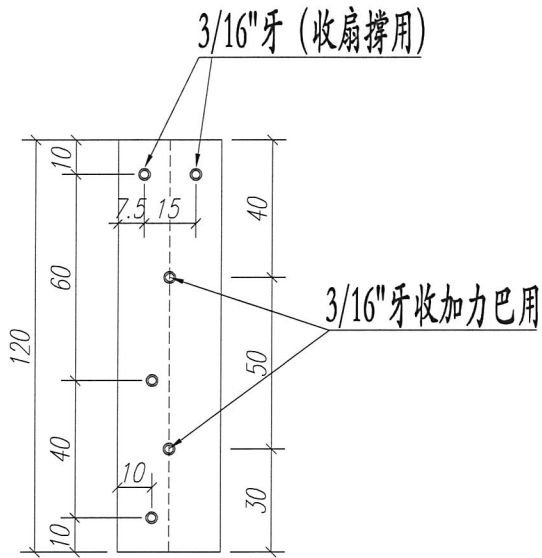

扇撐三角邊

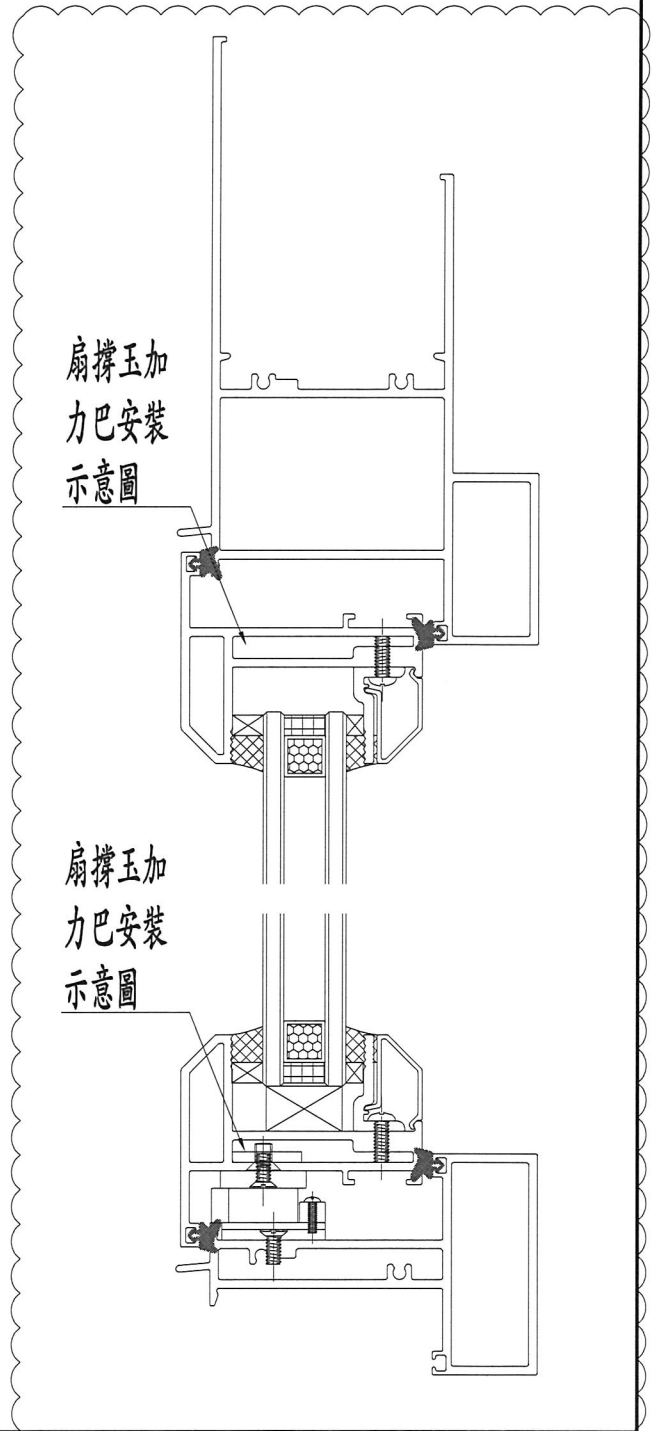
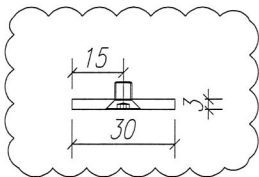

工程號	J852	地盤	亞答老街	附 件
名稱	佛沙窗加力巴		採 用	
材料	30*3MM 不銹鋼巴		地盤	
顏色	#304		工廠 <input checked="" type="checkbox"/>	

類別	配件	物料號	16" 扇撐加力巴 (扇上用) (臺灣標)	
制圖	Jsaon	2020.06.02	圖號	J852-PW-04
修改	A		數量	1038 + 20(支) = 1058
日期	2020.06.04		單件重量(KG)	0.086

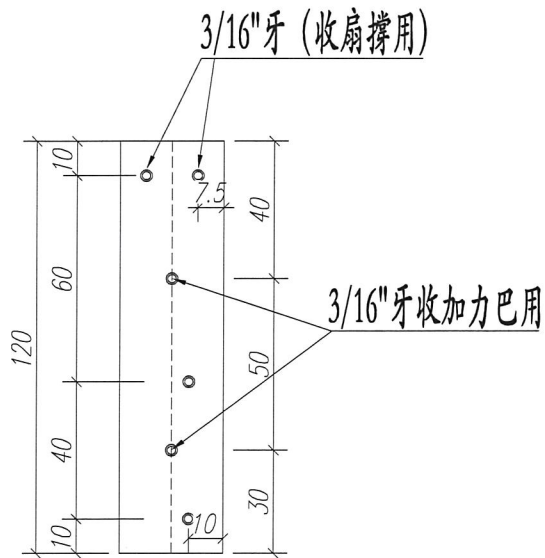

扇撐三角邊

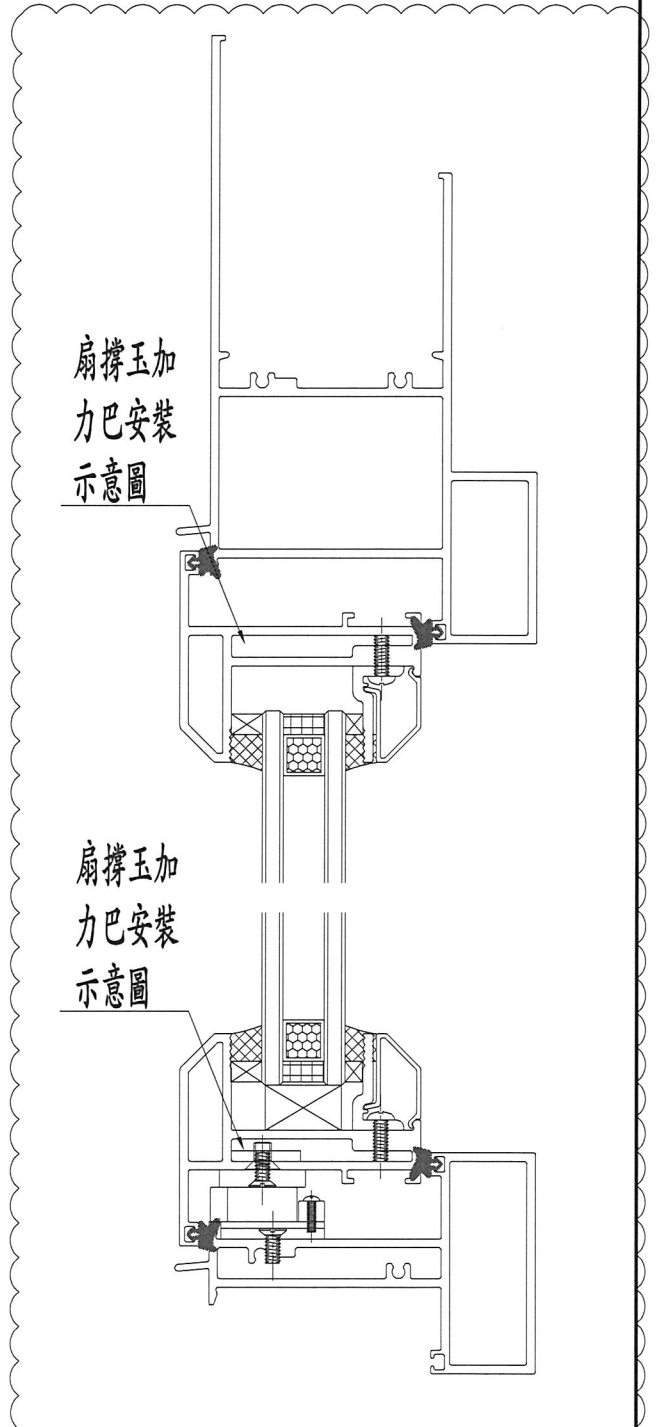
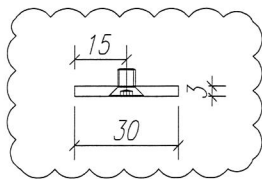

工程號	J852	地盤	亞皆老街	附 件	
名稱	佛沙窗加力巴		採用		
材料	30*3MM 不銹鋼巴		地盤		
顏色	#304		工廠		✓

類別	配件	物料號	24" 扇撐加力巴 (扇上用) (美國標)	
制圖	Jsaon	2020.06.02	圖號	J852-PW-05
修改	A		數量	714 + 20(支) = 734
日期	2020.06.04		單件重量(KG)	0.118

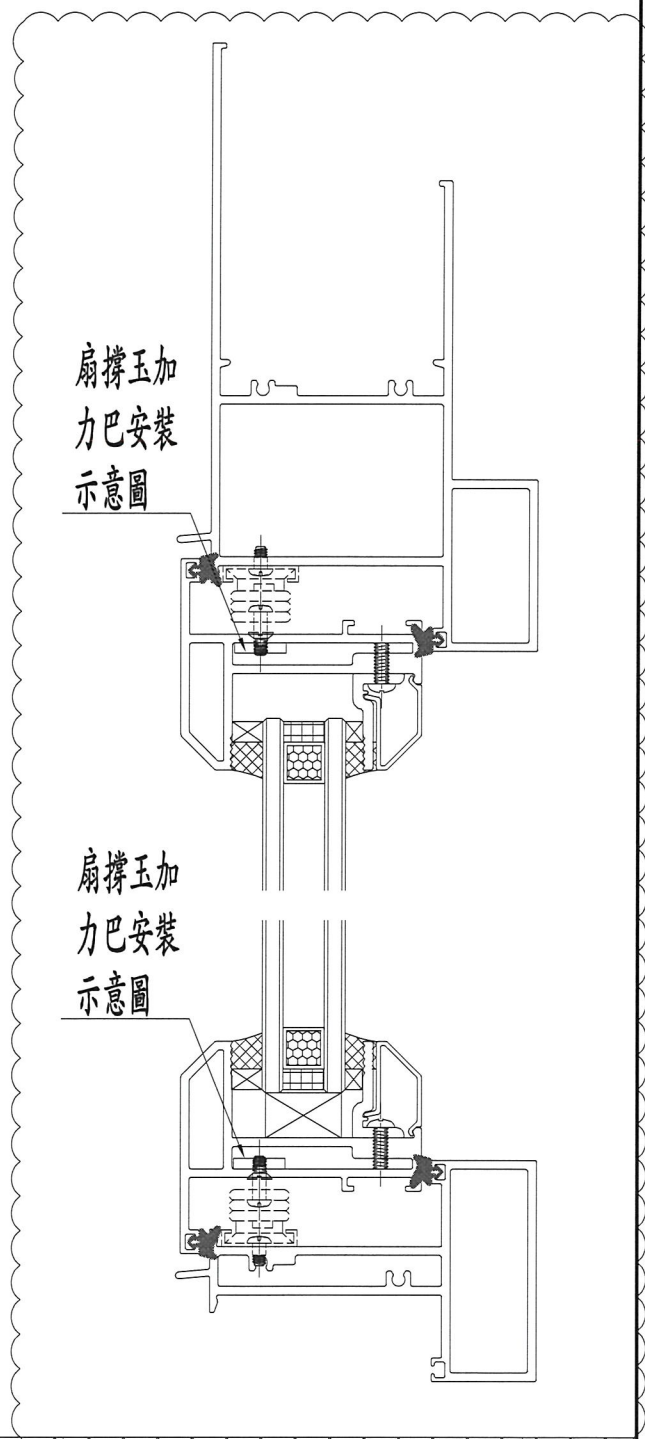
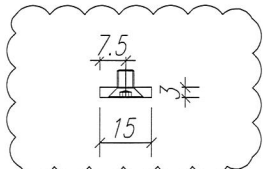
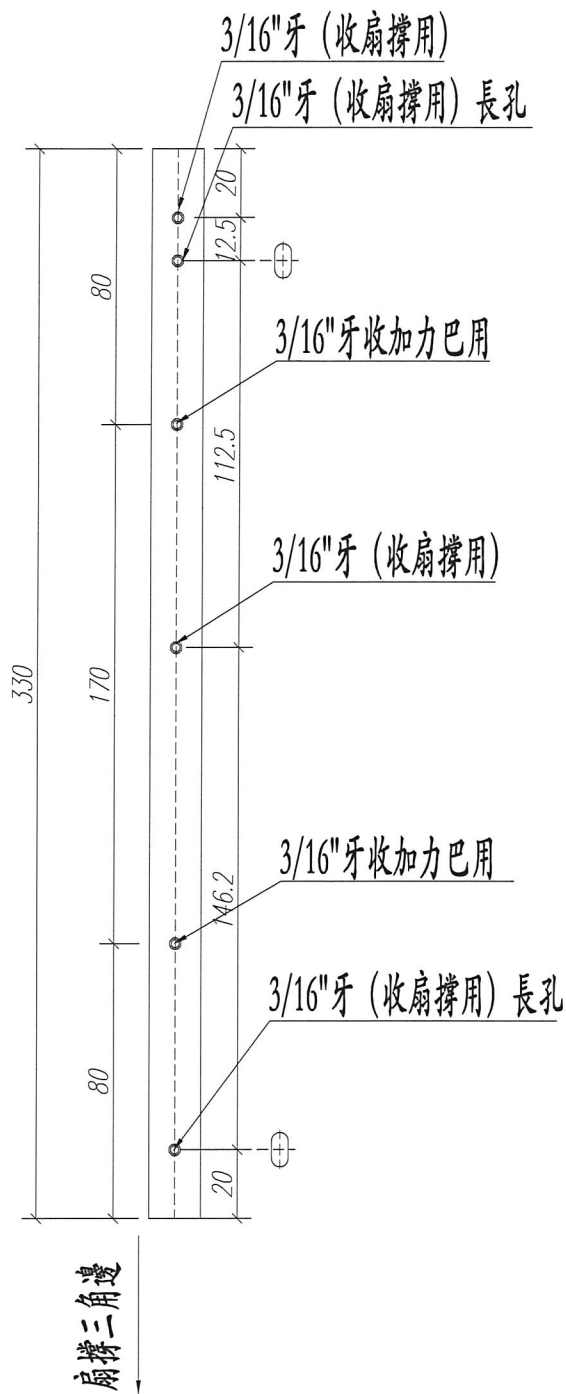

工程號	J852	地盤	亞皆老街	附 件
名稱	佛沙窗加力巴		探 用	
材料	15*3MM 不銹鋼巴		地盤	
顏色	#304		工廠 <input checked="" type="checkbox"/>	

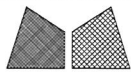

美特鋁質 有限公司
MIDI Aluminium Fabricator Ltd.

類別	配件	物料料號	14" 扇撐加力巴 (框上用) (美國標)	
制圖	Jsaon	2020.06.02	圖號	J852-PW-06
修改	A		數量	256 + 10(支) = 266
日期	2020.06.04		單件重量(KG)	0.128

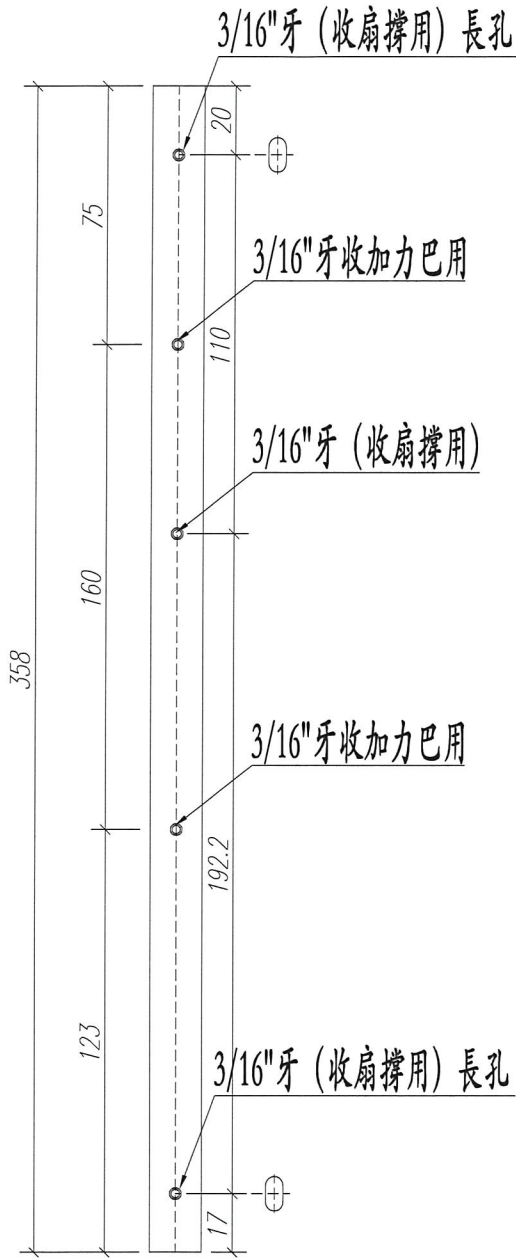

扇撐三角邊

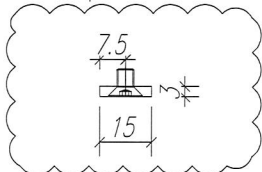

框上加力巴
安裝示意圖

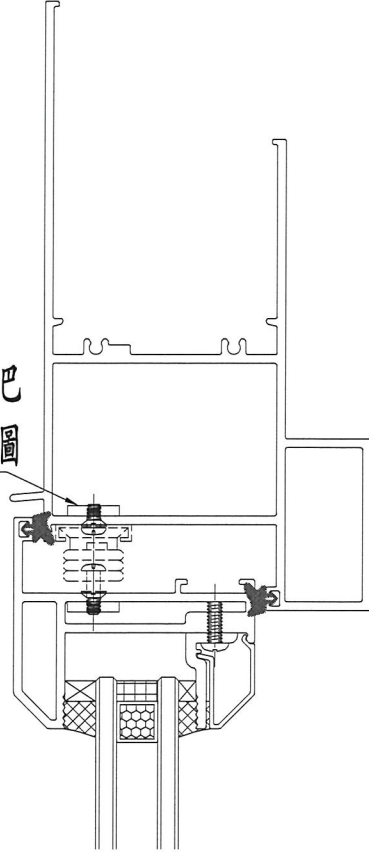

框上加力巴
安裝示意圖

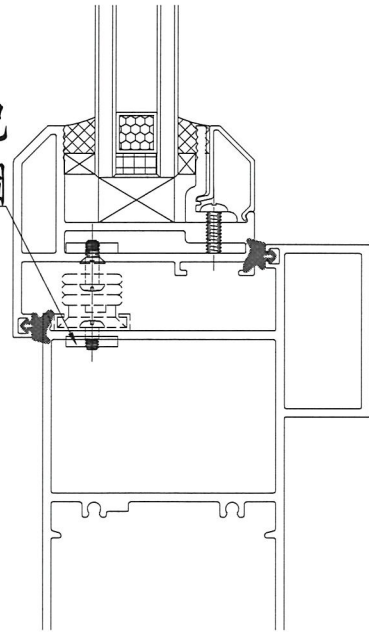

工程號	J852	地盤	亞皆老街	附 件
名稱	佛沙窗加力巴		探 用	
材料	15*3MM 不銹鋼巴		地盤	
顏色	#304		工廠 <input checked="" type="checkbox"/>	

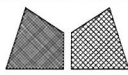

美特鋁質 有限公司
MIDI Aluminium Fabricator Ltd.

類別	配件	物料料號	16" 扇撐加力巴 (框上用) (美國標)	
制圖	Jsaon	2020.06.02	圖號	J852-PW-07
修改	A		數量	8+2(支)=10
日期	2020.06.04		單件重量(KG)	0.146

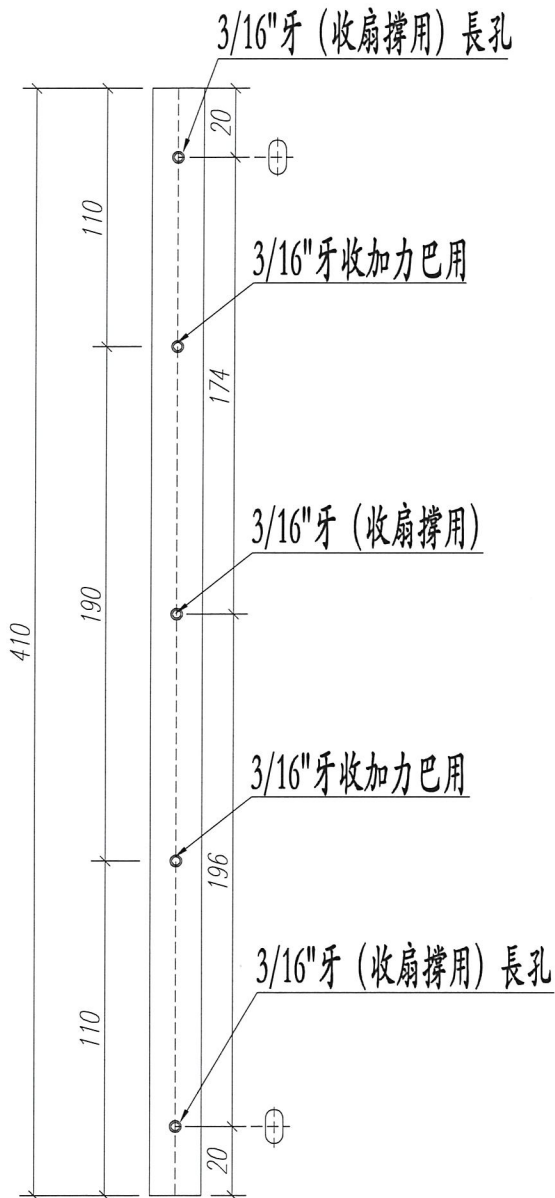

扇撐三角邊

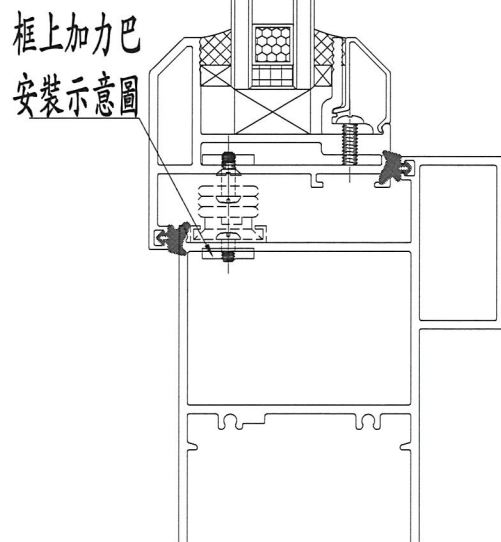
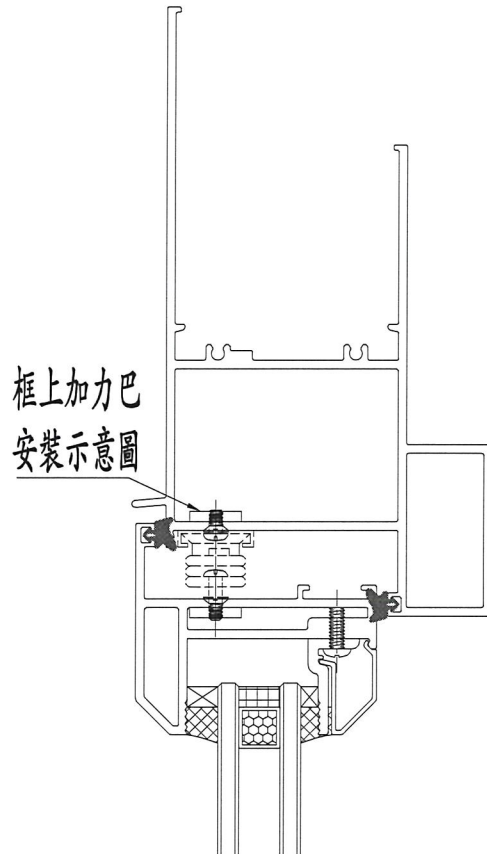
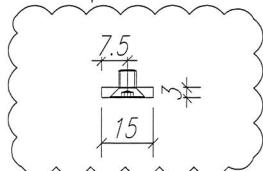

工程號	J852	地盤	亞皆老街
名稱	佛沙窗加力巴		採用
材料	15*3MM 不銹鋼巴		地盤
顏色	#304		工廠

附件

類別	配件	物料號	24" 扇撐加力巴 (框上用) (美國標)	
制圖	Jsaon	2020.06.02	圖號	J852-PW-08
修改	A		數量	714+20(支)=734
日期	2020.06.04		單件重量(KG)	0.219

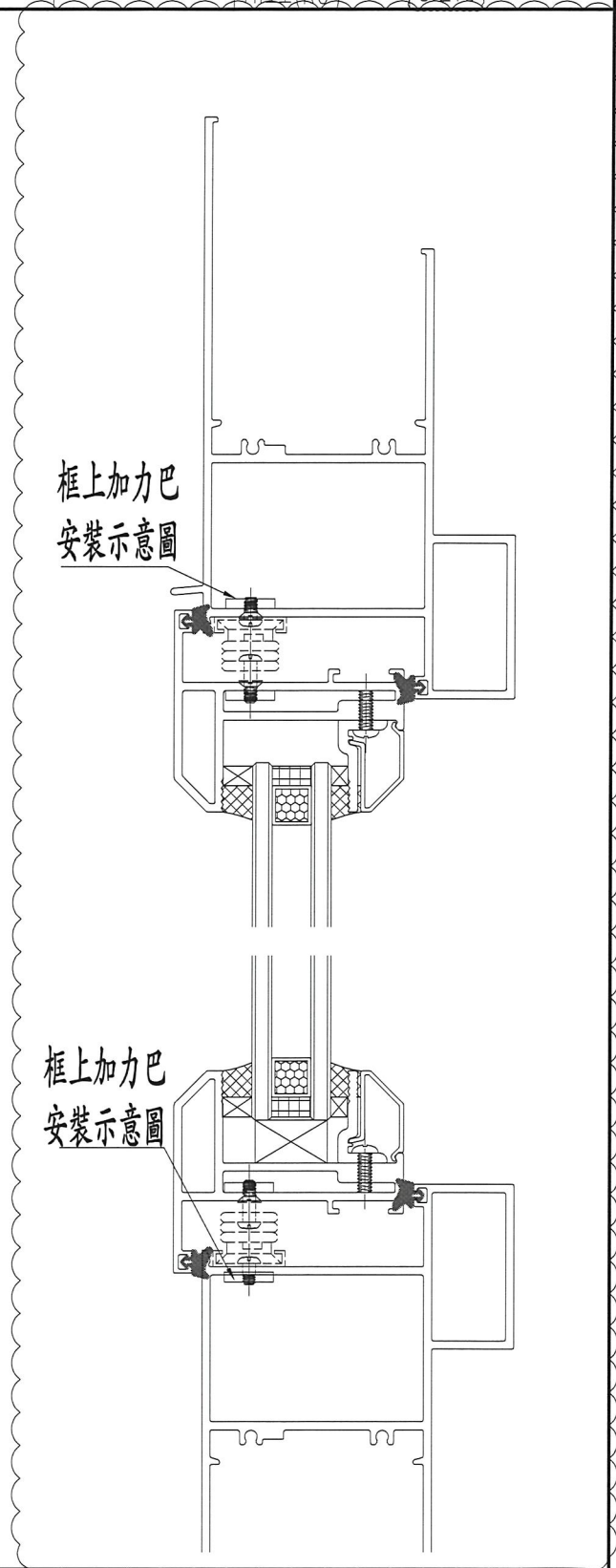
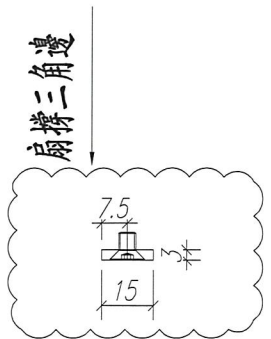
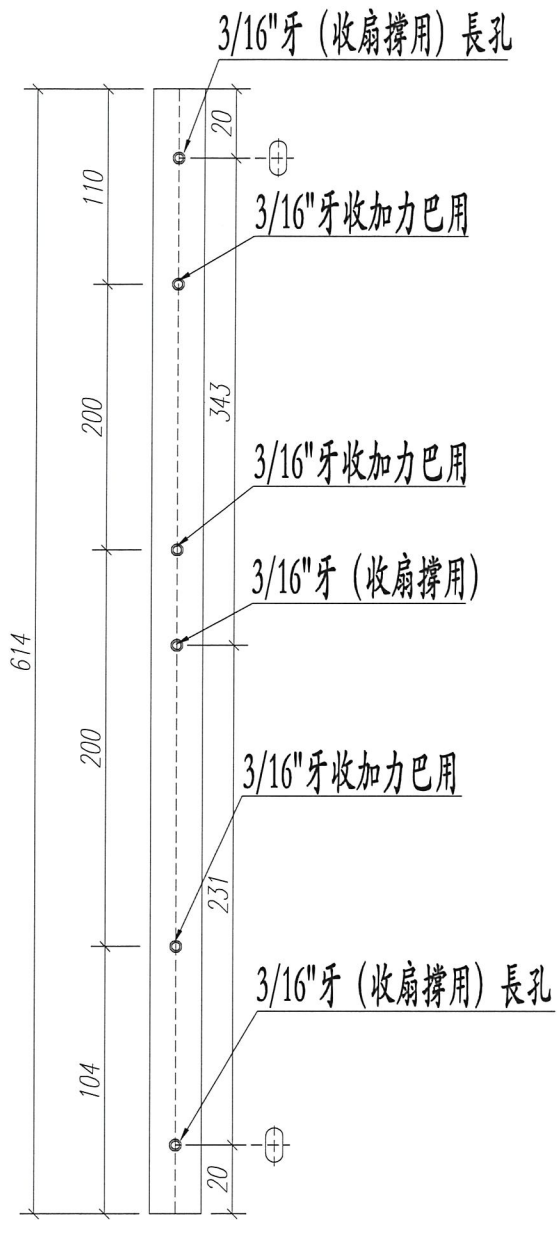

工程號	J852	地盤	亞皆老街	附 件
名稱	佛沙窗加力巴		採 用	
材料	15*3MM 不銹鋼巴		地盤	
顏色	#304		工廠 <input checked="" type="checkbox"/>	

類別	配件	物料號	16" 扇撐加力巴 (框上用) 臺灣撐	
制圖	Jsaon	2020.06.02	圖號	J852-PW-09
修改	A		數量	1038 + 20(支) = 1058
日期	2020.06.04		單件重量(KG)	0.228

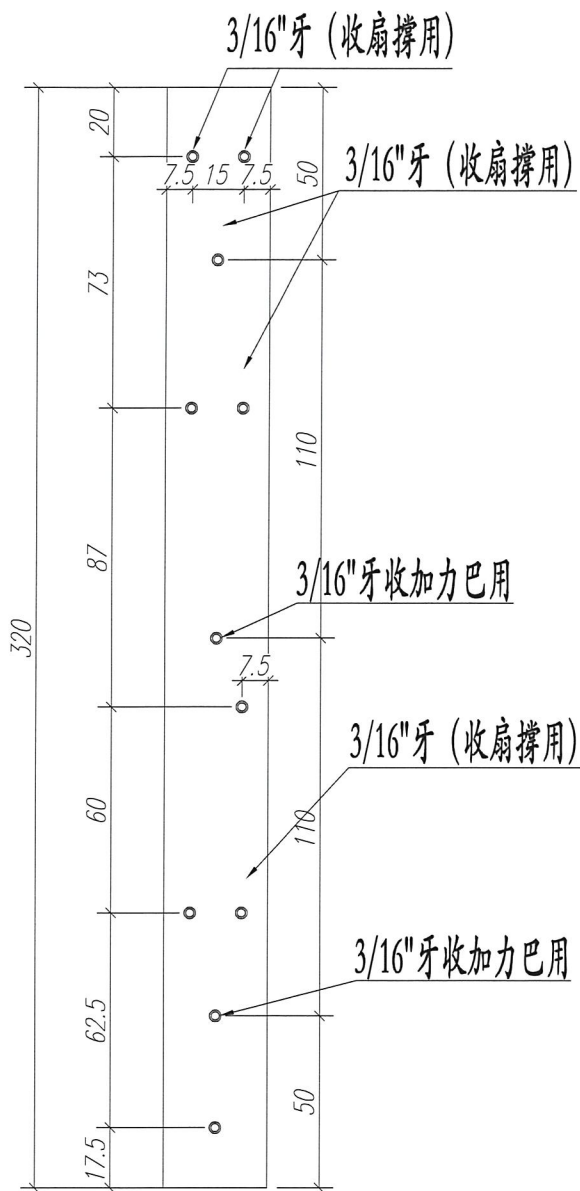

扇撐三角邊

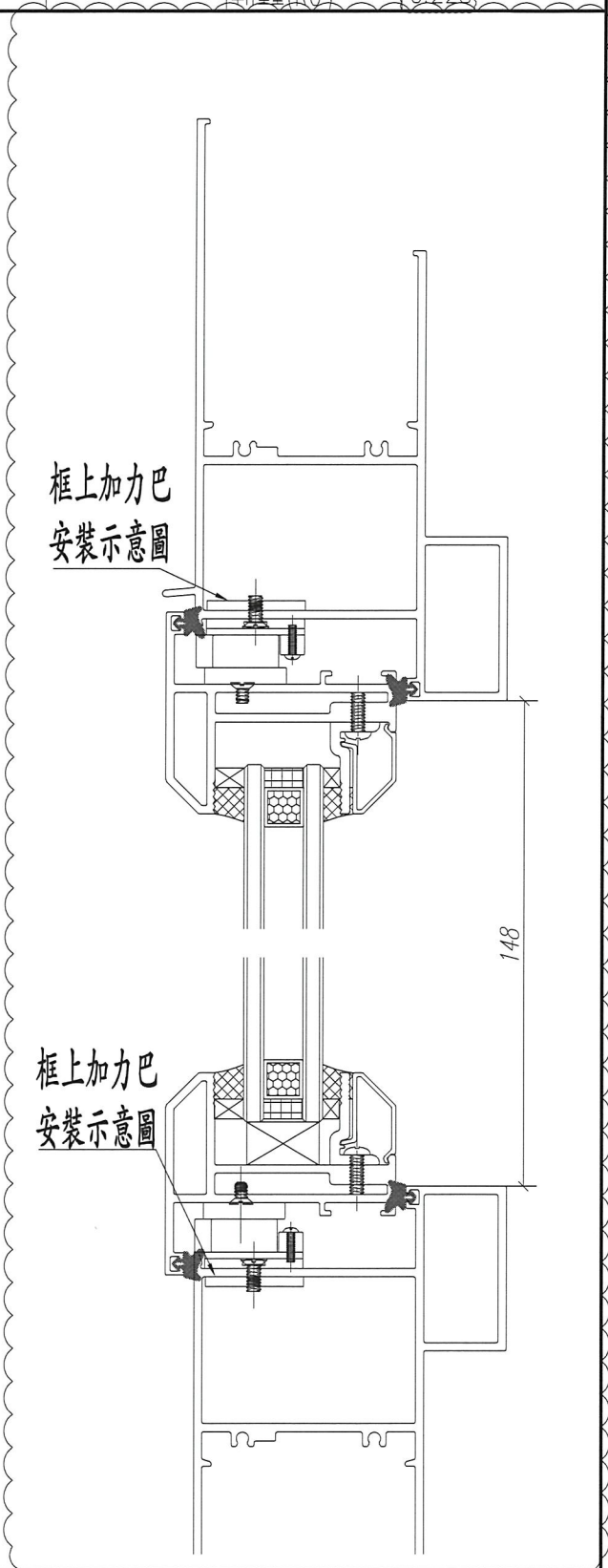
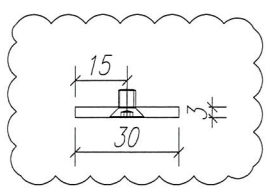

工程號	J852	地盤	亞答老街
名稱	佛沙窗加力巴	採用	
材料	30*3MM 不銹鋼巴	地盤	
顏色	#304	工廠	✓

附件		

類別	配件	物料號	16" 扇撐加力巴 (框上用) 臺灣撐	
制圖	Jsaon	2020.06.02	圖號	J852-PW-10
修改	A		數量	1038 + 20(支) = 1058
日期	2020.06.04		單件重量(KG)	0.228

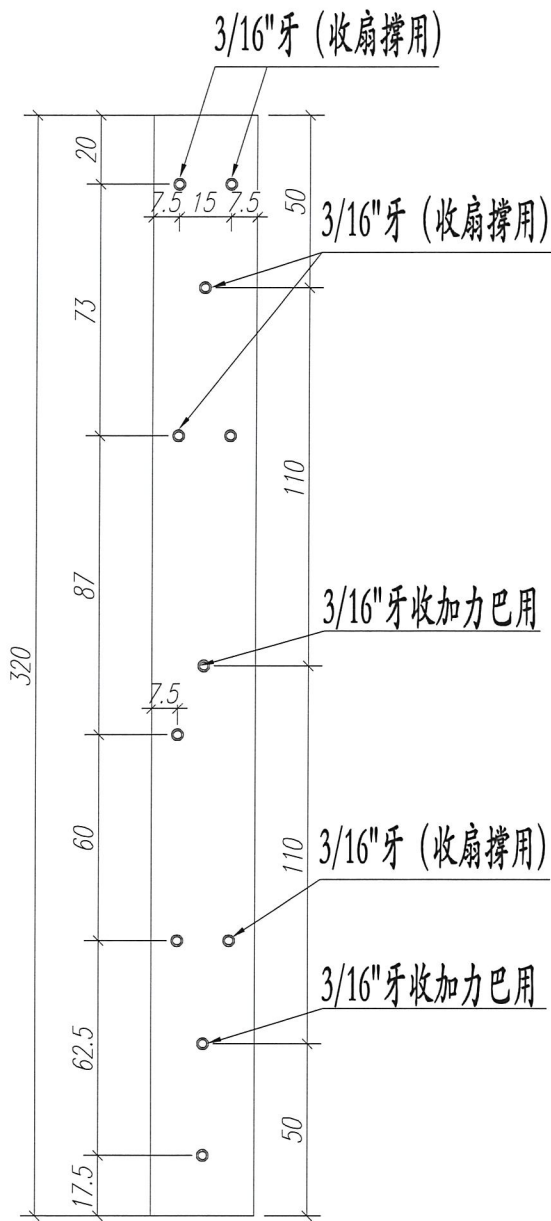

扇撐三角邊

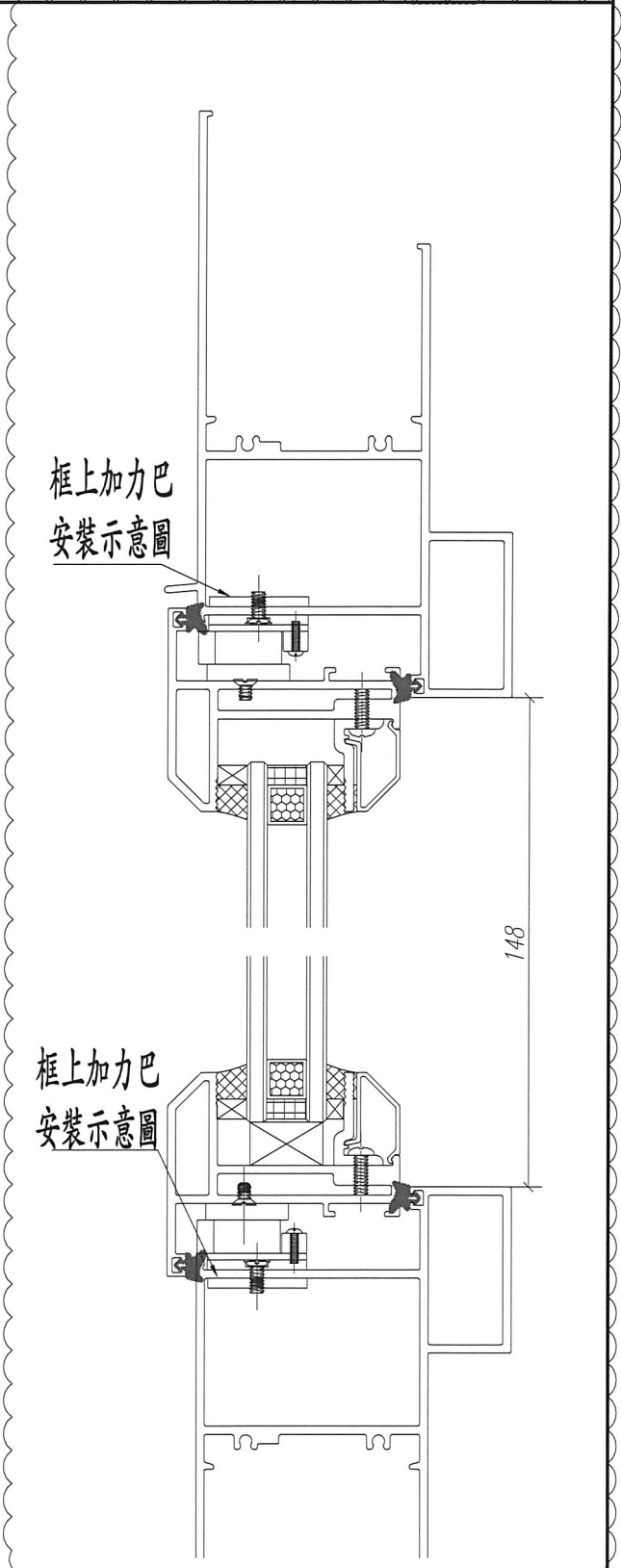
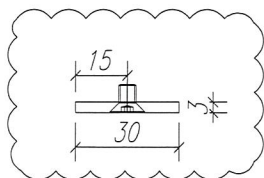

工程號	J852	地盤	亞皆老街
名稱	佛沙窗加力巴	採用	
材料	30*3MM 不銹鋼巴	地盤	
顏色	#304	工廠	✓

附件