

工程指示 / 要求簡箋(E.I.)

工程指示編號：EI / 1920 / 20

修改版次：F

工程編號：J - 852

工程名稱：亞皆老街中電

工程項目：佛沙窗 - 扇撐用不銹鋼加力巴 (退回)(重做)

收件人：Maggie / 生統 / 輝哥

發件人：Ant Yeung

日期：24/07/2020

要求提供 / 確認 事項：

- () 初步鋁料 B.M.
- () 正式鋁料 B.M.
- () 配件 B.M.
- () 其他：_____
- () 加工拆圖，然後生產
- () 技術上資料 / 指示
- () 樣辦或貨品說明書
- () 尺寸表
- () 報價
- () 分判合約

內容：

因應廠反映不秀鋼巴的螺絲孔會打滑，影響成品質量，不可接受，退回供應商。

請按新加工圖重新加工，留意孔數量和長度。

因應貨期緊迫，部分已降級採用，已減去數量。

請供應商重做，謝謝

請在 2020.07.29 前完成上列要求。

附：9 頁

以上項目為：

- 原合約工程包
- 原合約工程加 / 減賬
- 新工程報價

原因：-

分發東莞各部門：

- () 生產技術總監 連附件
- () 技術部 連附件
- () 生產部 連附件
- () 機械設計部 連附件
- () 採購部 連附件
- () 生產統籌部 連附件
- () 小羅 & 清 連附件
- () 質檢部 連附件
- () 會計部 連附件
- () 報關組 連附件
- () 其他 楊榮輝 連附件

分發其他分判：

- (v) 水洪 連附件

分發香港各部門：

- () 行政部 連附件
- () 會計部 連附件
- () 統籌部 連附件
- () 工程部地盤科文 連附件
- () 採購部 連附件
- () QS 部 連附件
- () 維修部 連附件
- () 其他 _____ 連附件

傳遞編號：

HK 1533 / 20

發件人簽署：

項目經理簽署：

72 (920F) HK

 美特鋁質 有限公司 MIDI Aluminium Fabricator Ltd.				類別	配件	物料料號	14".16" 扇撐加力巴 (扇上用) (美國撐)	
				制圖	Jsaon	2020.06.02	圖號	J852-PW-02
修改	A	B	C	復核			數量	244+6=250 (支)
日期	2020.06.04	2020.06.17	2020.07.23	批准			單件重量(KG)	0.061

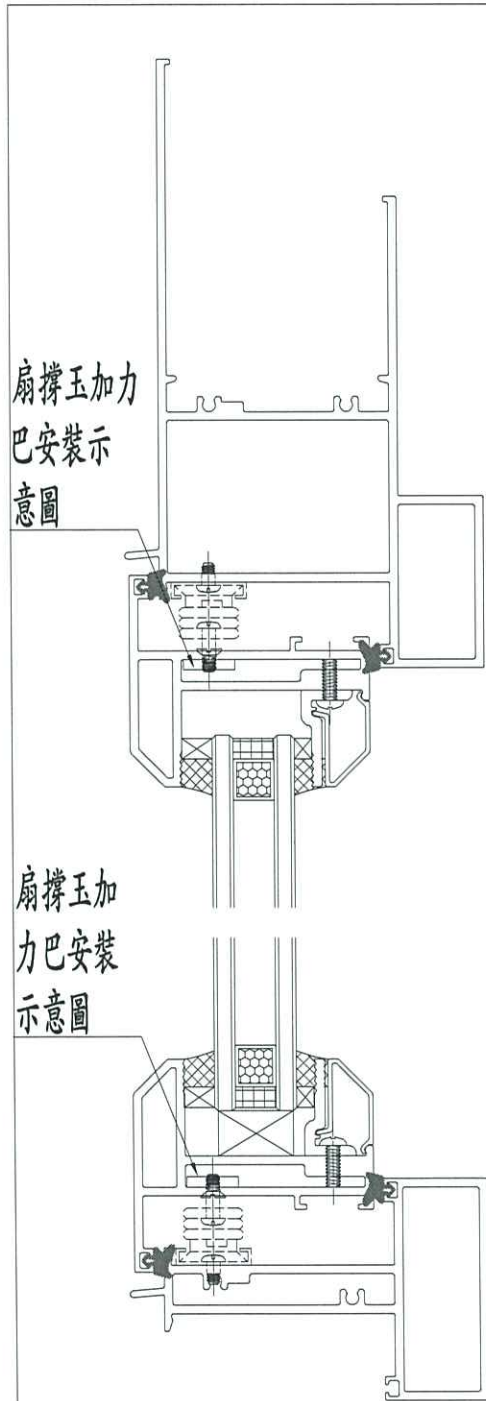
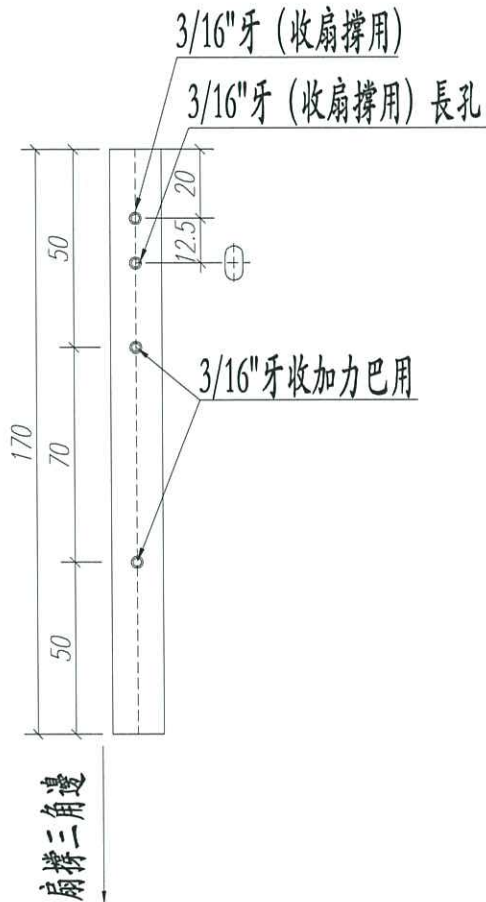

工程號	J852	地盤	亞皆老街	附 件		
名稱	佛沙窗加力巴		採用			
材料	15*3MM 不銹鋼巴		地盤			
顏色	#304		工廠		✓	





美特鋁質 有限公司
MIDI Aluminium Fabricator Ltd.

類別	配件	物料號	16" 扇撐加力巴 (扇上用) (臺灣)	
制圖	Jsaon	2020.06.02	圖號	J852-PW-03
修改	A	B	C	D
日期	2020.06.04	2020.06.11	2020.06.17	2020.06.17
復核			數量	945+20=965 (支)
批准			單件重量(KG)	0.099

E 2020.07.03
F 2020.07.23

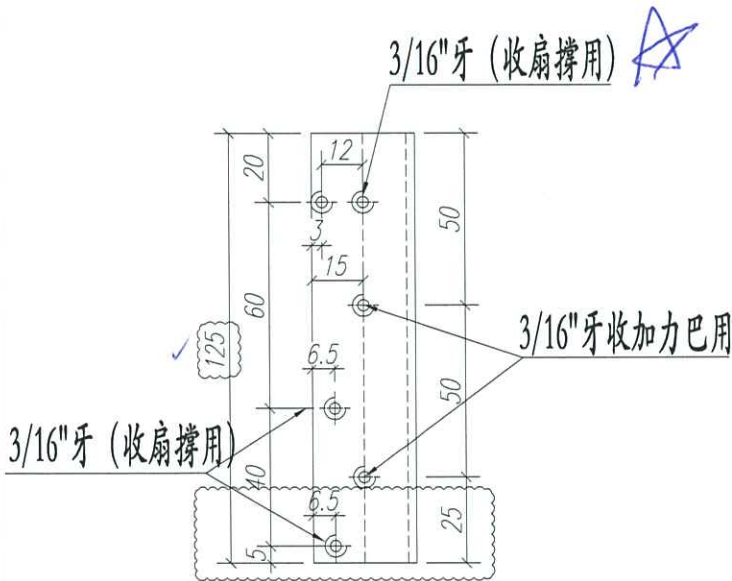

扇撐三角邊

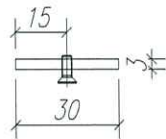

扇撐玉加力巴安裝示意圖

扇撐玉加力巴安裝示意圖

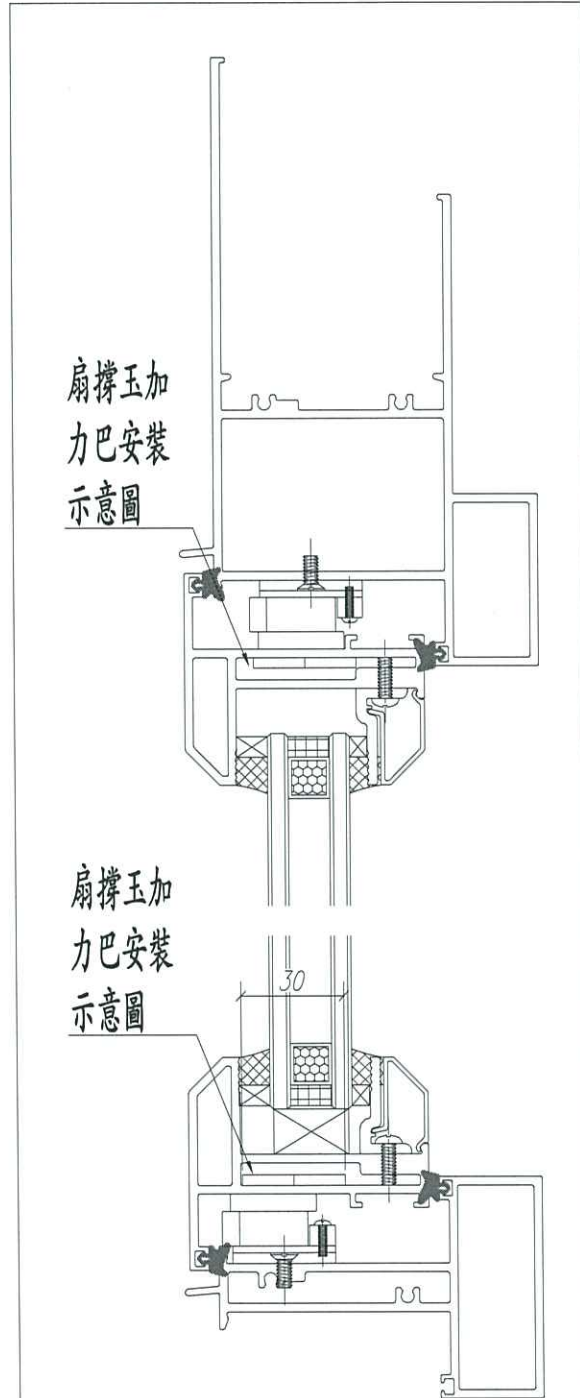

工程號	J852	地盤	亞答老街	附件
名稱	佛沙窗加力巴		採用	
材料	30*3MM 不銹鋼巴		地盤	
顏色	#304		工廠 <input checked="" type="checkbox"/>	

721920F

 美特鋁質 有限公司 MIDI Aluminium Fabricator Ltd.				類別	配件	物料號	16" 扇撐加力巴 (扇上用) (臺灣撐)	
				制圖	Jsaon	2020.06.02	圖號	J852-PW-04
修改	A	B	C	D	復核		數量	945+20=965(支)
日期	2020.06.04	2020.06.11	2020.06.17	2020.06.17	批准		單件重量(KG)	0.099

E 2020.07.03
 F 2020.07.23

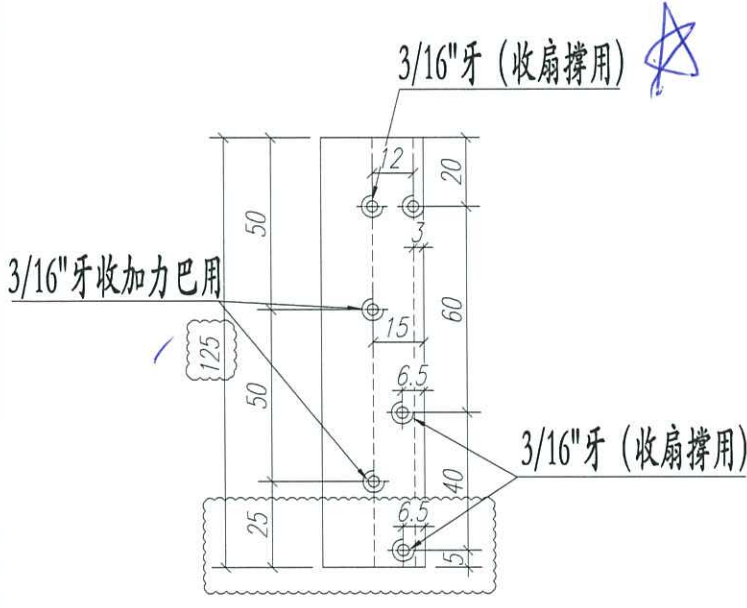

扇撐三角邊

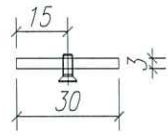

扇撐玉加力巴安裝示意圖

扇撐玉加力巴安裝示意圖

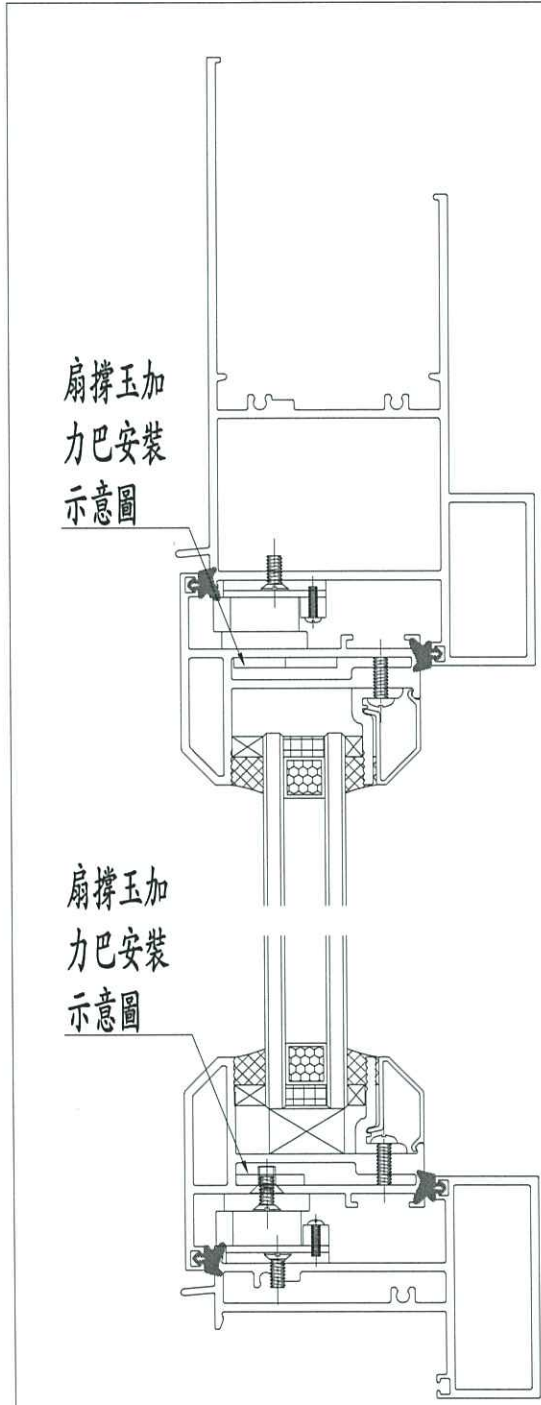

工程號	J852	地盤	亞答老街	採用
名稱	佛沙窗加力巴		地盤	
材料	30*3MM 不銹鋼巴		工廠	✓
顏色	#304			

附件



美特鋁質 有限公司
MIDI Aluminium Fabricator Ltd.

類別	配件	物料號	24" 扇撐加力巴 (扇上用) (美國牌)	
制圖	Jsaon	2020.06.02	圖號	J852-PW-05
修改	A	B	數量	650+20=670 (支)
日期	2020.06.04	2020.06.17	單件重量(KG)	0.118
	C	2020.07.23		
復核				
批准				

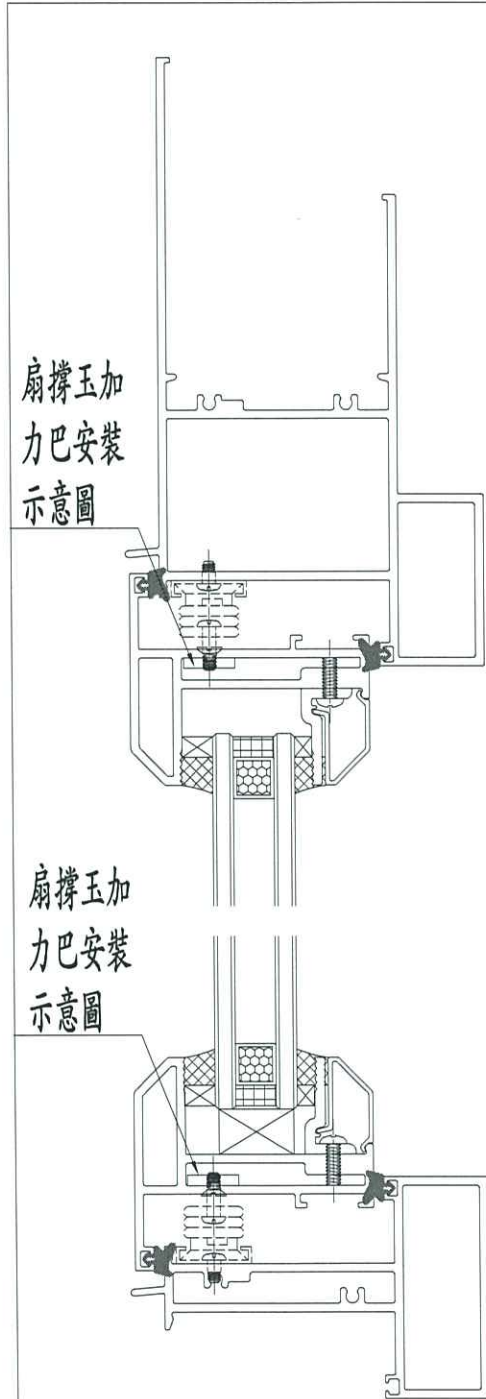
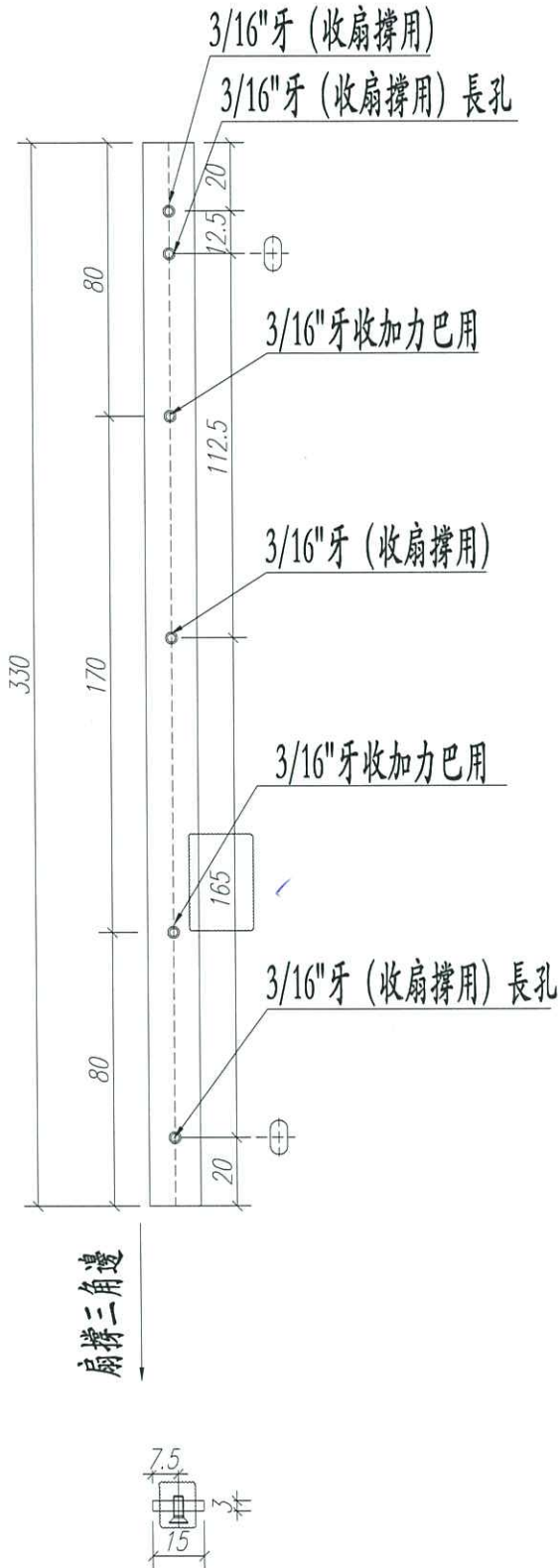

工程號	J852	地盤	亞皆老街	附 件
名稱	佛沙窗加力巴		採用	
材料	15*3MM 不銹鋼巴		地盤	
顏色	#304		工廠 <input checked="" type="checkbox"/>	



美特鋁質 有限公司
MIDI Aluminium Fabricator Ltd.

類別	配件	物料號	14" 扇撐加力巴 (框上用) (美國撐)	
制圖	Jsaon	2020.06.02	圖號	J852-PW-06
修改	A	B	數量	240+10=250 (支)
日期	2020.06.04	2020.06.17	單件重量(KG)	0.128
	C	2020.07.23		
復核				
批准				

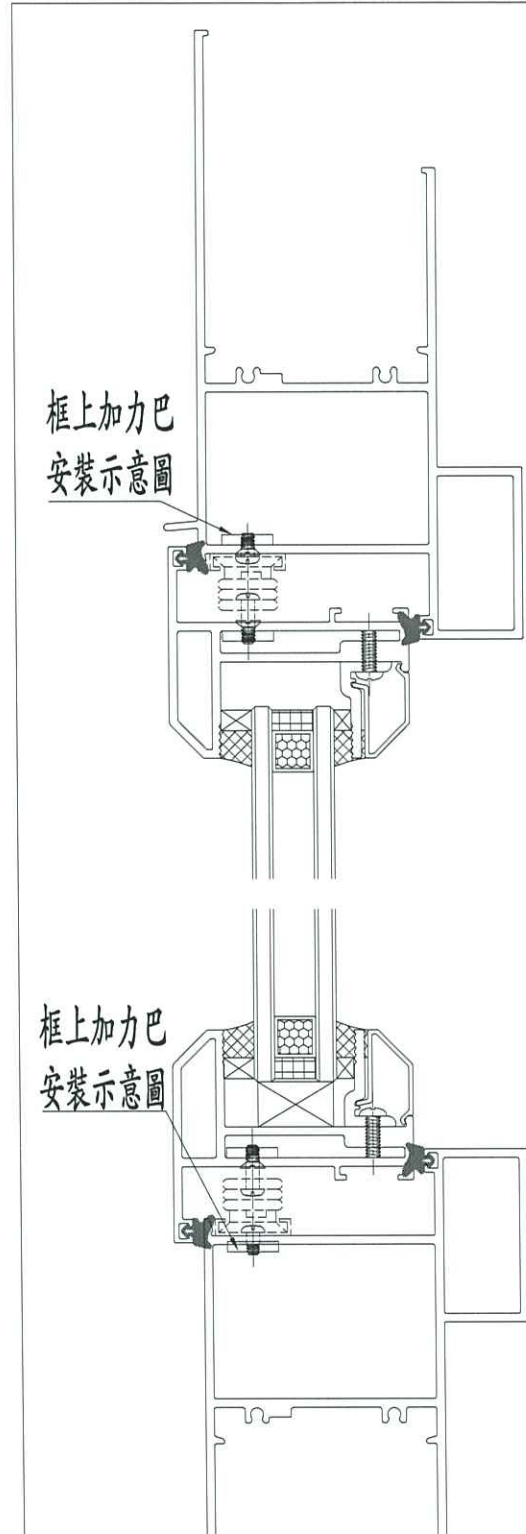
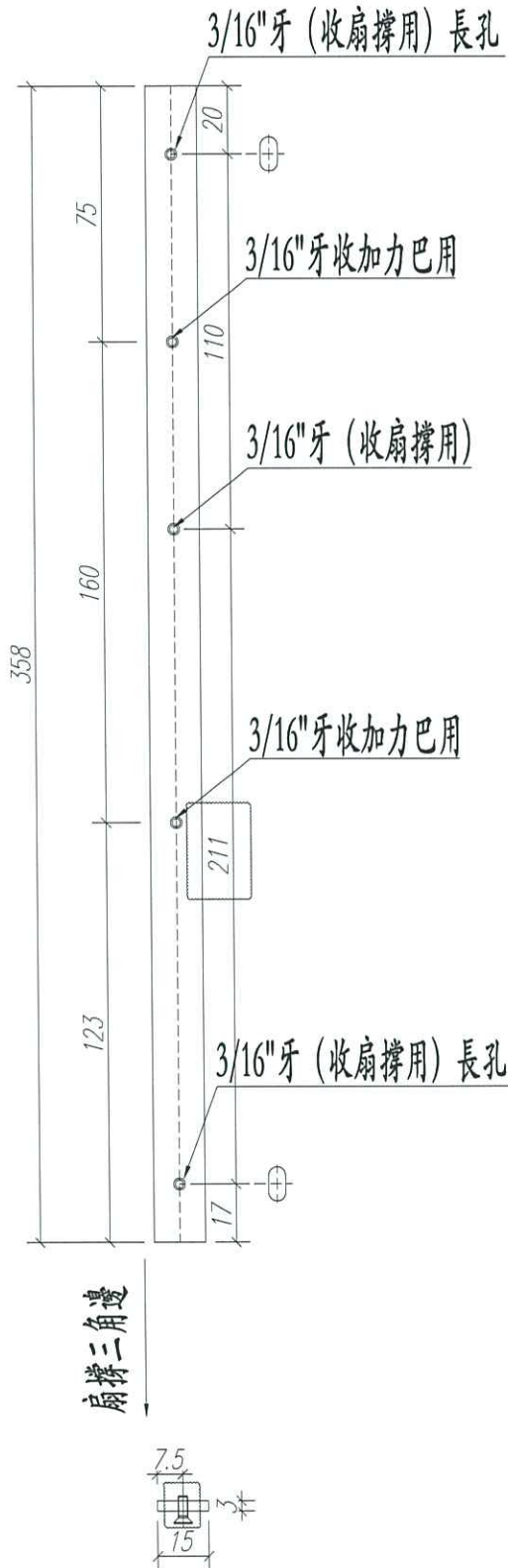

工程號	J852	地盤	亞皆老街	附 件	
名稱	佛沙窗加力巴		採用		
材料	15*3MM 不銹鋼巴		地盤		
顏色	#304		工廠		✓



美特鋁質 有限公司
MIDI Aluminium Fabricator Ltd.

類別	配件	物料號	16" 扇撐加力巴 (框上用) (美國撐)	
制圖	Jsaon	2020.06.02	圖號	J852-PW-07
修改	A	B	數量	8+2=10 (支)
日期	2020.06.04	2020.06.17	單件重量(KG)	0.146
			復核	
			批准	

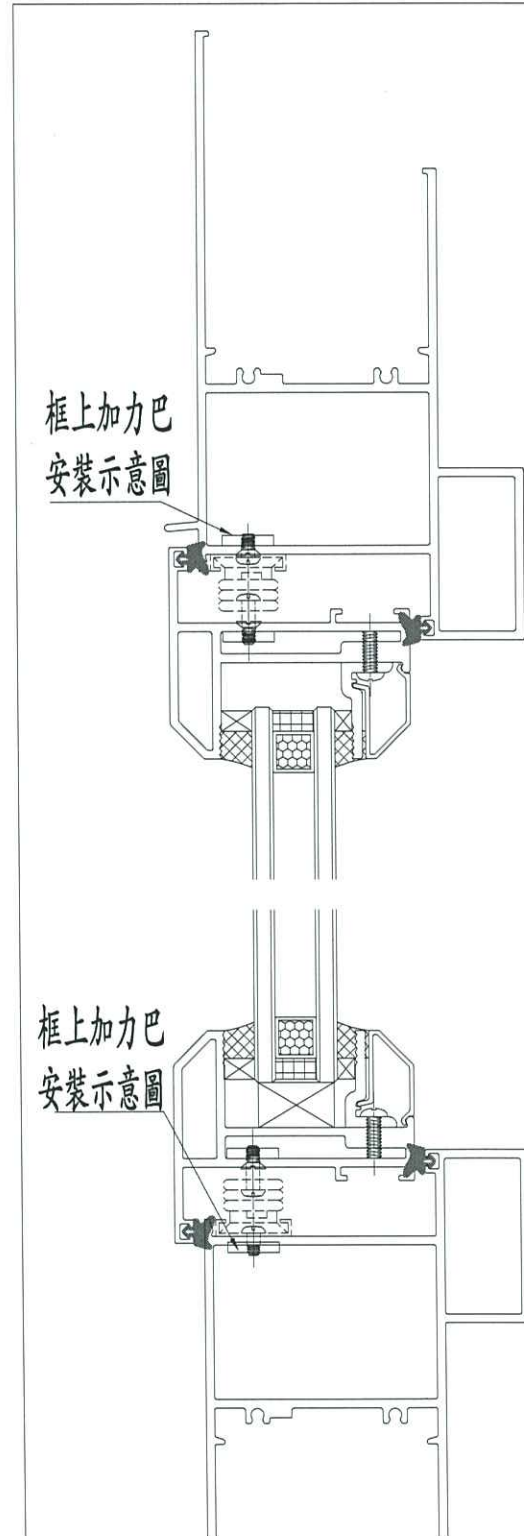
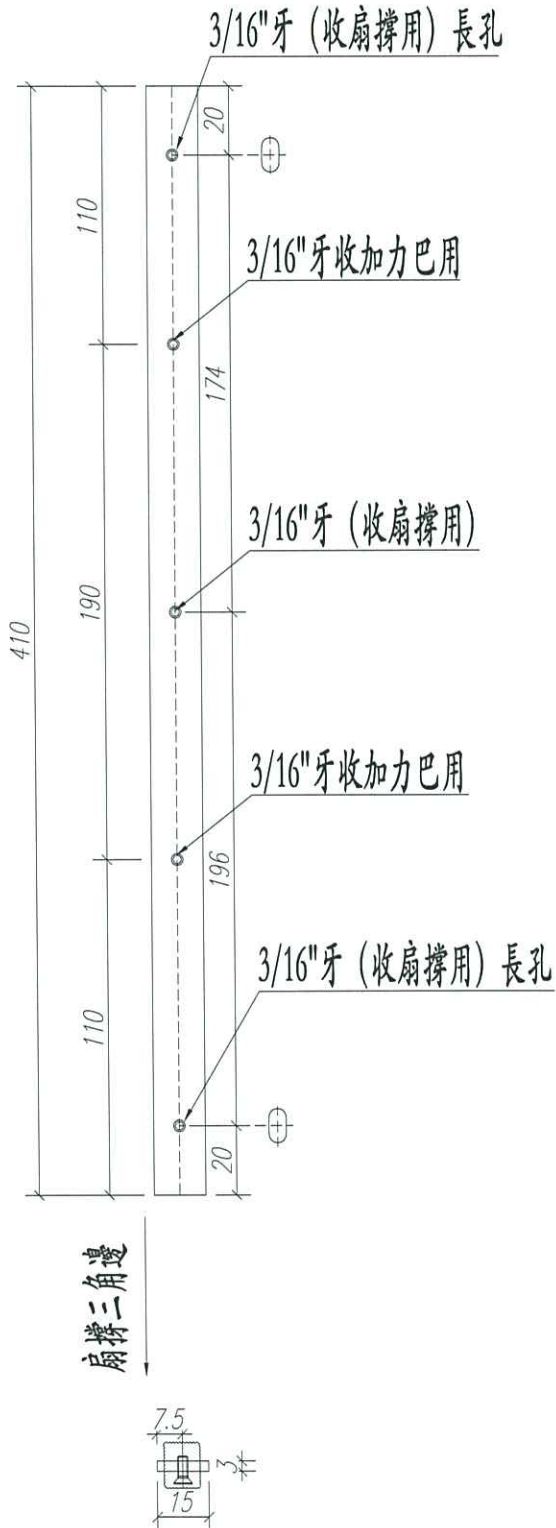

工程號	J852	地盤	亞皆老街	附 件		
名稱	佛沙窗加力巴		採用			
材料	15*3MM 不銹鋼巴		地盤			
顏色	#304		工廠		✓	

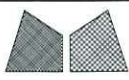

美特鋁質 有限公司
MIDI Aluminium Fabricator Ltd.

類別	配件	物料編號	24" 扇撐加力巴 (框上用) (美國撐)	
制圖	Jsaon	2020.06.02	圖號	J852-PW-08
修改	A	B	C	數量
日期	2020.06.04	2020.06.17	2020.07.23	650+20=670 (支)
				單件重量(KG)
				0.219

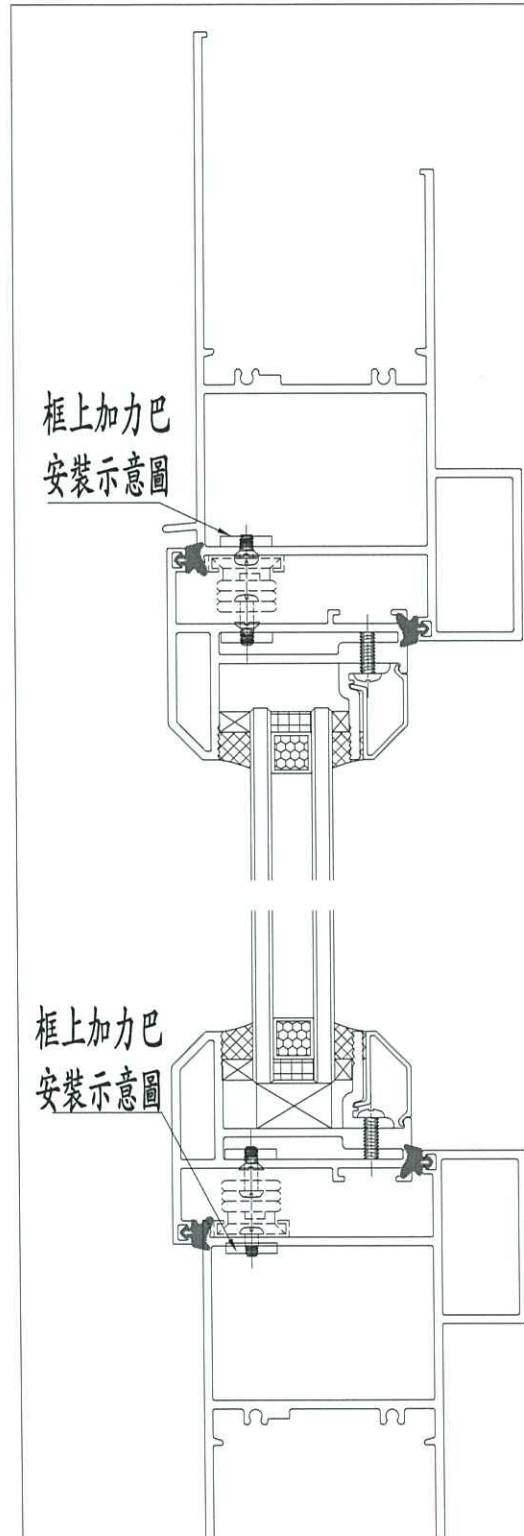
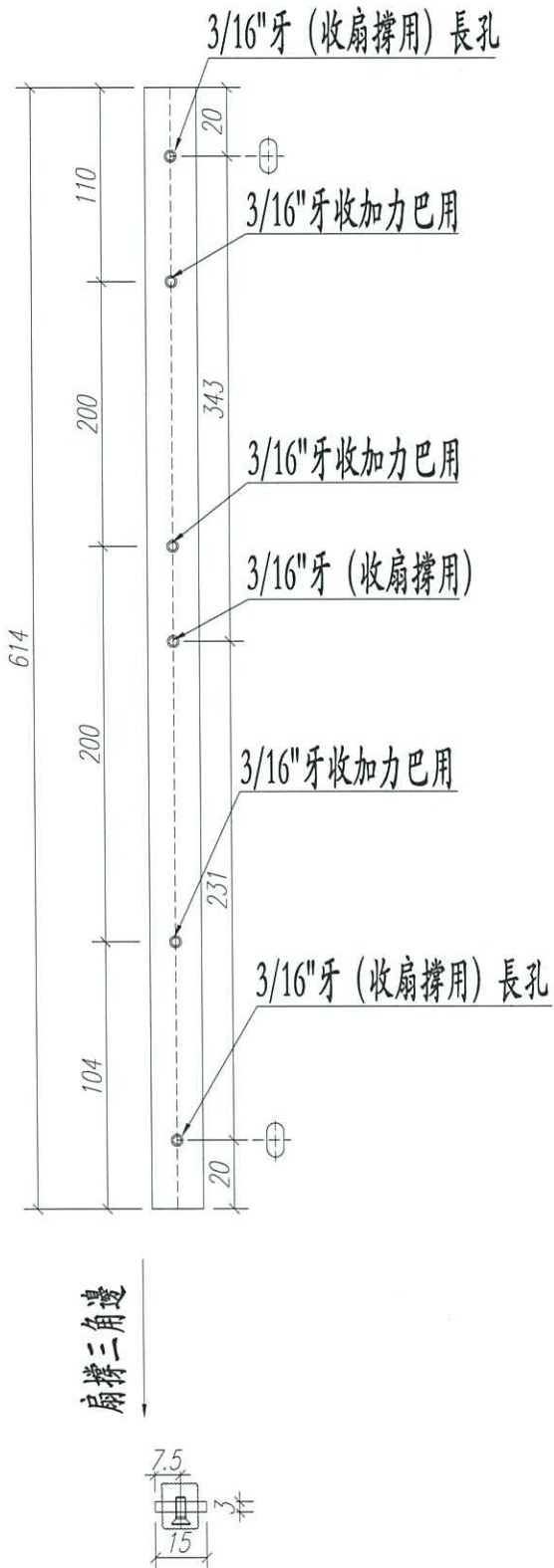

工程號	J852	地盤	亞皆老街	附 件	
名稱	佛沙窗加力巴		採用		
材料	15*3MM 不銹鋼巴		地盤		
顏色	#304		工廠		✓

類別	配件	物料號	16" 扇撐加力巴 (框上用) 臺灣撐	
制圖	Jsaon	2020.06.02	圖號	J852-PW-09
修改	A	B	C	D
日期	2020.06.04	2020.06.11	2020.06.17	2020.07.23
復核			數量	945+20=965 (支)
批准			單件重量(KG)	0.266

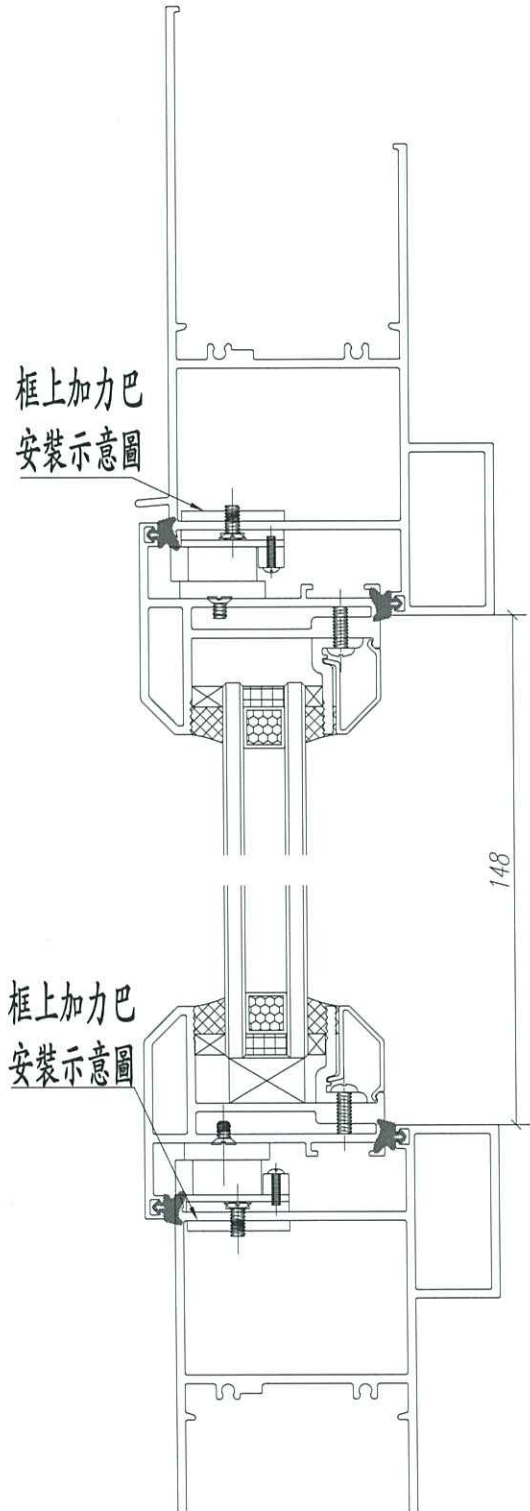
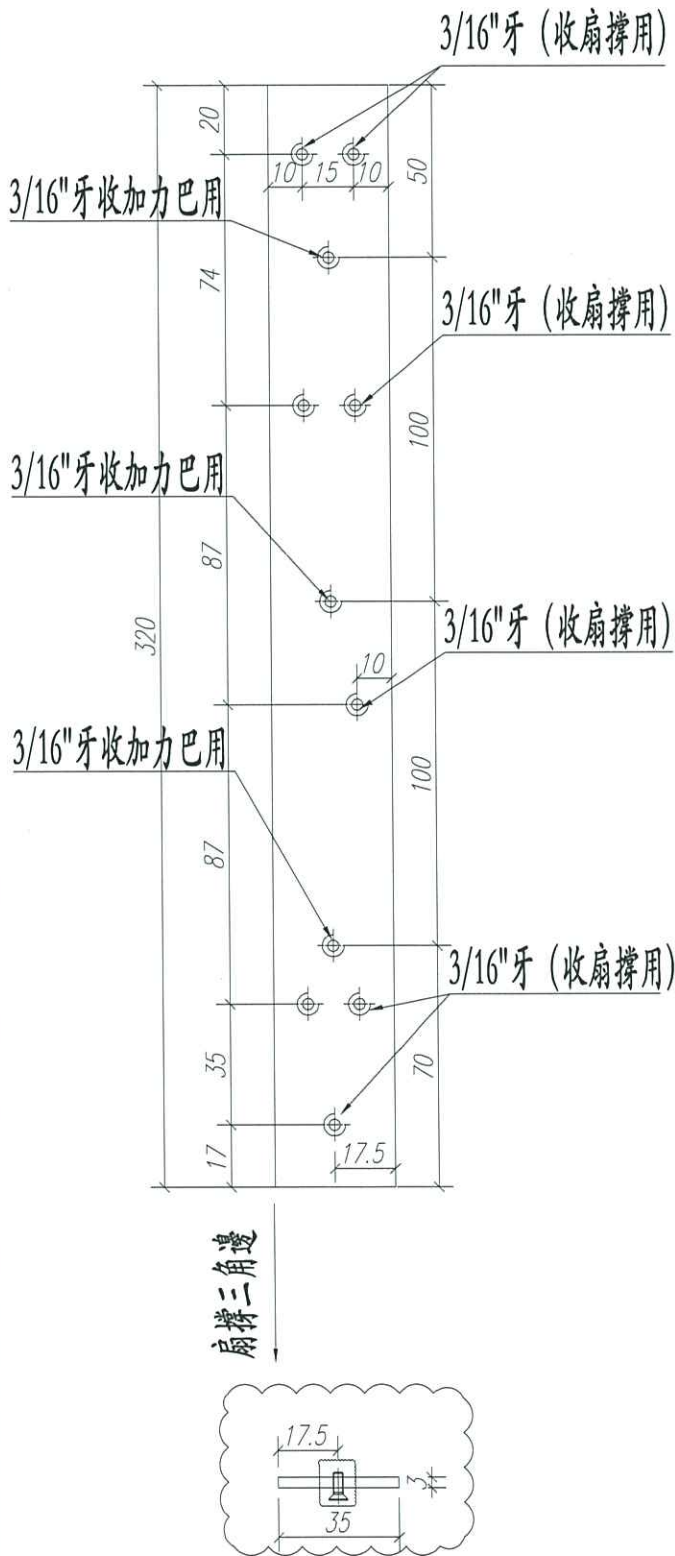

工程號	J852	地盤	亞皆老街	附 件
名稱	佛沙窗加力巴		採用	
材料	35*3MM 不銹鋼巴		地盤	
顏色	#304		工廠	



美特鋁質 有限公司
MIDI Aluminium Fabricator Ltd.

類別	配件	物料斗號	16" 扇撐加力巴 (框上用) 臺灣撐	
制圖	Jsaon	2020.06.02	圖號	J852-PW-10
修改	A	B	C	D
日期	2020.06.04	2020.06.11	2020.06.17	2020.07.23
復核			數量	945+20=965 (支)
批准			單件重量(KG)	0.266

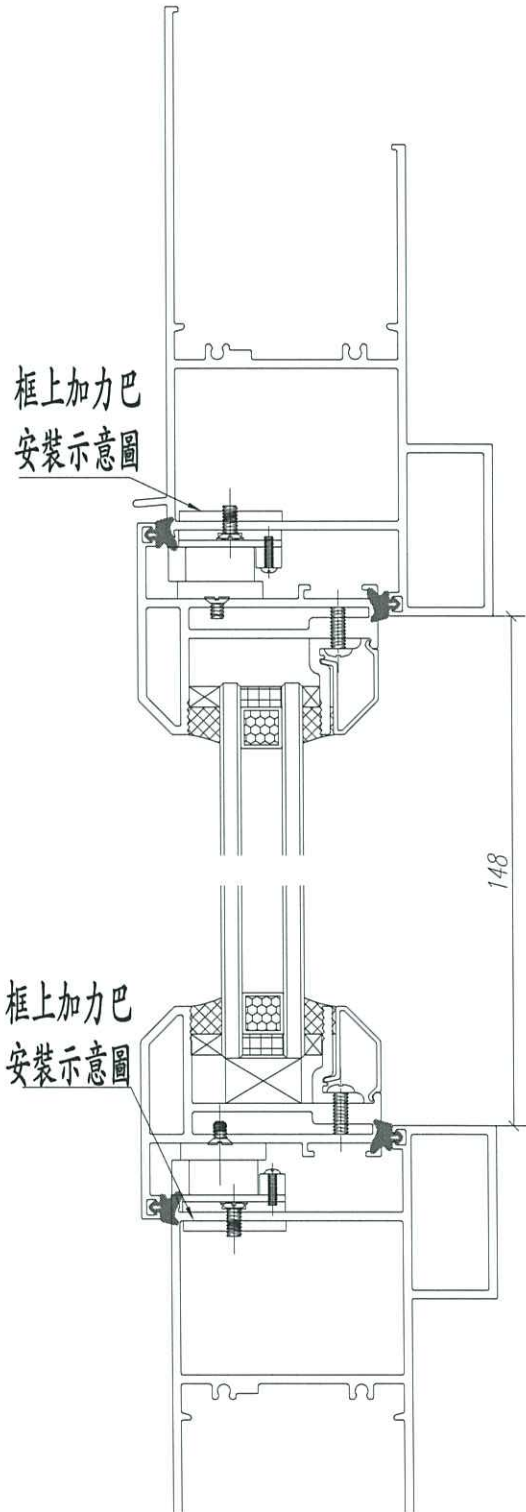
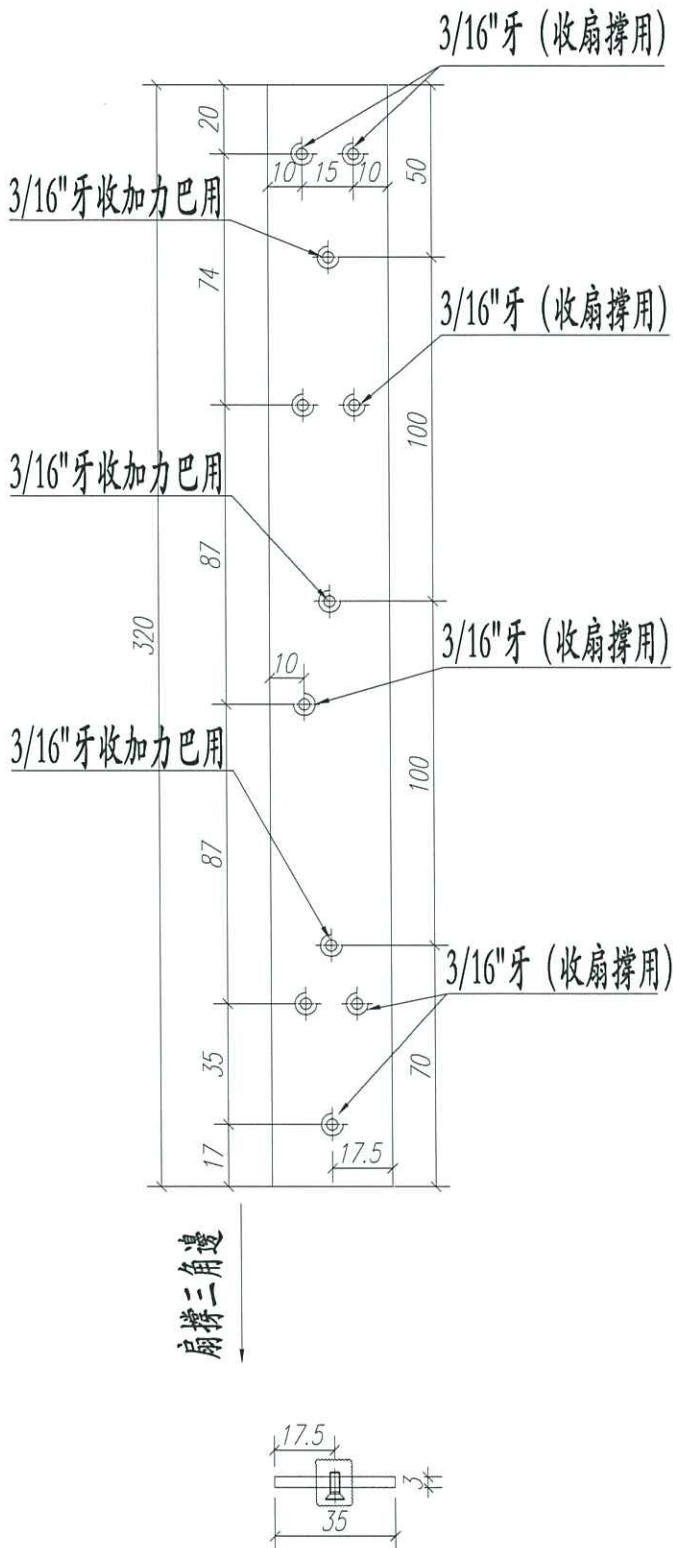

工程號	J852	地盤	亞皆老街
名稱	佛沙窗加力巴		採 用
材料	35*3MM 不銹鋼巴		地盤
顏色	#304		工廠 <input checked="" type="checkbox"/>

附
件