



工程指示 / 要求簡箋(E.I.)

工程指示編號：EI / 1920 / 20

修改版次：B

工程編號：J - 852

工程名稱：亞皆老街中電

工程項目：佛沙窗 - 扇撐用不銹鋼加力巴 (廠用)

收件人：Maggie / 輝哥 / 生統 發件人：Ant Yeung

日期：17/06/2020

□要求提供 / □確認 事項：

- | | | |
|------------------------------------|-------------------------------------|-------------------------------|
| <input type="checkbox"/> 初步鋁料 B.M. | <input type="checkbox"/> 加工拆圖，然後生產 | <input type="checkbox"/> 尺寸表 |
| <input type="checkbox"/> 正式鋁料 B.M. | <input type="checkbox"/> 技術上資料 / 指示 | <input type="checkbox"/> 報價 |
| <input type="checkbox"/> 配件 B.M. | <input type="checkbox"/> 樣辦或貨品說明書 | <input type="checkbox"/> 分判合約 |
| <input type="checkbox"/> 其他：_____ | | |

內容：

(按 BD 要求，扇撐位鋁料要每邊 5mm 或加 3mm 不銹鋼加力巴)

因鋁料厚度不足 5mm，煩請按此加工不銹鋼加力巴以供扇撐用

A 版：在廠做樣板時，因要配合台灣扇撐而作出修改。

B 版：因 A 版(PW05,06) 標注尺寸數字有誤，不能生產，要修正。另改不要開平頭孔。

謝謝

請在 2020.06.19 前完成上列要求。

請留意已外發加工，請勿重複生產

附有關圖紙 / 文件：

以上項目為：

- | | | |
|---------------------------------|--------------------------------------|--------------------------------|
| <input type="checkbox"/> 原合約工程包 | <input type="checkbox"/> 原合約工程加 / 減賬 | <input type="checkbox"/> 新工程報價 |
|---------------------------------|--------------------------------------|--------------------------------|

原因：-

分發東莞各部門：

- | | | | | | | | |
|---------------------------------|---|---|---|------------------------------|------------------------------|--|---|
| <input type="checkbox"/> 生產技術總監 | <input checked="" type="checkbox"/> 連附件 | <input checked="" type="checkbox"/> 技術部 | <input checked="" type="checkbox"/> 連附件 | <input type="checkbox"/> 生產部 | <input type="checkbox"/> 連附件 | <input type="checkbox"/> 機械設計部 | <input type="checkbox"/> 連附件 |
| <input type="checkbox"/> 採購部 | <input type="checkbox"/> 連附件 | <input checked="" type="checkbox"/> 生產統籌部 | <input checked="" type="checkbox"/> 連附件 | | | | |
| <input type="checkbox"/> 質檢部 | <input type="checkbox"/> 連附件 | <input type="checkbox"/> 會計部 | <input type="checkbox"/> 連附件 | <input type="checkbox"/> 報關組 | <input type="checkbox"/> 連附件 | <input checked="" type="checkbox"/> 其他 | <input checked="" type="checkbox"/> 連附件 |

分發其他分判：

- | | |
|--|---|
| <input checked="" type="checkbox"/> 水洪 | <input checked="" type="checkbox"/> 連附件 |
|--|---|

分發香港各部門：

- | | | | | | | | |
|---|---|-------------------------------|------------------------------|------------------------------|------------------------------|----------------------------------|------------------------------|
| <input type="checkbox"/> 行政部 | <input type="checkbox"/> 連附件 | <input type="checkbox"/> 會計部 | <input type="checkbox"/> 連附件 | <input type="checkbox"/> 統籌部 | <input type="checkbox"/> 連附件 | <input type="checkbox"/> 工程部地盤科文 | <input type="checkbox"/> 連附件 |
| <input checked="" type="checkbox"/> 採購部 | <input checked="" type="checkbox"/> 連附件 | <input type="checkbox"/> QS 部 | <input type="checkbox"/> 連附件 | <input type="checkbox"/> 維修部 | <input type="checkbox"/> 連附件 | <input type="checkbox"/> 其他 | <input type="checkbox"/> 連附件 |

傳遞編號：

HK 1179 / 20

發件人簽署：

項目經理簽署：

72 (9208)

 美特鋁質 有限公司 MIDI Aluminium Fabricator Ltd.			類別	配件	物料編號	14".16" 扇撐加力巴 (扇上用) (美國標)	
修改	A	B	制圖	Jsaon	2020.06.02	圖號	J852-PW-02 ✓
日期	2020.06.04	2020.06.17	復核			數量	264+6=270 (支)
			批准			單件重量 (KG)	0.061

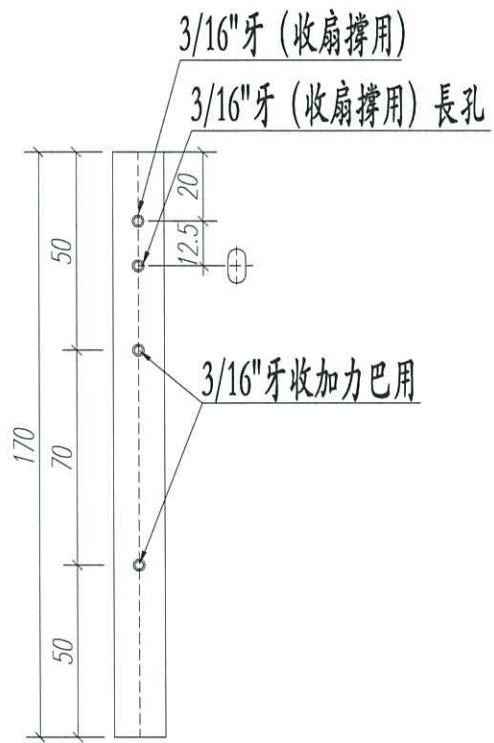

扇撐三角邊

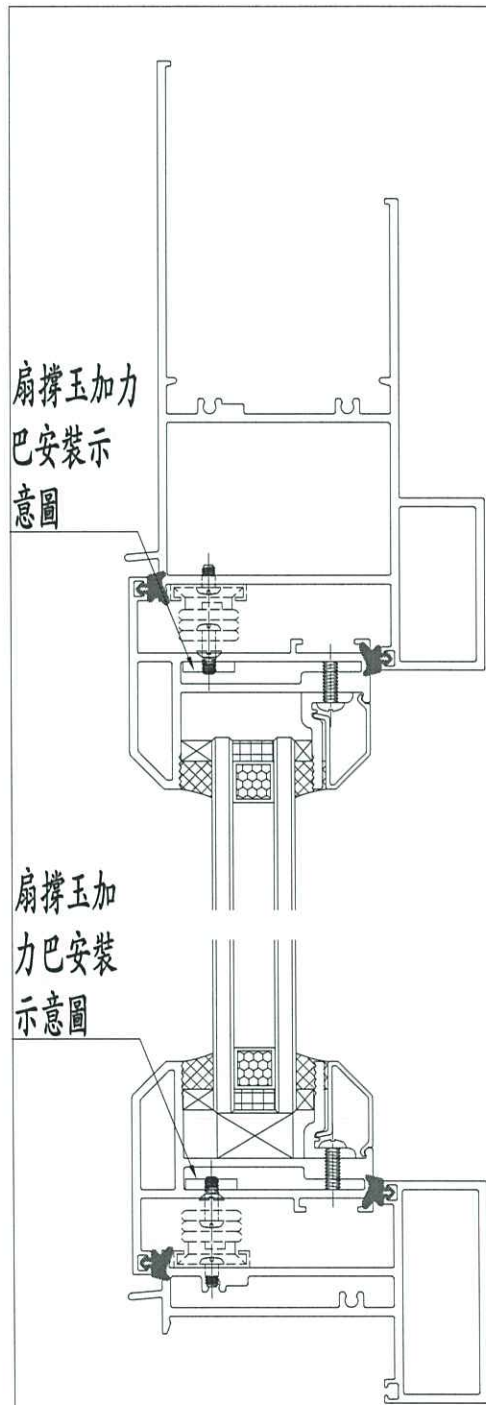

工程號	J852	地盤	亞答老街	附件
名稱	佛沙窗加力巴		採用	
材料	15*3MM 不銹鋼巴		地盤	
顏色	#304		工廠 ✓	

類別	配件	物料編號	16" 扇撐加力巴 (扇上用) (臺灣)	
制圖	Jsaon	2020.06.02	圖號	J852-PW-03 ✓
修改	A	B	C	數量
日期	2020.06.04	2020.06.11	2020.06.17	1038+20=1058 (支)
				單件重量 (KG)
				0.099

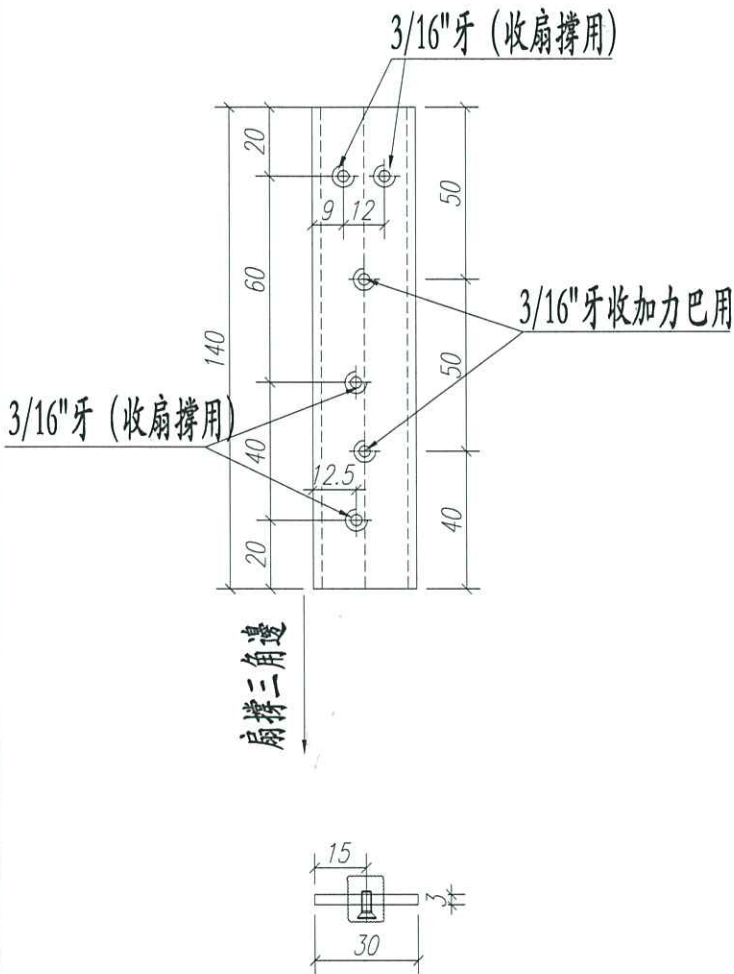

扇撐玉加力巴安裝示意圖

扇撐玉加力巴安裝示意圖

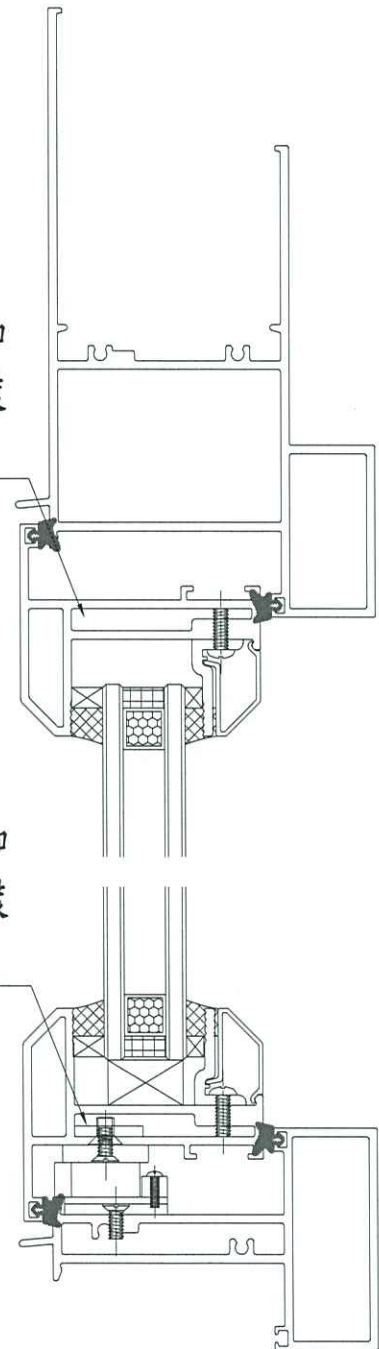

工程號	J852	地盤	亞皆老街
名稱	佛沙窗加力巴		採用
材料	30*3MM 不銹鋼巴		地盤
顏色	#304		工廠 ✓

附件

類別	配件	物料號	16" 扇撐加力巴 (扇上用) (臺灣)	
制圖	Jsaon	2020.06.02	圖號	J852-PW-04 ✓
修改	A	B	C	數量
日期	2020.06.04	2020.06.11	2020.06.17	1038+20=1058 (支)
			批准	單件重量(KG)
				0.099

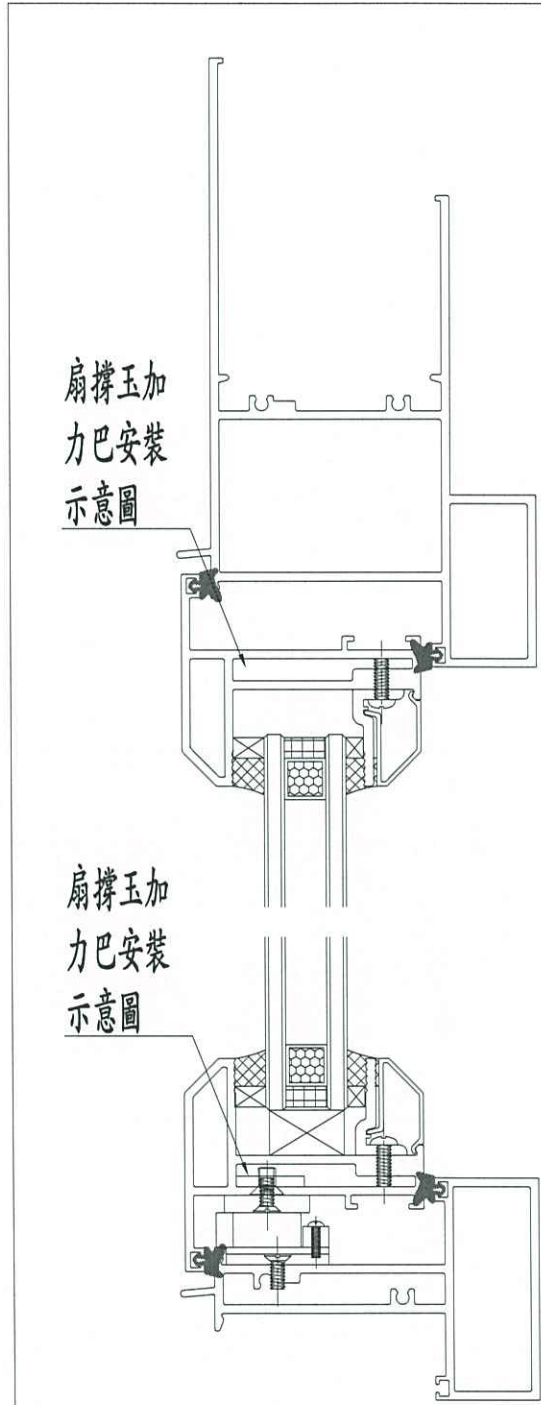
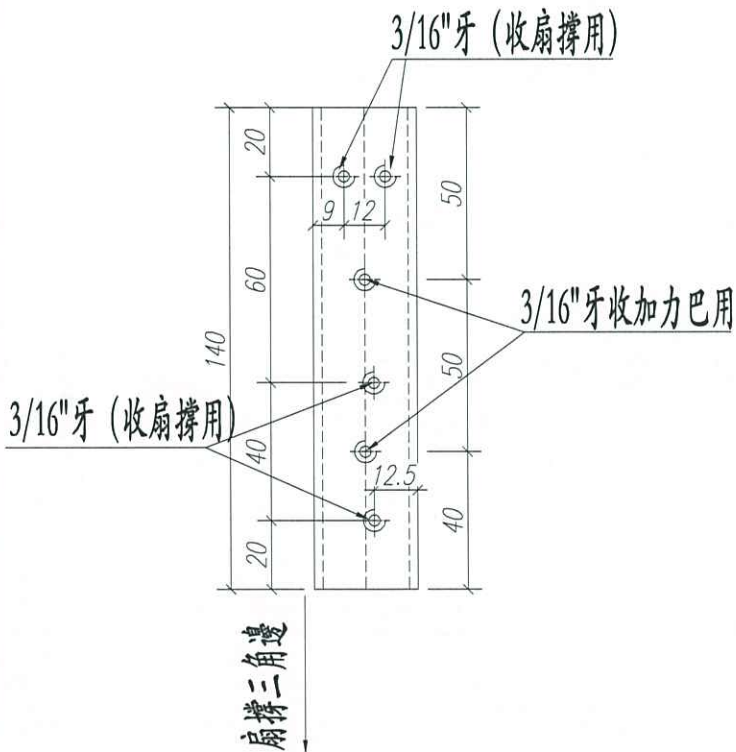

工程號	J852	地盤	亞皆老街
名稱	佛沙窗加力巴	採用	
材料	30*3MM 不銹鋼巴	地盤	
顏色	#304	工廠	✓

附 件		

類別	配件	物料號	24" 扇撐加力巴 (扇上用) (美國標)	
制圖	Jsaon	2020.06.02	圖號	J852-PW-05 ✓
修改	A	B	數量	714+20=734 (支)
日期	2020.06.04	2020.06.17	單件重量(KG)	0.118

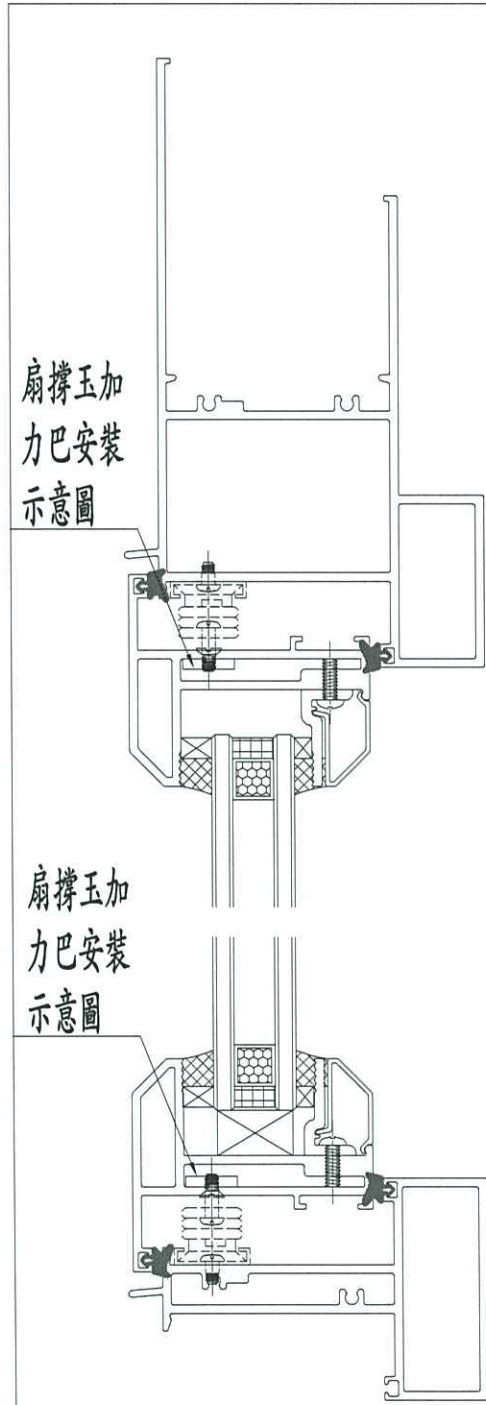
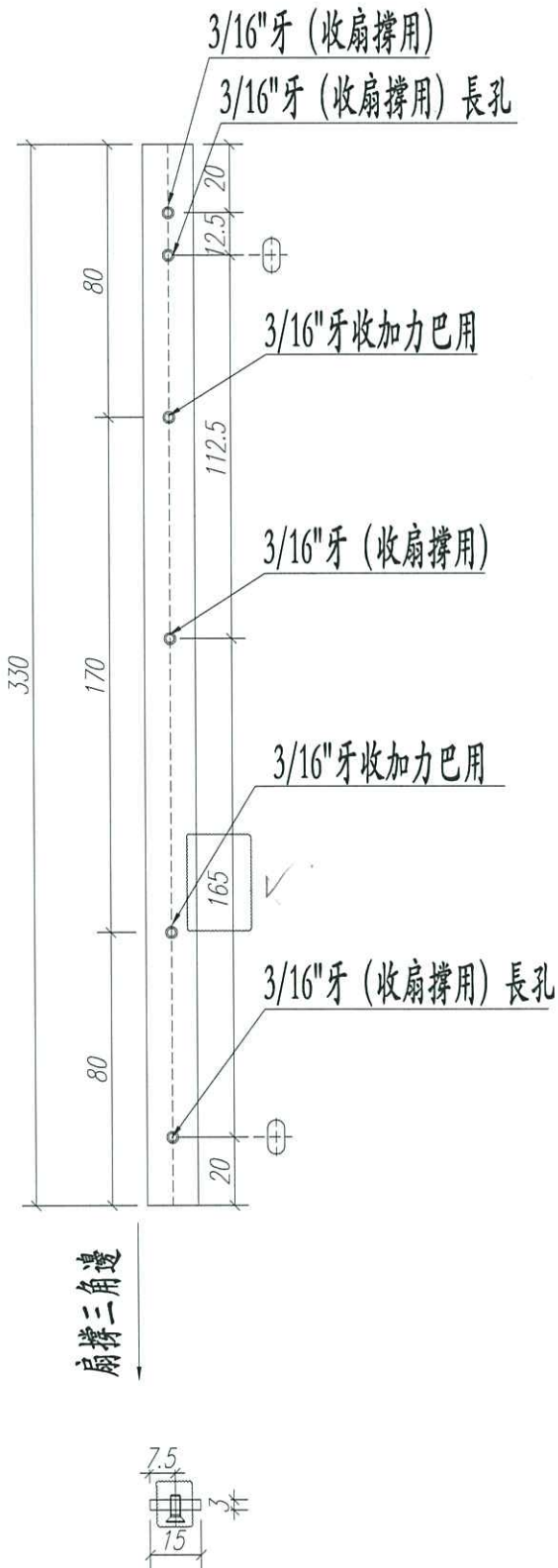

工程號	J852	地盤	亞皆老街
名稱	佛沙窗加力巴		採用
材料	15*3MM 不銹鋼巴		地盤
顏色	#304		工廠 ✓

附件

類別	配件	物料號	14" 扇撐加力巴 (框上用) (美國撐)	
制圖	Jsaon	2020.06.02	圖號	J852-PW-06 ✓
修改	A	B	數量	256+10=266 (支)
日期	2020.06.04	2020.06.17	單件重量(KG)	0.128

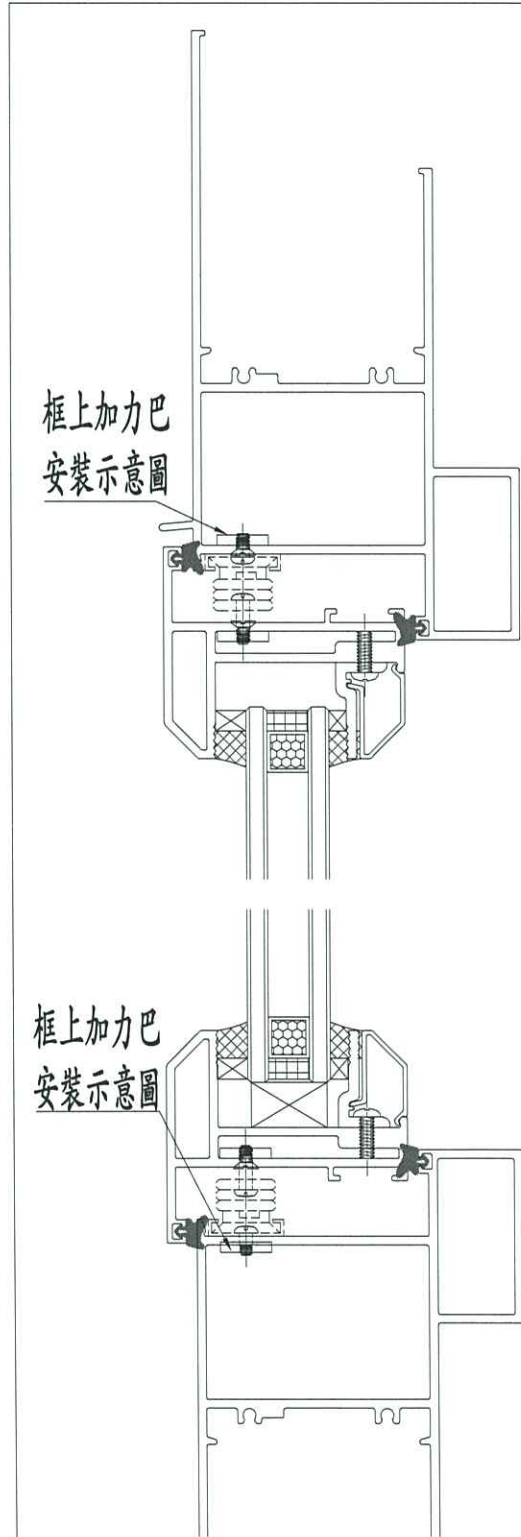
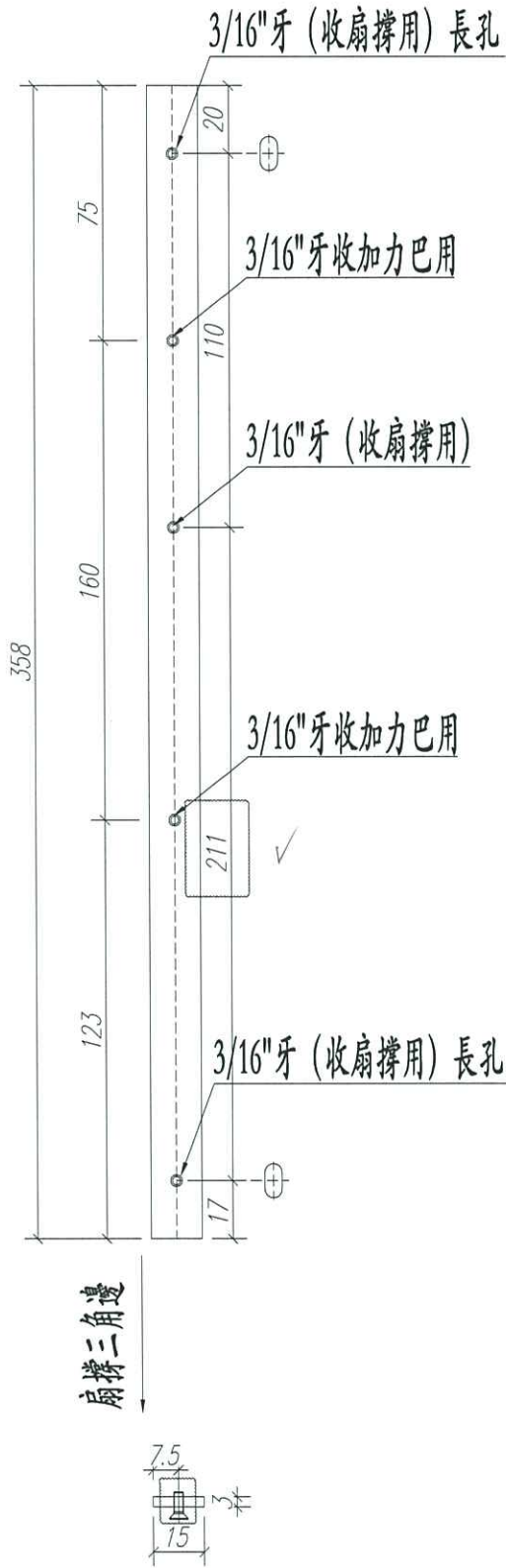

工程號	J852	地盤	亞答老街
名稱	佛沙窗加力巴		採用
材料	15*3MM 不銹鋼巴		地盤
顏色	#304		工廠 ✓

附件	

類別	配件	物料編號	16" 扇撐加力巴 (框上用) (美國標)	
制圖	Jsaon	2020.06.02	圖號	J852-PW-07 ✓
修改	A	B	數量	8+2=10 (支)
日期	2020.06.04	2020.06.17	單件重量 (KG)	0.146
復核				
批准				

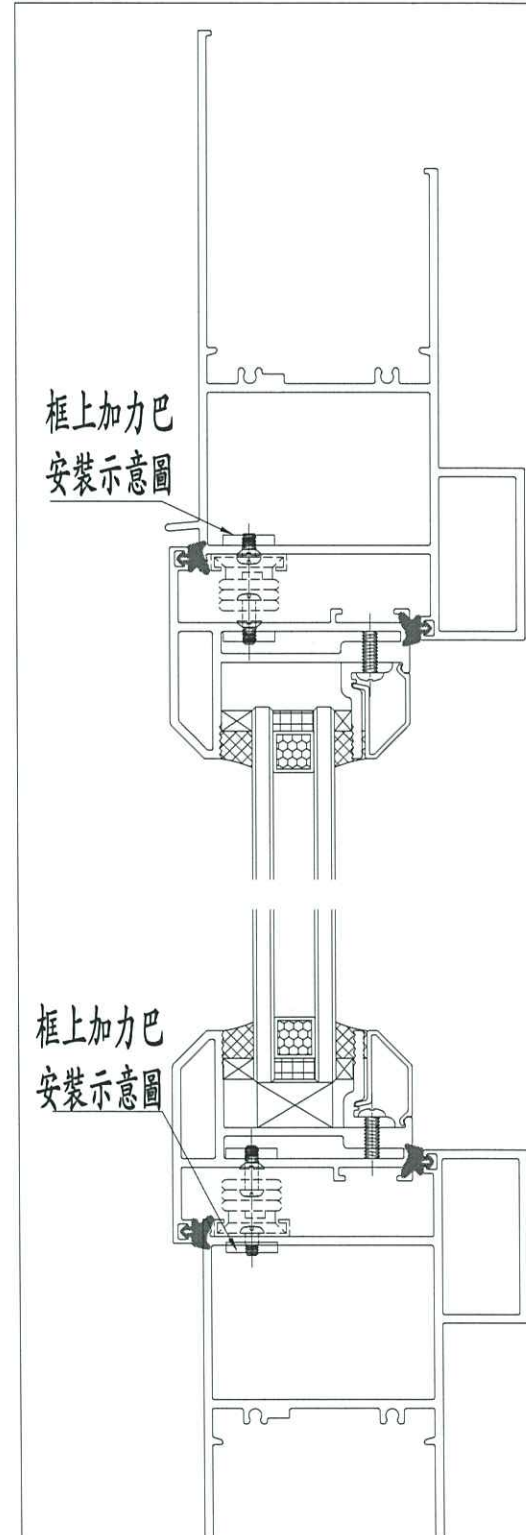
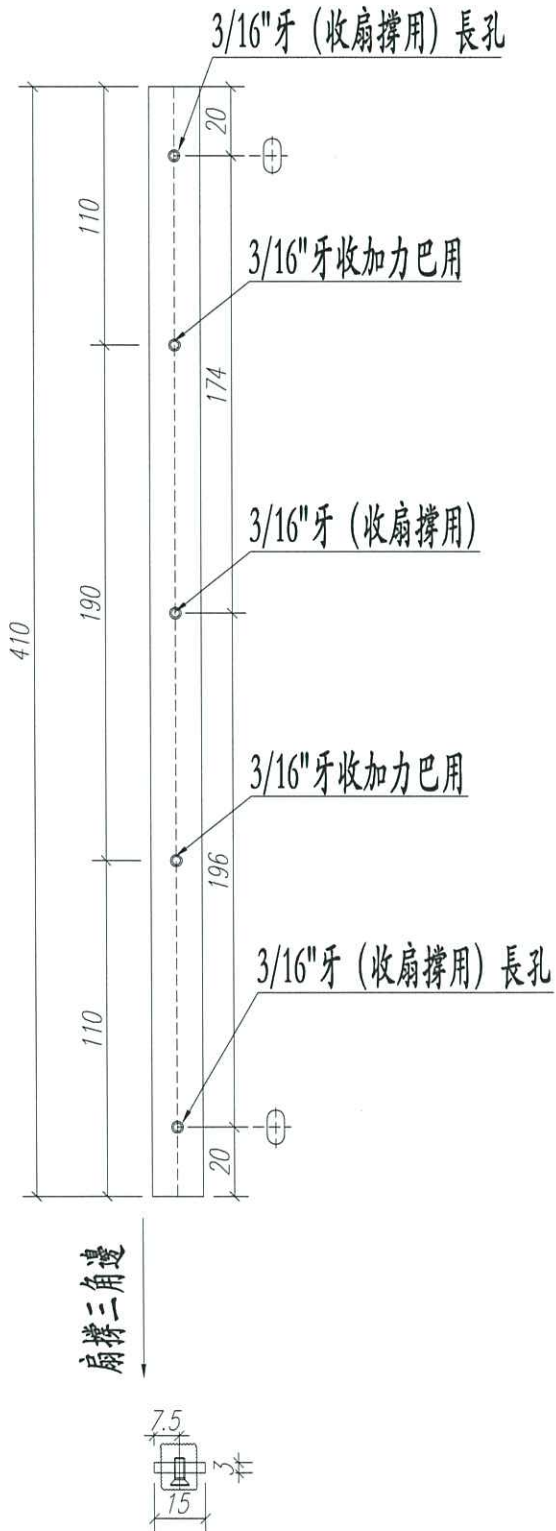

工程號	J852	地盤	亞皆老街	附 件	
名稱	佛沙窗加力巴		採 用		
材料	15*3MM 不銹鋼巴		地盤		
顏色	#304		工廠		✓



美特鋁質 有限公司
MIDI Aluminium Fabricator Ltd.

類別	配件	物料號	24" 扇撐加力巴 (框上用) (美國牌)	
制圖	Jsaon	2020.06.02	圖號	J852-PW-08 ✓
修改	A	B	數量	714+20=734 (支)
日期	2020.06.04	2020.06.17	單件重量 (KG)	0.219

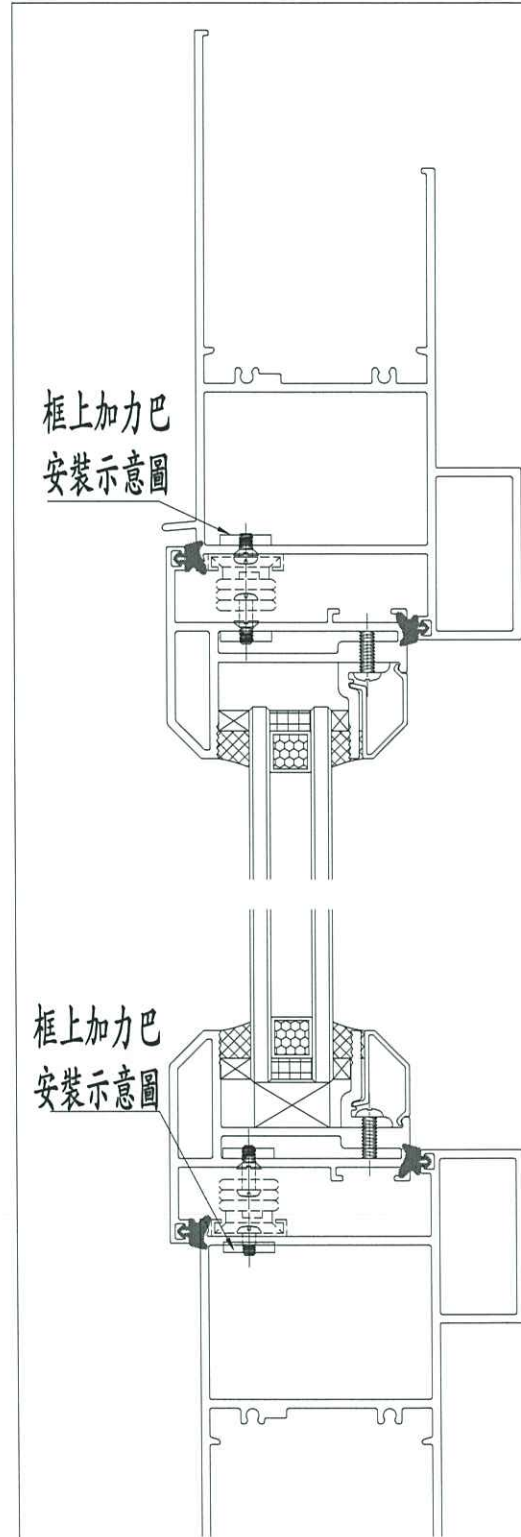
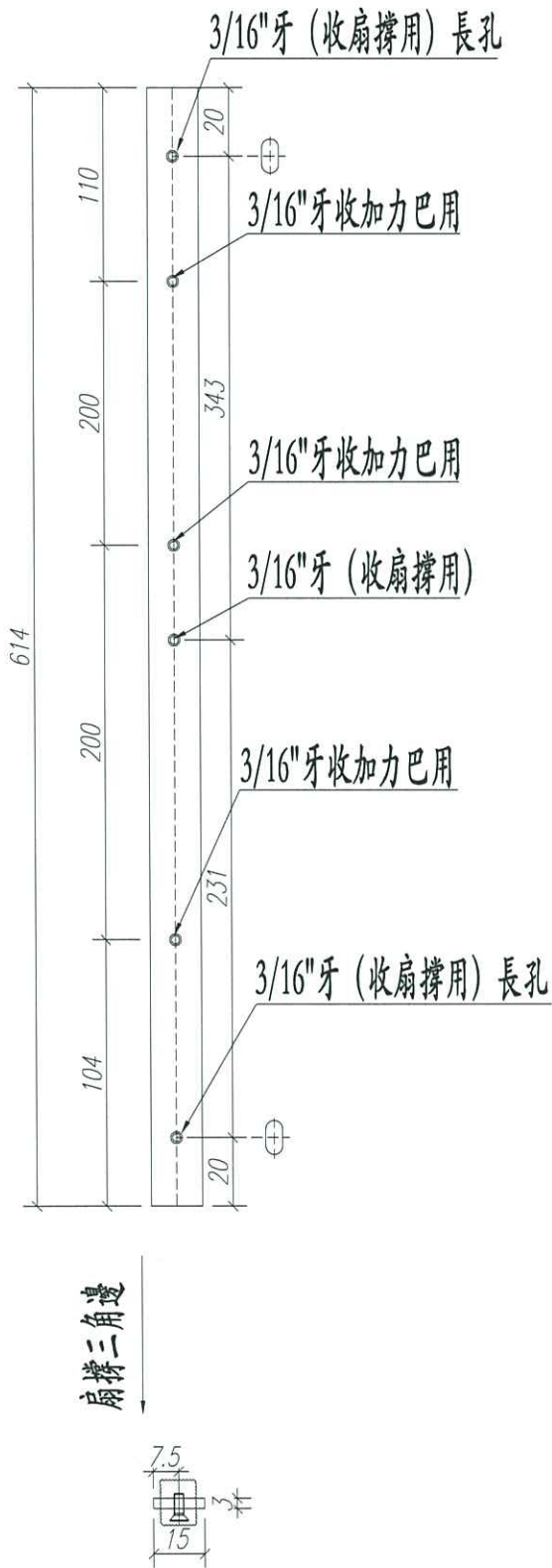

工程號	J852	地盤	亞皆老街	附 件
名稱	佛沙窗加力巴		探 用	
材料	15*3MM 不銹鋼巴		地盤	
顏色	#304		工廠 ✓	

類別	配件	物料編號	16" 扇撐加力巴 (框上用) 臺灣標	
制圖	Jsaon	2020.06.02	圖號	J852-PW-09 ✓
修改	A	B	C	數量
日期	2020.06.04	2020.06.11	2020.06.17	1038+20=1058 (支)
			批准	單件重量 (KG)
				0.266

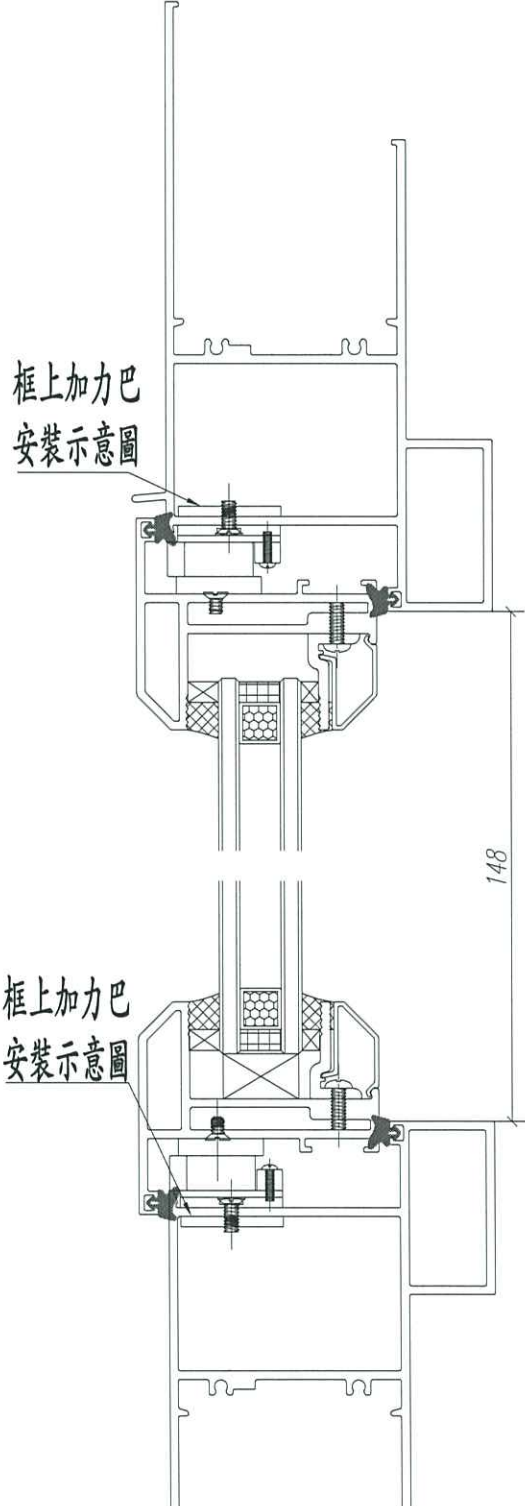
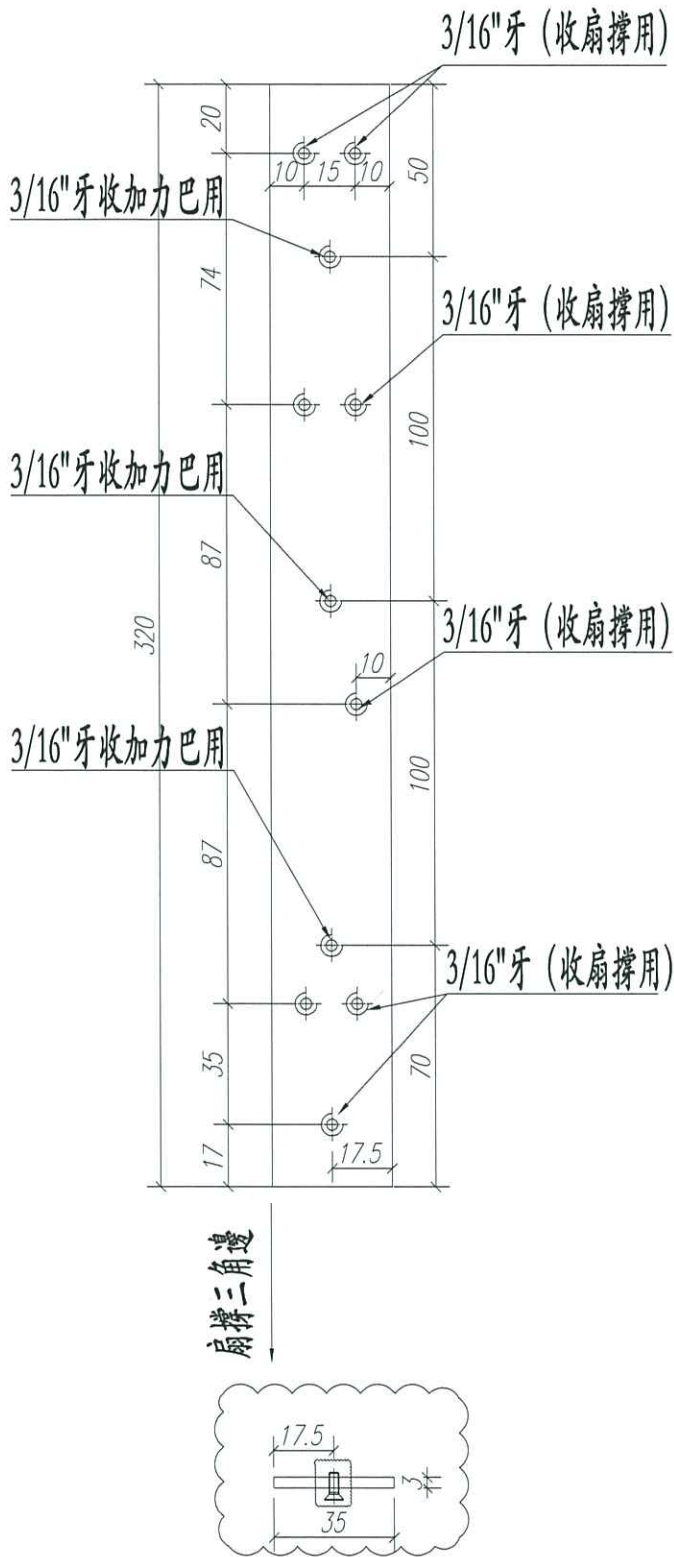

工程號	J852	地盤	亞皆老街
名稱	佛沙窗加力巴		採用
材料	35*3MM 不銹鋼巴		地盤
顏色	#304		工廠 ✓

附 件	

類別	配件	物料號	16" 扇撐加力巴 (框上用) 臺灣撐	
制圖	Jsaon	2020.06.02	圖號	J852-PW-10 ✓
修改	A	B	C	數量
日期	2020.06.04	2020.06.11	2020.06.17	1038+20=1058 (支)
			批准	單件重量(KG)
				0.266

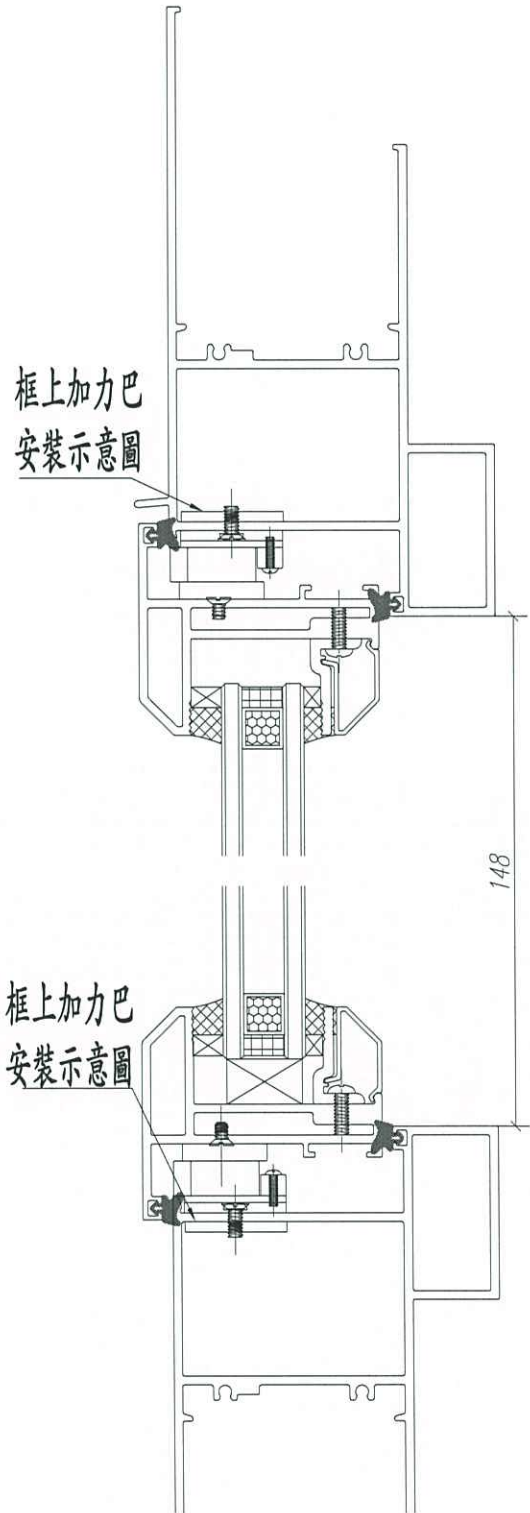
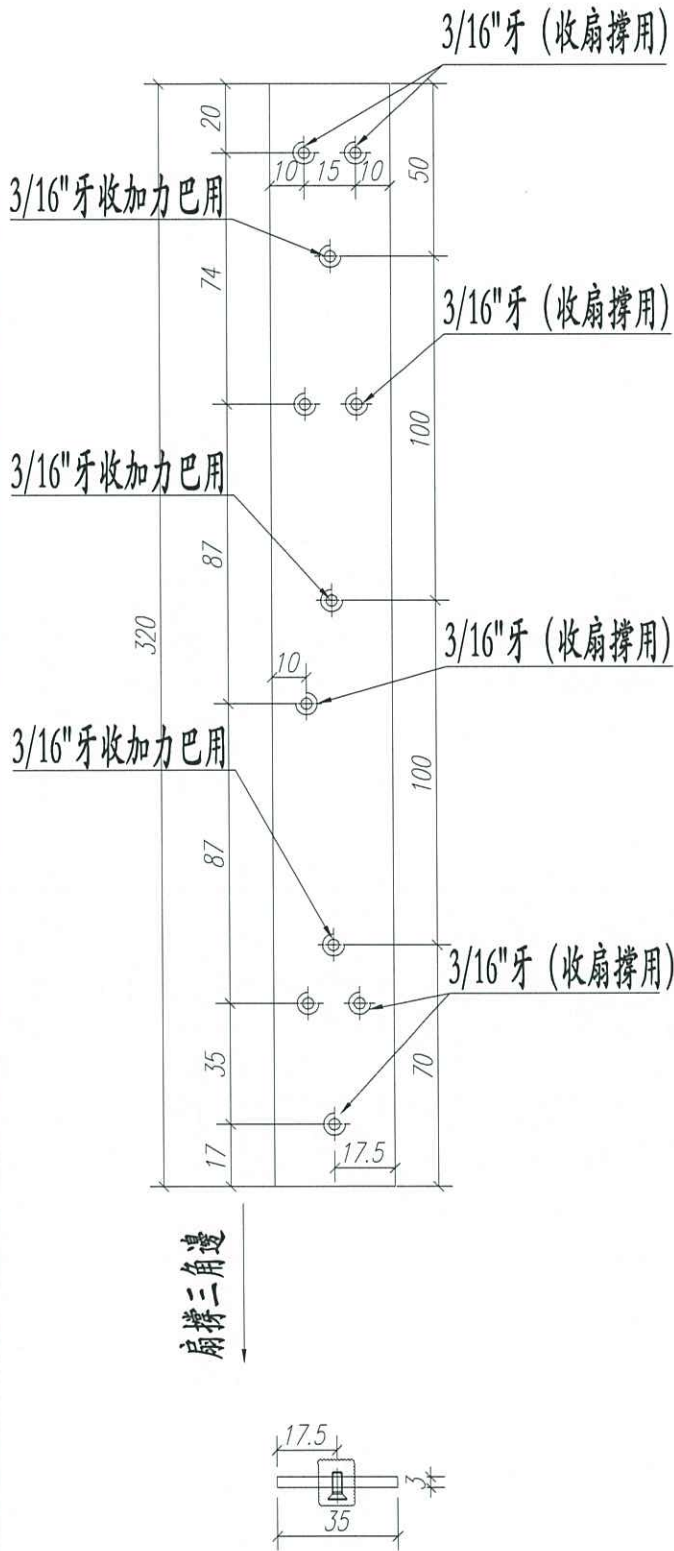

工程號	J852	地盤	亞答街
名稱	佛沙窗加力巴		採用
材料	35*3MM 不銹鋼巴		地盤
顏色	#304		工廠 ✓

附
件