

工程指示 / 要求簡箋(E.I.)

工程指示編號：EI / 1763 / 20

修改版次：

工程編號：J - 852

工程名稱：亞皆老街中電

工程項目：佛沙窗大貨 - 廠用配件 BM (連 22/F 及 23/F)

收件人：生統

發件人：Bessie Lau

日期：29/04/2020

要求提供 / 確認 事項：

- | | | |
|------------------------------------|-------------------------------------|-------------------------------|
| <input type="checkbox"/> 初步鋁料 B.M. | <input type="checkbox"/> 加工拆圖，然後生產 | <input type="checkbox"/> 尺寸表 |
| <input type="checkbox"/> 正式鋁料 B.M. | <input type="checkbox"/> 技術上資料 / 指示 | <input type="checkbox"/> 報價 |
| <input type="checkbox"/> 配件 B.M. | <input type="checkbox"/> 樣辦或貨品說明書 | <input type="checkbox"/> 分判合約 |
| <input type="checkbox"/> 其他：_____ | | |

內容：

煩請訂購廠用配件

請在 20/5/2020 前完成上列要求。

附有關圖紙 / 文件：

以上項目為：

- 原合約工程包 原合約工程加 / 減賬 新工程報價

原因：-

分發東莞各部門：

- () 生產技術總監 連附件 () 技術部 連附件 () 生產部 連附件 () 機械設計部 連附件
 () 採購部 連附件 () 生產統籌部 連附件
 () 質檢部 連附件 () 會計部 連附件 () 報關組 連附件 () 其他 _____ 連附件

分發其他分判：

- (x) 水洪 連附件

分發香港各部門：

- () 行政部 連附件 () 會計部 連附件 () 統籌部 連附件 () 工程部地盤科文 連附件
 () 採購部 連附件 () QS 部 連附件 () 維修部 連附件 () 其他 _____ 連附件

傳遞編號：

發件人簽署：

項目經理簽署：

HK 0730/20

(Handwritten signatures)

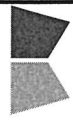

美特鋁質有限公司
MMD Aluminium Fabricator Ltd.

工程號: J852
地盤名稱: 亞街老街

計算: 陳紀明
核對: 吳水洪

日期: 2020.04.18
日期: 2020.04.20

送呈: 胡哥
副本:

此BM依據施工圖來計算

廠用配件B.M.表

項目類別: 佛沙窗 (1F~23F)

批准:

日期:

BM編號: J852-WI-M01-F-HP01

A/C Code:

序號	修改標示	配件圖號	物料編號	配件名稱	顏色	實用	後備	總數	單位	備注
1				3/16"x3/8"平頭機絲	A4-70	35300	300	35600	粒	加厚扇撐: 17粒/支
2				3/16"x3/8"平頭機絲	A4-70	7824	100	7924	粒	普通扇撐: 8粒/支
3			東成201-08	鎖扣	鋅合金	6822	30	6852	個	鎖扣高11mm
4				3/16"x3/8"平頭機絲	A4-70	20466	200	20666	粒	鎖扣安裝: 3粒/個
5			東成202-06	多點鎖鎖點	不銹鋼#304	6822	50	6872	個	
6				J852 訂造款(圖號: HD-AW-01) 窗占,	黑色	1884	50	1934	個	
7				窗占安裝螺絲	A4-70	1884	50	1934	粒	
8			J852 訂造款(圖號: HD-AW-02)	打碼	不銹鋼#304	8184	50	8234	個	6粒/幅窗
9				3/16"x1/4"圓頭機絲	A4-70	16368	100	16468	粒	打碼安裝: 2粒/個
10			東成202-18	多點鎖轉角器	鋅合金	714	10	724	套	用于T.H窗, 2套/幅窗
11	待定			需配套訂制 多點鎖手柄-左手	UCT806812XL-3	585	5	590	套	用于S.H.R生窗, 配套安裝螺絲
12	待定			需配套訂制 多點鎖手柄-右手	UCT806812XL-3	942	10	952	套	用于S.H.L生窗及T.H窗, 配套安裝螺絲
13	待定			需配套訂制 多點鎖鎖盒	UCT806812XL-3	1527	10	1537	套	用于配套多點鎖手柄, 配套安裝螺絲
14				用J837款(附圖) 生窗位置膠條	837-CWG-S1	18650	300	18950	米	用于生窗位置
15				M5x60平頭機絲	A4-70	5400	50	5450	粒	生窗主企框X85760安裝用
16				M5x30圓頭機絲	A4-70	3264	50	3314	粒	70厘窗主企框X85769安裝用
17				#9x1"圓頭鋼牙	A4-70	14000	300	14300	粒	橫料碰企料安裝用
25				M5x10圓頭機絲	A4-70	3528	50	3578	粒	15*15*1.5擋膠角安裝用

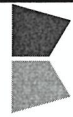

美特鋁質有限公司
MDDI Aluminum Fabricator Ltd.

工程號: J852	計算:	陳紀明	日期:	2020.04.18	送呈:	胡哥
地盤名稱: 亞街老街	核對:	吳水洪	日期:	2020.04.20	副本:	
項目類別: 佛沙窗 (1F~23F)	批准:		日期:		此BM依據施工圖來計算	

BM編號: J852-WI-M01-F-HP01

A/C Code:

序號	修改標示	配件圖號	物料編號	配件名稱	顏色	實用	後備	總數	單位	備注
26				M5x10圓頭機絲	A4-70	36940	400	37340	粒	玻璃夾角X85776安裝用
27				M5x38平頭機絲	A4-70	3590	50	3640	粒	生窗變梗扣X85785安裝用
28				M5x8平頭機絲	A4-70	2904	50	2954	粒	生窗變梗扣X85786安裝用
29				M5x10平頭機絲	A4-70	4400	50	4450	粒	百頁雀仔網安裝用
30				#9x1"平頭鋼牙	A4-70	2400	50	2450	粒	百頁片安裝用
31				M5x20平頭機絲	A4-70	1200	50	1250	粒	百頁玉安裝入框用
32				3/16"x1/4"平頭機絲	A4-70	6200	50	6250	粒	扇撐加力巴安裝用
33				4"保護膠紙	白色	2786			卷	23M/卷
34				3"保護膠紙	白色	1844			卷	23M/卷
35				2"保護膠紙	白色	3940			卷	23M/卷
36				1"保護膠紙	白色	3896			卷	23M/卷
37				道康寧防水膠	Bronze	295	5	300	支	300mm/支, 用于擋膠角防水位置
38				道康寧防水膠	Bronze	900	15	915	支	300mm/支, 用于鋁夾通防水位置
39				道康寧防水膠	Bronze	900	15	915	支	300mm/支, 用于鋁框機磁盆防水位置, 0.6支/隔窗
40				泡泡膠紙	白色	103	2	105	卷	1Mx100M/卷, 用于鋁窗防護包裝
41				2"透明膠紙	透明	120		120	卷	45M/卷, 用于泡泡膠紙的包裝
42				1"透明膠紙	透明	120		120	卷	45M/卷, 用于泡泡膠紙的包裝
43										
							合計:	216688		



圖號 = HD-AW-01

工程號 J-852 地盤 亞皆老街

窗指

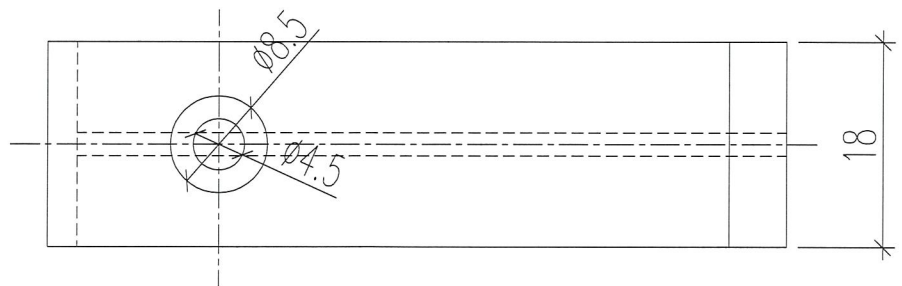
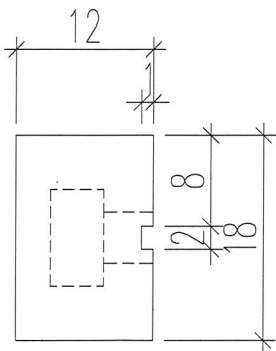
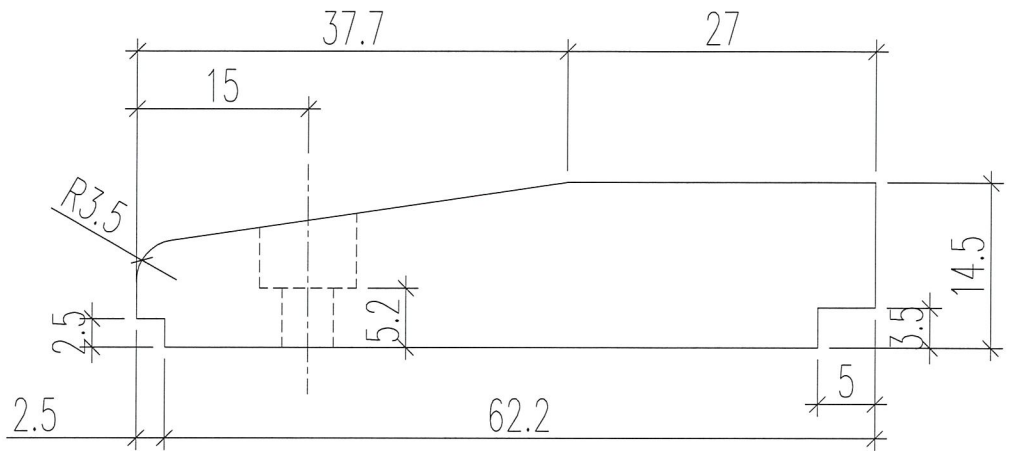

*重要尺寸公差 ± 0.2

名稱	窗指	制圖	Ivan	2020.04.29	修改		
材料	尼龍	復核			日期		
顏色	黑色	批准			圖號	852-70-LC-01	

圖號: HD-AW-02

工程號	J-852	地盤	亞答老街
-----	-------	----	------

扣碼

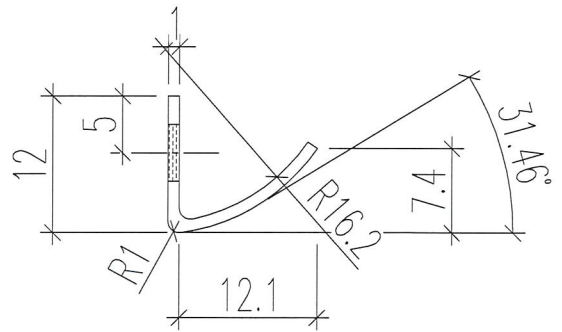
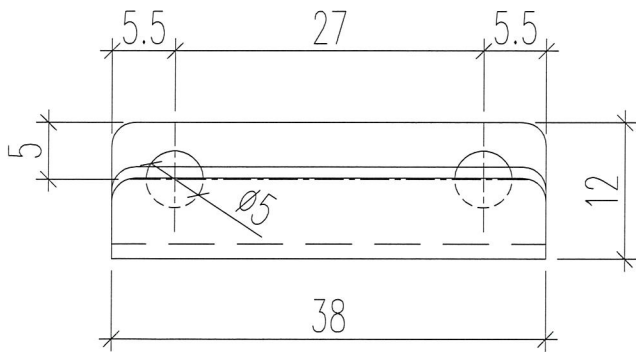

名稱	扣碼	制圖	Ivan	2020.04.29	修改			
材料	不銹鋼	復核			日期			
顏色	原色	批准			圖號	852-TC903		



美特鋁質有限公司
MIDI Aluminium Fabricator Ltd.

837-CWG-S1
Sash Hybrid Gasket

Drq No:
837-CWG-S1

By:
A

Date:
2019-02-15

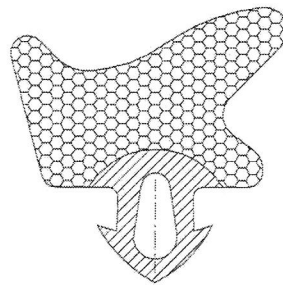
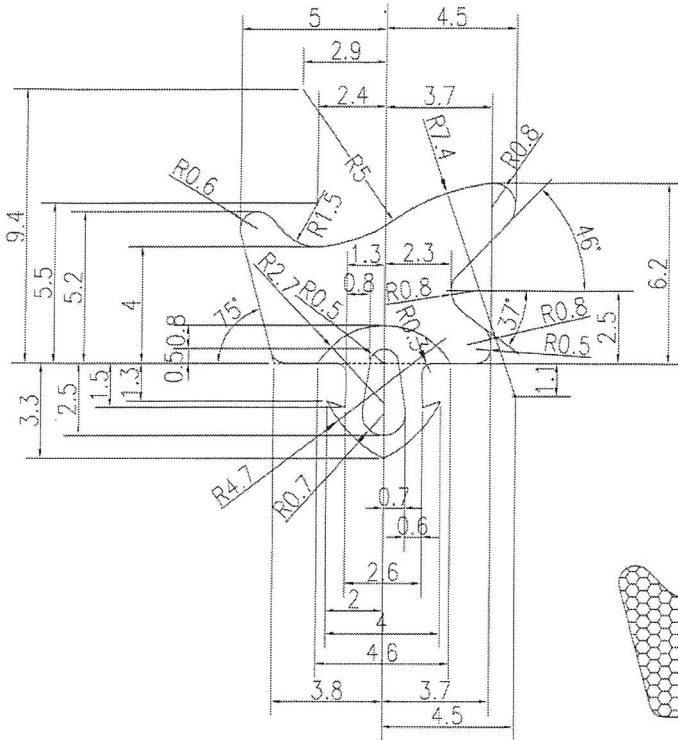

 Sponge Gasket
Material: EPDM
Hardness: 25± durometer
Shore A

 Solid Gasket
Material: EPDM
Hardness: 55± durometer
Shore A

4FS



FS

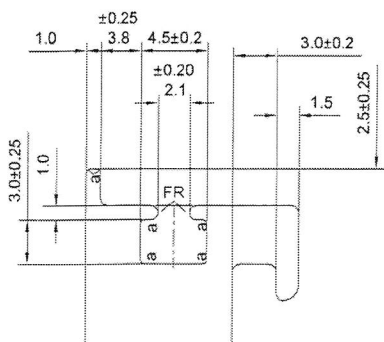

Function:

- Profile Dim to fit
- Compressed to 3.5mm

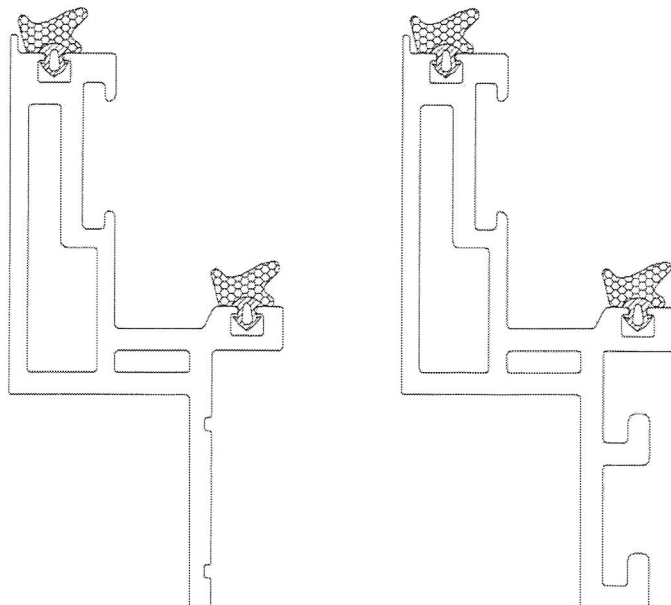

Section to be suited : X85651; X85638