



工程指示 / 要求簡箋(E.I.)

工程指示編號：EI / 1613 / 20

修改版次：D

工程編號：J - 852

工程名稱：亞皆老街中電

工程項目：佛沙窗 - 重批鋁模共 1 個 X85770

收件人：MAGGIE / 生統

發件人：Bessie Lau

日期：16/04/2020

要求提供 / 確認 事項：

- | | | |
|------------------------------------|-------------------------------------|-------------------------------|
| <input type="checkbox"/> 初步鋁料 B.M. | <input type="checkbox"/> 加工拆圖，然後生產 | <input type="checkbox"/> 尺寸表 |
| <input type="checkbox"/> 正式鋁料 B.M. | <input type="checkbox"/> 技術上資料 / 指示 | <input type="checkbox"/> 報價 |
| <input type="checkbox"/> 配件 B.M. | <input type="checkbox"/> 樣辦或貨品說明書 | <input type="checkbox"/> 分判合約 |
| <input type="checkbox"/> 其他：_____ | | |

內容：

因榮陽想統一尺寸公差，現重批模圖 X85770

(本表 E.I.1613A 已批核)

請在 6/5/2020 前完成上列要求。

附有關圖紙 / 文件：1 張模圖總結表 + 1 張模圖

以上項目為：

- 原合約工程包 原合約工程加 / 減賬 新工程報價

原因：-

分發東莞各部門：

- () 生產技術總監 連附件 () 技術部 連附件 () 生產部 連附件 () 機械設計部 連附件
 () 採購部 連附件 (/) 生產統籌部 連附件
 () 質檢部 連附件 () 會計部 連附件 () 報關組 連附件 () 其他 _____ 連附件

分發其他分判：

- (/) 水洪 連附件

分發香港各部門：

- () 行政部 連附件 () 會計部 連附件 () 統籌部 連附件 () 工程部地盤科文 連附件
 () 採購部 連附件 () QS 部 連附件 () 維修部 連附件 () 其他 _____ 連附件

傳遞編號：

AK0598/20

發件人簽署：

項目經理簽署：

CUSTOMER	HONGKONG CO.	CUSTOMER APPROVAL	CUST PART NO.	X85770
			SECTION NO.	LH0091243

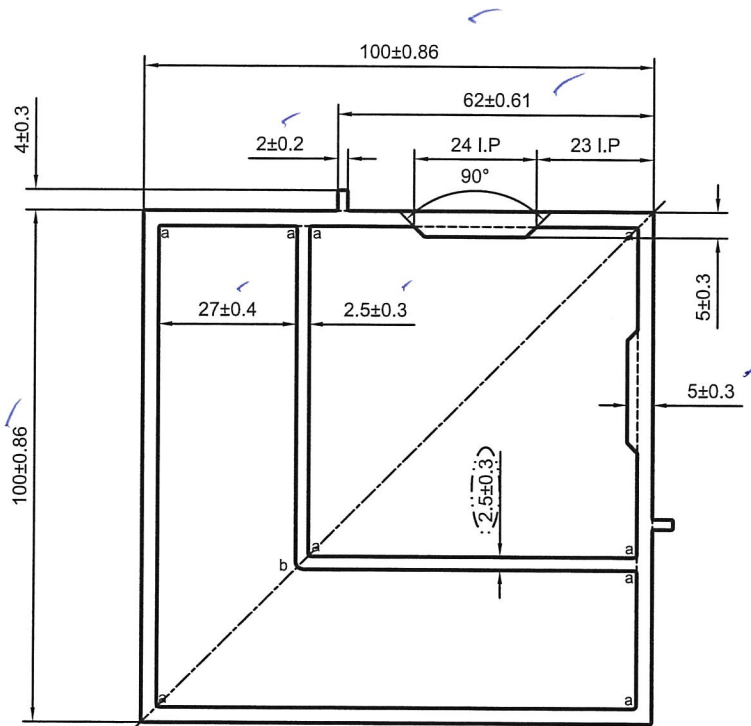

美特鋁質有限公司
承認圖面
日期 16/4/20

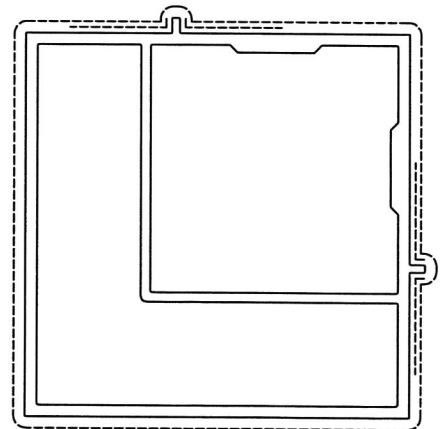

a=R0.5 b=R1.5

----- 次要装饰面，喷涂膜厚不足，但不露底

----- 装饰面

备注：没有配合型号！

V.F

SCALE 1:2

SIGNATURE GRADEING	HIGH SIGNATURE GRADEING	C.C.DIA(MM)	Ø 141.18		喷涂收费周长(mm): 414.45				
AREA (SQ MM)	1596.67	UNSPECIFIED THICKNESS	3±0.25	PERIMETER (MM)	414.45	STANDARD	BS EN755	SCALE	1:1.5
MASS (KG/M)	4.327	UNSPECIFIED CORNERS	R 0.3	SURFACE AREA	414.45	ALLOY	6063-T6	VERSION	C
			DRAWA	陈晓舒	DATE	2020-03-31	APELLATION	PAGE OF	
			STANDA-		DATE				
			RDIZATION		DATE				
			TO SIGN	陈国提	DATE				
			AUDITING		DATE				
MARKER	MODIFY	FILE NO	SIGNATURE	DATE	APPROV	DATE			

 PANASIA ALUMINUM (CHINA) LIMITED

From: Lifang Huang 黄丽芳 <lifang.huang@palum.com>
To: "midipur@midiltd.com.hk" <midipur@midiltd.com.hk>,
"midipur@midiltd.com.hk" <midipur@midiltd.com.hk>, Emily Cheng
<emily.cheng@palum.com>, "midi@midiltd.com.hk" <midi@midiltd.com.hk>
Subject: 转发: 91243因图纸是对称的,但有个尺寸公差未统
Date sent: Tue, 14 Apr 2020 06:48:50 +0000
Copies to: Fanny Yan <fanny.yan@palum.com>, Kammie Yip
<kammie.yip@palum.com>,

Dear all:

91243因图纸是对称的,但有个尺寸公差未统一, 现统一公差 (尺寸已圈起并已改版本)

请帮忙确认并回签图纸给我们

谢谢

Regards,

lavone

Direct:020-61738688-374 | Mobile: 13751898095

发件人: Lifang Huang 黄丽芳

发送时间: 2020年3月31日 16:51

收件人: midi@midiltd.com.hk; midipur@midiltd.com.hk; midipur@midiltd.com.hk

抄送: 'Emily Cheng (emily.cheng@palum.com)' <emily.cheng@palum.com>; Fanny Yan

<fanny.yan@palum.com>; Kammie Yip <kammie.yip@palum.com>; Tingnv Chen 陳婷女

<tingnv.chen@palum.com>; Xiaobo Zhou 周小波 <xiaobo.zhou@palum.com>; Edward Yang 杨

浩 <edward.yang@palum.com>

主题: 1243因图纸是对称的,但有个尺寸公差未统一, 现统一公差 (尺寸已圈起并已改版本), 请帮忙确认并回签图纸给我们

Dear Maggie:

91243因图纸是对称的,但有个尺寸公差未统一, 现统一公差 (尺寸已圈起并已改版本)

请帮忙确认并回签图纸给我们

谢谢

发件人: midipur@midiltd.com.hk <midipur@midiltd.com.hk>

发送时间: 2020年3月30日 17:04

收件人: Emily Cheng <emily.cheng@palum.com>; Kammie Yip <kammie.yip@palum.com>;

Lifang Huang 黄丽芳 <lifang.huang@palum.com>

抄送: Fanny Yan <fanny.yan@palum.com>

主题: EI1624A & EI1613A

Emily,

請查收附件並安排修改模圖及開模, 謝謝!

Maggie