

工程指示 / 要求簡箋(E.I.)

工程指示編號：EI / 1573 / 20

修改版次：C

工程編號：J - 852

工程名稱：亞皆老街中電

工程項目：佛沙窗 - 鋁料模圖 新增鋁模 2 個

收件人：Maggie Lor

發件人：Bessie Lau

日期：25/03/2020

要求提供 / 確認 事項：

- | | | |
|------------------------------------|-------------------------------------|-------------------------------|
| <input type="checkbox"/> 初步鋁料 B.M. | <input type="checkbox"/> 加工拆圖，然後生產 | <input type="checkbox"/> 尺寸表 |
| <input type="checkbox"/> 正式鋁料 B.M. | <input type="checkbox"/> 技術上資料 / 指示 | <input type="checkbox"/> 報價 |
| <input type="checkbox"/> 配件 B.M. | <input type="checkbox"/> 樣辦或貨品說明書 | <input type="checkbox"/> 分判合約 |
| <input type="checkbox"/> 其他：_____ | | |

內容：

煩請新增模圖共 2 個

請在 31/3/2020 前完成上列要求。

已把 Cad 檔放在 Maggie 姐名下。
文件夾名稱：EI1573C CAD

附有關圖紙 / 文件：1 張模圖總結表 + 2 張模圖 + 1 張配合圖

以上項目為：

原合約工程包 原合約工程加 / 減賬 新工程報價

原因：-

分發東莞各部門：

- () 生產技術總監 連附件 () 技術部 連附件 () 生產部 連附件 () 機械設計部 連附件
 () 採購部 連附件 () 生產統籌部 連附件
 () 質檢部 連附件 () 會計部 連附件 () 報關組 連附件 () 其他 _____ 連附件

分發香港各部門：

- () 行政部 連附件 () 會計部 連附件 () 統籌部 連附件 () 工程部地盤科文 連附件
 () 採購部 連附件 () QS 部 連附件 () 維修部 連附件 () 其他 _____ 連附件

傳遞編號：

發件人簽署：

項目經理簽署：

CUSTOMER		CUSTOMER APPROVAL		CUST PART NO.	AL34(0) 生窗變梗扣(玉)
				SECTION NO.	X85785

$a=0.1r$
 $b=0.2r$
 $c=0.3r$
 $d=0.4r$
 $e=0.5r$
 $f=0.8r$

Michael 畫 未加入 section properties

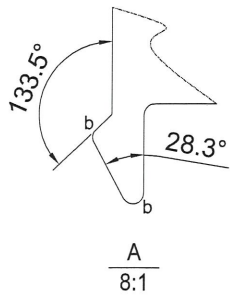
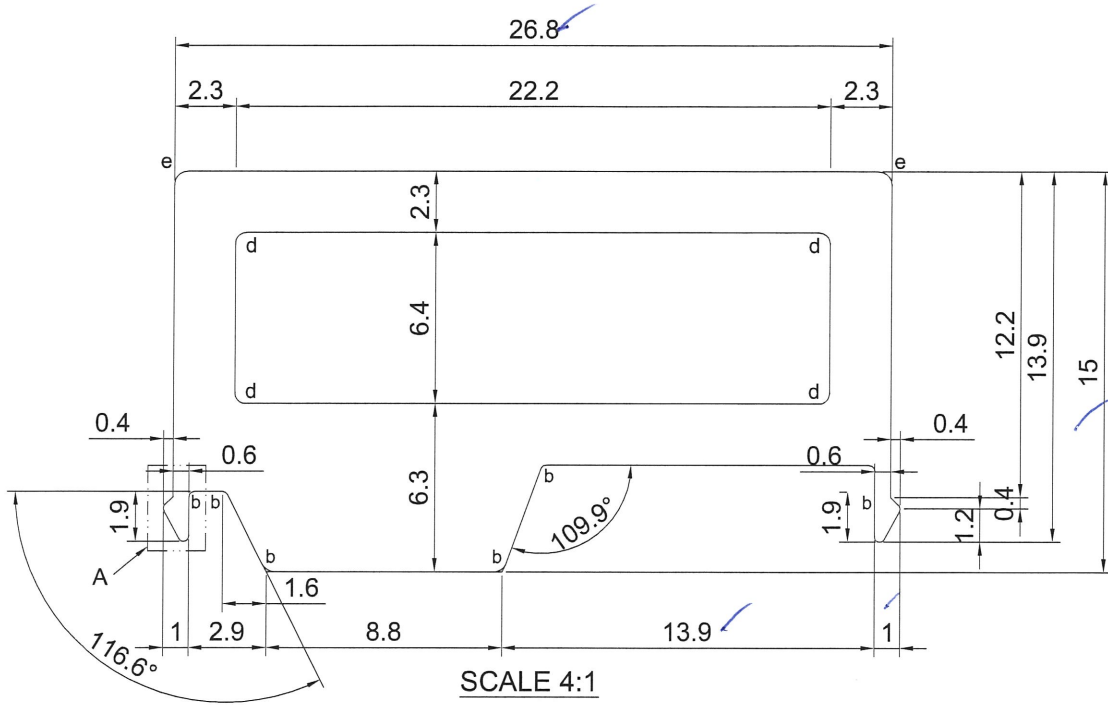
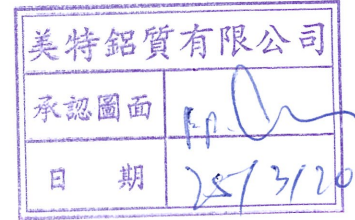

SCALE 1:1

SIGNATURE GRADEING	HIGH SIGNATURE GRADEING	C.C.DIA(MM)							
AREA (SQ MM)	199.86	UNSPECIFIED THICKNESS	2.3	PERIMETER (MM)	146.26	STANDARD		SCALE	1:1
MASS (KG/M)	0.543	UNSPECIFIED CORNERS	-	SURFACE AREA	-	ALLOY	6063-T6	VERSION	
COMPANY ISSUE			DRAWN	LHR	DATE	2020-02-26	APELLATION	PAGE OF	
			STANDARDIZATION		DATE				
			TO SIGN		DATE				
			AUDITING		DATE				
MARKER	MODIFY	FILE NO	SIGNATURE	DATE	APPROV				

CUSTOMER	CUSTOMER APPROVAL	CUST PART NO.	AL35(0) 生窗變梗扣(框)
		SECTION NO.	XJ85786

a=0.1r
b=0.2r
c=0.3r
d=0.4r
e=0.5r
f=0.8r

加大了 2mm
(Michael 說此數正確)

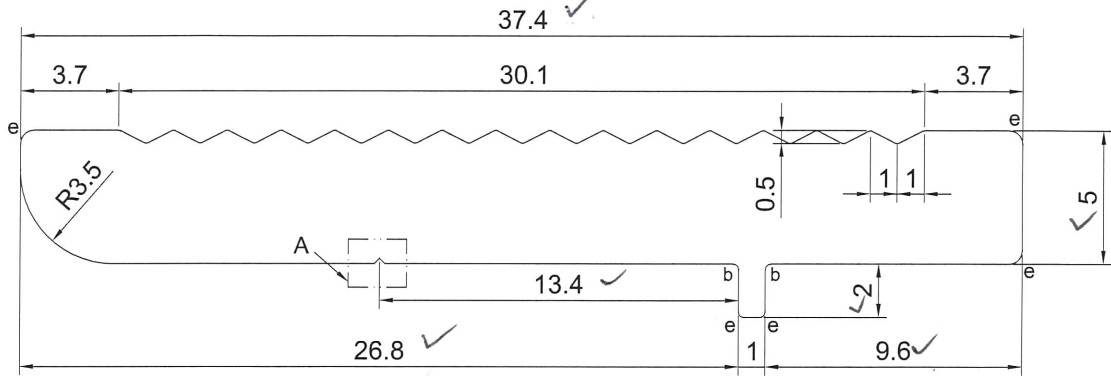

SCALE 4:1

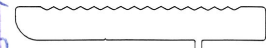
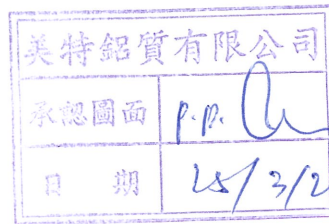
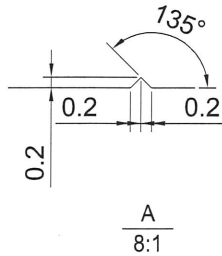

SCALE 1:1

SIGNATURE GRADEING	HIGH SIGNATURE GRADEING	C.C.DIA(MM)							
AREA (SQ MM)	168.85	UNSPECIFIED THICKNESS	5.0	PERIMETER (MM)	85.96	STANDARD		SCALE	1:1
MASS (KG/M)	0.458	UNSPECIFIED CORNERS	-	SURFACE AREA	-	ALLOY	6063-T6 6063-T5	VERSION	
COMPANY ISSUE			DRAWN	LHR	DATE	2020-02-26	APPELLATION	PAGE OF	
			STANDARDIZATION		DATE				
			TO SIGN		DATE				
			AUDITING		DATE				
MARKER	MODIFY	FILE NO	SIGNATURE	DATE	APPROV				

配合圖

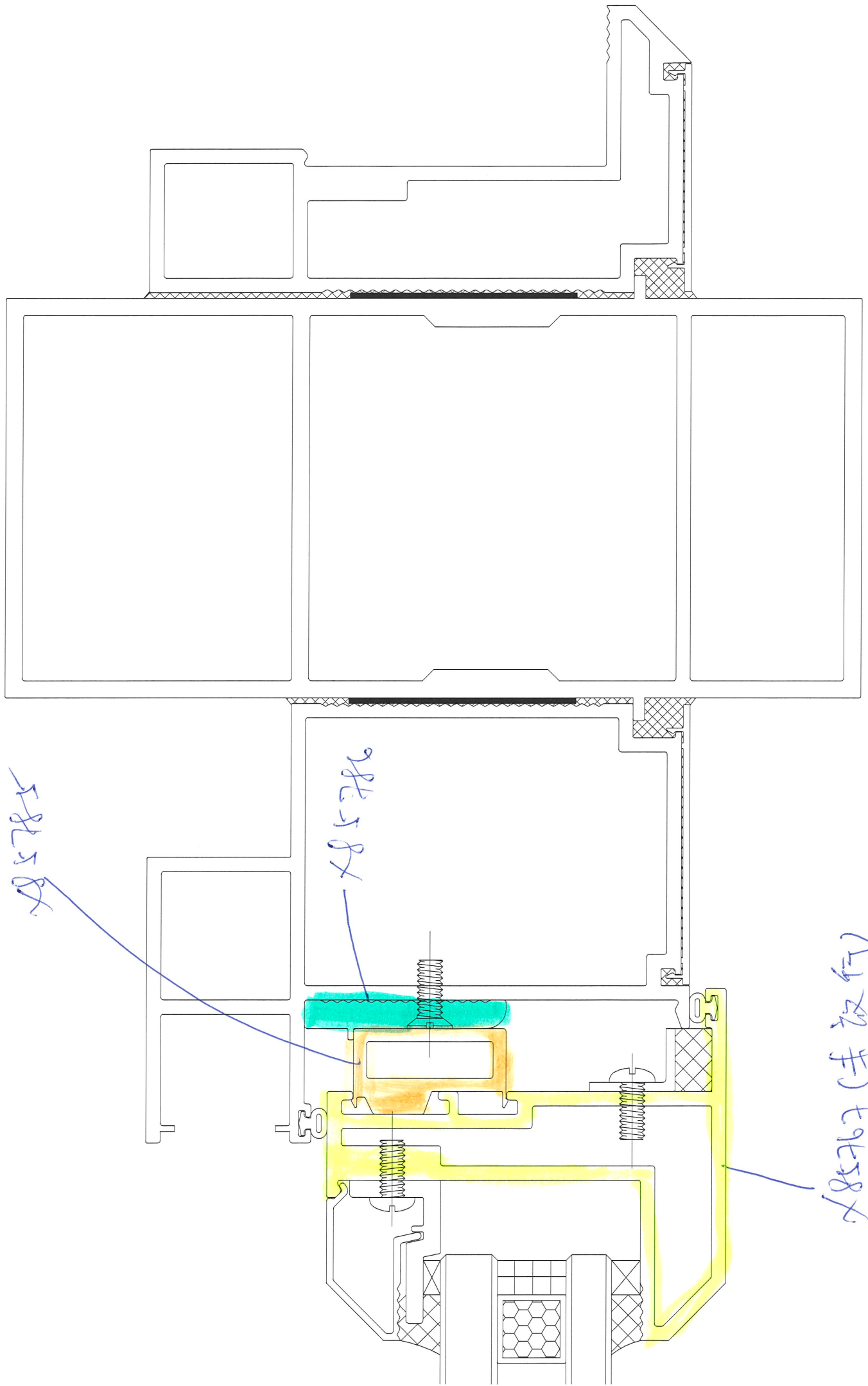

9E58X

9E58X

9E58X (未取付)