

工程指示 / 要求簡箋(E.I.)

工程指示編號：EI / 3818 / 21 修改版次：D

工程編號：J851 工程名稱：青衣明翹匯

工程項目：平台鋁格 - 火牛房廠用鋁摺件加工圖

收件人：生統 發件人：Yancy Chen 日期：02/12/2021

要求提供 / 確認 事項：

- |                                    |                                     |                               |
|------------------------------------|-------------------------------------|-------------------------------|
| <input type="checkbox"/> 初步鋁料 B.M. | <input type="checkbox"/> 加工拆圖，然後生產  | <input type="checkbox"/> 尺寸表  |
| <input type="checkbox"/> 正式鋁料 B.M. | <input type="checkbox"/> 技術上資料 / 指示 | <input type="checkbox"/> 報價   |
| <input type="checkbox"/> 配件 B.M.   | <input type="checkbox"/> 樣辦或貨品說明書   | <input type="checkbox"/> 分判合約 |
| <input type="checkbox"/> 其他：_____  |                                     |                               |

內容：

請按附件修改圖紙加工。(修改門鉸牙孔)

請在 05/12/2021 前完成上列要求。

附：

1+ 2 頁

以上項目為：

- 原合約工程包                       原合約工程加 / 減賬                       新工程報價

原因：-

分發東莞各部門：

- ( ) 生產技術總監  連附件    ( ) 技術部  連附件    ( ) 生產部  連附件    ( ) 機械設計部  連附件  
 ( ) 採購部  連附件    (✓) 生產統籌部  連附件  
 ( ) 質檢部  連附件    ( ) 會計部  連附件    ( ) 報關組  連附件    ( ) 其他 \_\_\_\_\_  連附件

分發香港各部門：

- ( ) 行政部  連附件    ( ) 會計部  連附件    ( ) 統籌部  連附件    (✓) 工程部地盤科文  連附件 明  
 ( ) 採購部  連附件    ( ) QS 部  連附件    ( ) 維修部  連附件    ( ) 其他 \_\_\_\_\_  連附件

傳遞編號：

HK 2210/21

發件人簽署：

*Yancy Chen*

項目經理簽署：

*[Signature]*





美特鋁質 有限公司  
MIDI Aluminium Fabricator Ltd.

數量：4件

工程號 J-851 地盤 青衣明翹匯

原EI/3818/21

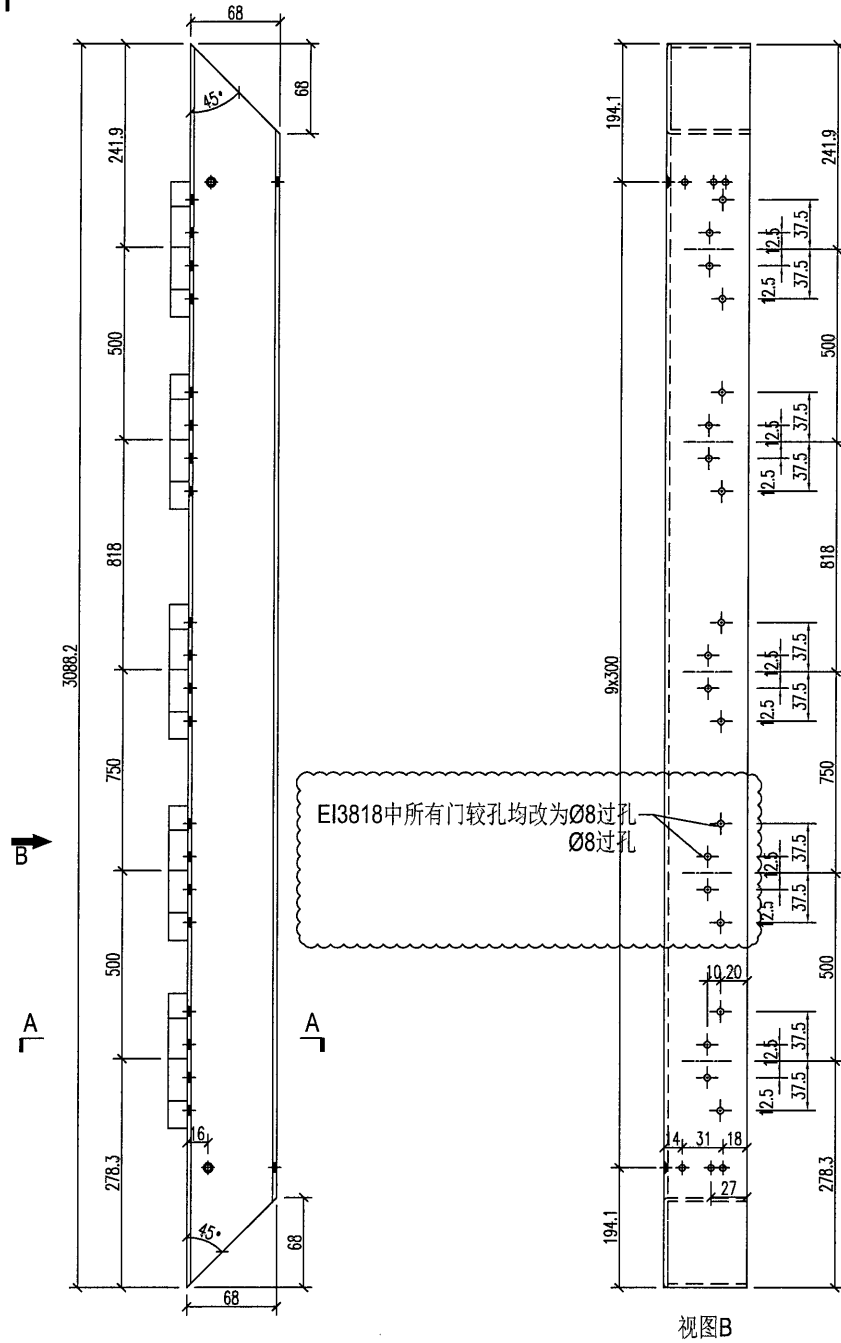

EI3818铝板上的门较过孔均改为Ø8过孔

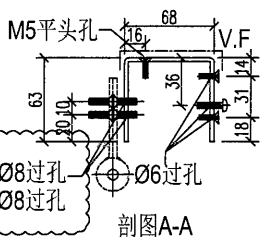

EI3818中所有门较孔均改为Ø8过孔  
Ø8过孔

名稱	鋁板加工圖	制圖	HHQ	2021.05.31	修改	A	
材料	3mm 鋁板	復核			日期	12.2	
顏色	UCT534509SC-3 深灰色	批准			圖號	J851-HN-VP21	