

工程指示 / 要求簡箋(E.I.)

工程指示編號：EI / 3800 / 21

修改版次：-

工程編號：J851

工程名稱：青衣明翹匯

工程項目：單元件幕牆 - 訂購地盤用配件 (Glass & Metal Silicone Sealant)

收件人：林哥

發件人：Yancy Chen

日期：07/09/2021

要求提供 / 確認 事項：

- | | | |
|------------------------------------|-------------------------------------|-------------------------------|
| <input type="checkbox"/> 初步鋁料 B.M. | <input type="checkbox"/> 加工拆圖，然後生產 | <input type="checkbox"/> 尺寸表 |
| <input type="checkbox"/> 正式鋁料 B.M. | <input type="checkbox"/> 技術上資料 / 指示 | <input type="checkbox"/> 報價 |
| <input type="checkbox"/> 配件 B.M. | <input type="checkbox"/> 樣辦或貨品說明書 | <input type="checkbox"/> 分判合約 |
| <input type="checkbox"/> 其他：_____ | | |

內容：

請訂購 1500 支 Dowsil 白膠 Glass & Metal Silicone Sealant, 送地盤。

請在 30/9/2021 前完成上列要求。

附：

1+ 1 頁

以上項目為：

- 原合約工程包 原合約工程加 / 減賬 新工程報價

原因：-

分發東莞各部門：

- () 生產技術總監 連附件 () 技術部 連附件 () 生產部 連附件 () 機械設計部 連附件
 () 採購部 連附件 () 生產統籌部 連附件
 () 質檢部 連附件 () 會計部 連附件 () 報關組 連附件 () 其他 _____ 連附件

分發香港各部門：

- () 行政部 連附件 () 會計部 連附件 () 統籌部 連附件 (/) 工程部地盤科文 連附件 積哥
 () 採購部 連附件 () QS 部 連附件 () 維修部 連附件 () 其他 _____ 連附件

傳遞編號：

發件人簽署：Yc

項目經理簽署：[Signature]



MIDI ALUMINUM FABRICATOR LTD.

Unit 6, 7, 8 Sunny Industrial Centre, 1st Floor, 400 Cheong Yee Road, Hong Kong.

Project

75th St Tower Lot 100, Sai Shee Road, Tsing Yi, Hong Kong

Supplier

Sample for Dowell Crane & Metal Silicone Sealant

Brand

Dowell

Model

Dowell Glass & Metal Silicone Sealant

Color

White color

Letter Ref.

MCOWA10831

Date

26 August 2001

Project
Supplier
Brand
Model
Color
Letter Ref.
Date

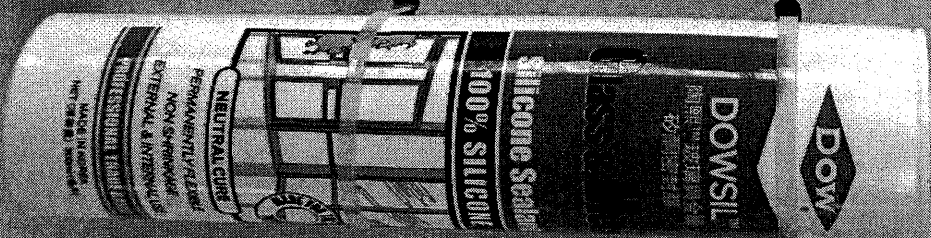
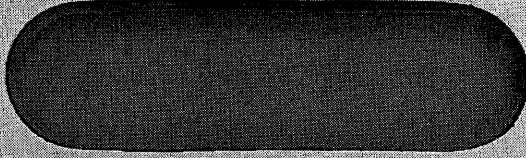

NEUTRAL CUR
PERMANENTLY ADHESIVE
NON-SHRINKING
EXTERNAL & INTERNAL USE
WATER RESISTANT
MADE IN HONG KONG
NET WEIGHT 300g