

工程指示 / 要求簡箋(E.I.)

工程指示編號：EI / 3685 / 21

修改版次：-

工程編號：J851

工程名稱：青衣明翹匯

工程項目：趟門 - 地盤補配件

收件人：生統

發件人：Yancy Chen

日期：02/08/2021

要求提供 / 確認 事項：

- | | | |
|------------------------------------|-------------------------------------|-------------------------------|
| <input type="checkbox"/> 初步鋁料 B.M. | <input type="checkbox"/> 加工拆圖，然後生產 | <input type="checkbox"/> 尺寸表 |
| <input type="checkbox"/> 正式鋁料 B.M. | <input type="checkbox"/> 技術上資料 / 指示 | <input type="checkbox"/> 報價 |
| <input type="checkbox"/> 配件 B.M. | <input type="checkbox"/> 樣辦或貨品說明書 | <input type="checkbox"/> 分判合約 |
| <input type="checkbox"/> 其他：_____ | | |

內容：

請按附件地盤指示，補趟門配件。送地盤。

趟門配件包括：1) 鎖扣碼 200 隻； 2) 鋁窗膠條 2 卷； 3) 趟門拉手螺絲 50 粒；

4) 趟門限位塊前端 200 粒； 5) 9mm 長鎖點 100 粒；

6) 螺絲 500 粒。

請在 10/08/2021 前完成上列要求。

附：

1+ 7 頁

以上項目為：

- 原合約工程包 原合約工程加 / 減賬 新工程報價

原因：-

分發東莞各部門：

- () 生產技術總監 連附件 () 技術部 連附件 () 生產部 連附件 () 機械設計部 連附件
 () 採購部 連附件 (/) 生產統籌部 連附件
 () 質檢部 連附件 () 會計部 連附件 () 報關組 連附件 () 其他 _____ 連附件

分發香港各部門：

- () 行政部 連附件 () 會計部 連附件 () 統籌部 連附件 (/) 工程部地盤科文 連附件 積哥
 () 採購部 連附件 () QS 部 連附件 () 維修部 連附件 () 其他 _____ 連附件

傳遞編號：

HK 1552 / 21

發件人簽署：

項目經理簽署：

補鑽扣碼
(200)後

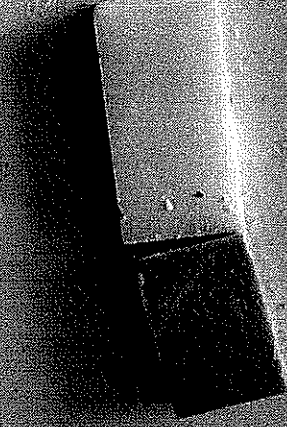



補強明拉手 50x50x50



200 號
不銹鋼門窗及位地磚工程



11:23

LTE



+852 9386 8957

最後上線於今天 上午11:17



補 50 粒，唔該！

上午11:45

今天



210802085101.pdf

6 頁 · 2.7 MB · pdf

上午9:59

細佬早晨：以上配件煩請盡快落單
補，謝謝！

上午9:59

