



工程指示 / 要求簡箋(E.I.)

工程指示編號：EI / 3610 / 21 修改版次：A

工程編號：J851 工程名稱：青衣明翹匯

工程項目：單元件幕牆 - 地盤用鋁板加工圖(天面)

收件人：生統 發件人：Yancy Chen 日期：09/07/2021

要求提供 / 確認 事項：

- |                                    |                                     |                               |
|------------------------------------|-------------------------------------|-------------------------------|
| <input type="checkbox"/> 初步鋁料 B.M. | <input type="checkbox"/> 加工拆圖，然後生產  | <input type="checkbox"/> 尺寸表  |
| <input type="checkbox"/> 正式鋁料 B.M. | <input type="checkbox"/> 技術上資料 / 指示 | <input type="checkbox"/> 報價   |
| <input type="checkbox"/> 配件 B.M.   | <input type="checkbox"/> 樣辦或貨品說明書   | <input type="checkbox"/> 分判合約 |
| <input type="checkbox"/> 其他：_____  |                                     |                               |

內容：

請按附件修改圖紙加工，送地盤。更正圖紙

請在 15/07/2021 前完成上列要求。

附：

1+ 2 頁

以上項目為：

- 原合約工程包                       原合約工程加 / 減賬                       新工程報價

原因：-

分發東莞各部門：

- ( ) 生產技術總監  連附件    ( ) 技術部  連附件    ( ) 生產部  連附件    ( ) 機械設計部  連附件  
 ( ) 採購部  連附件    (✓) 生產統籌部  連附件  
 ( ) 質檢部  連附件    ( ) 會計部  連附件    ( ) 報關組  連附件    ( ) 其他 \_\_\_\_\_  連附件

分發香港各部門：

- ( ) 行政部  連附件    ( ) 會計部  連附件    ( ) 統籌部  連附件    (✓) 工程部地盤科文  連附件 積哥  
 ( ) 採購部  連附件    ( ) QS 部  連附件    ( ) 維修部  連附件    ( ) 其他 \_\_\_\_\_  連附件

傳遞編號：

HK1426/21

發件人簽署：

項目經理簽署：

Yancy Chen  
LP

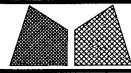

美特鋁質有限公司  
MIDI Aluminium Fabricator Ltd.

工程號	J851	類別		物料號	-		
地盘	青衣190	制圖	W. E. X	2020-12-16	圖號	CW-A1~15	
修改	-	採用工廠	地盤	✓	图纸名称	铝板加工图	
日期	-	材料颜色	-	材料	3mm THK. 铝板	批准	-
					數量	-	
					單件重量	- (KG)	

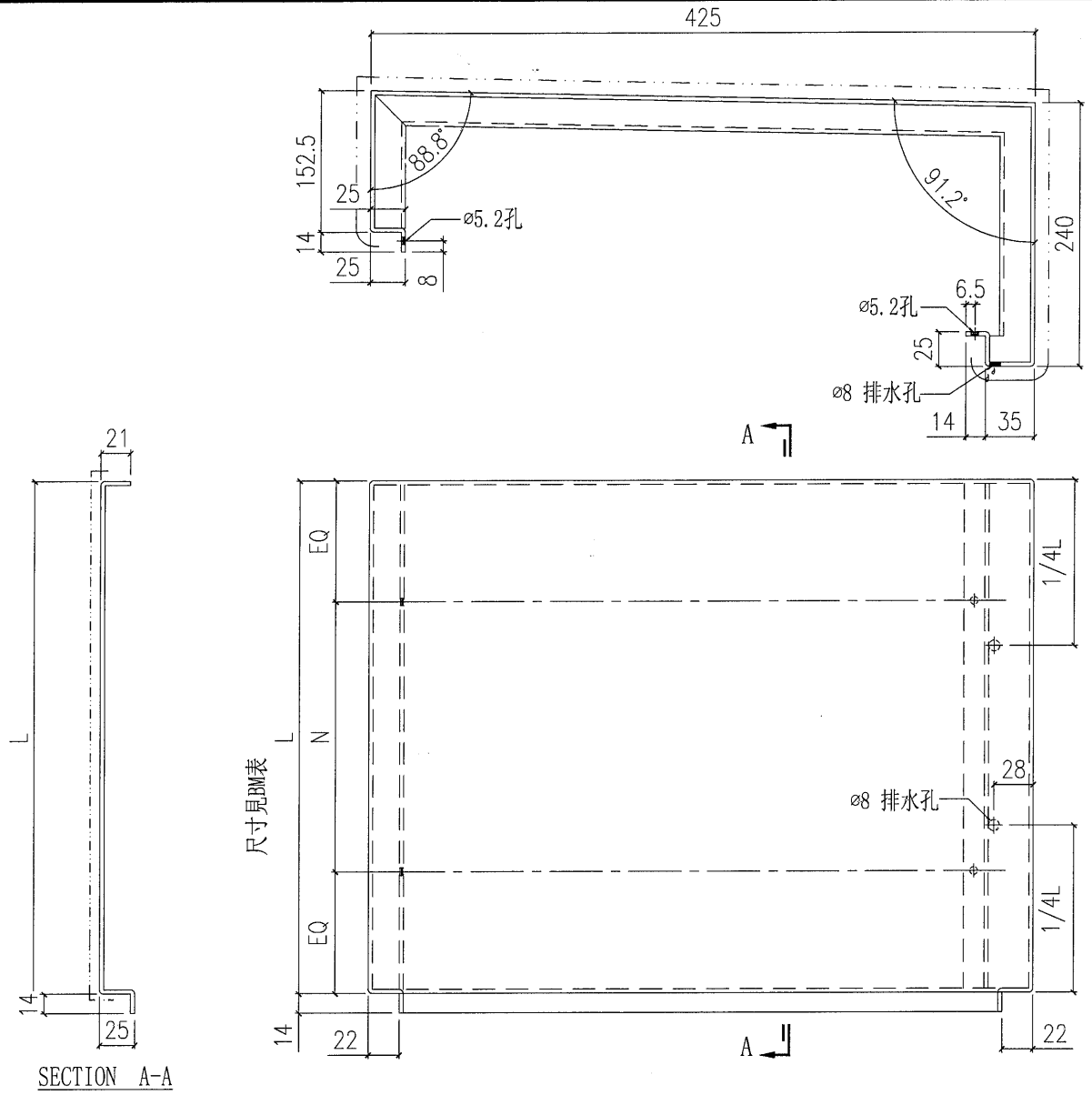

SECTION A-A

序號	鋁板圖號	顏色	加工圖內的尺寸		數量	位置
			L	N		
1	CW-A1	UCT534509SC-3 深灰色	900	250X3	1	T1
2	CW-A2	UCT534509SC-3 深灰色	900	250X3	1	T1
3	CW-A3	UCT534509SC-3 深灰色	750	300X2	1	T1
4	CW-A4	UCT534509SC-3 深灰色	950	300X3	1	T1
5	CW-A7	UCT534509SC-3 深灰色	1050	300X3	1	T1
6	CW-A8	UCT534509SC-3 深灰色	550	250X2	1	T1
7	CW-A11	UCT534509SC-3 深灰色	850	250X3	1	T2
8	CW-A12	UCT534509SC-3 深灰色	850	250X3	1	T2
9	CW-A15	UCT534509SC-3 深灰色	900	250X3	1	T2
10			總合計:		9	

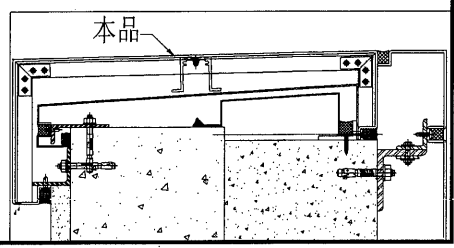

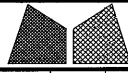
 <b>美特鋁質有限公司</b> MIDI Aluminium Fabricator Ltd.			工程號 J851 地盘 青衣190	類別 制圖 W. E. X	物料號 - 2020-12-16	圖號 CW-B1~15
修改	-	-	採用工廠 地盘 <input checked="" type="checkbox"/>	图纸名称 铝板加工图	復核 -	數量 -
日期	-	-	材料颜色 -	材料 3mm THK. 铝板	批准 -	單件重量 - (KG)

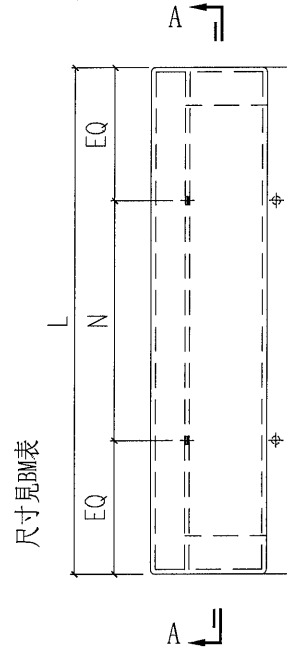
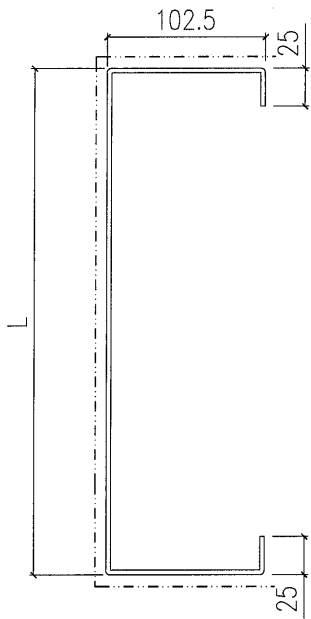
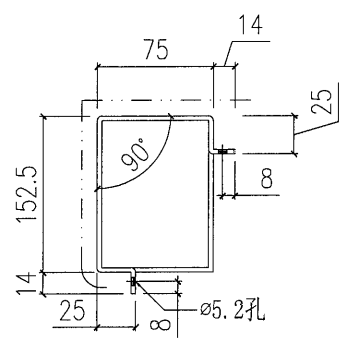

尺寸見BM表

SECTION A-A

序號	鋁板圖號	顏色	加工圖內的尺寸		總數	位置
			L	N		
1	CW-B1	UCT534509SC-3 深灰色	900	250X3	1	T1
2	CW-B2	UCT534509SC-3 深灰色	900	250X3	1	T1
3	CW-B3	UCT534509SC-3 深灰色	750	300X2	1	T1
4	CW-B4	UCT534509SC-3 深灰色	950	300X3	1	T1
5	CW-B7	UCT534509SC-3 深灰色	1050	300X3	1	T1
6	CW-B8	UCT534509SC-3 深灰色	550	250X2	1	T1
7	CW-B11	UCT534509SC-3 深灰色	850	250X3	1	T2
8	CW-B12	UCT534509SC-3 深灰色	850	250X3	1	T2
9	CW-B15	UCT534509SC-3 深灰色	900	250X3	1	T2
10			總合計：		9	

