

工程指示 / 要求簡箋(E.I.)

工程指示編號：EI / 3565 / 21

修改版次：-

工程編號：J851

工程名稱：青衣明翹匯

工程項目：大樓鋁飾綫 - 地盤用鋁板加工圖 (1 座 2 樓 AL2b)

收件人：生統

發件人：Yancy Chen

日期：23/06/2021

□要求提供 / □確認 事項：

- | | | |
|------------------------------------|-------------------------------------|-------------------------------|
| <input type="checkbox"/> 初步鋁料 B.M. | <input type="checkbox"/> 加工拆圖，然後生產 | <input type="checkbox"/> 尺寸表 |
| <input type="checkbox"/> 正式鋁料 B.M. | <input type="checkbox"/> 技術上資料 / 指示 | <input type="checkbox"/> 報價 |
| <input type="checkbox"/> 配件 B.M. | <input type="checkbox"/> 樣辦或貨品說明書 | <input type="checkbox"/> 分判合約 |
| <input type="checkbox"/> 其他：_____ | | |

內容：

根據地盤指示，請按附件圖紙加工。送地盤。

請在 30/6/2021 前完成上列要求。

附：

1+ 10 頁

以上項目為：

- | | | |
|---------------------------------|--------------------------------------|--------------------------------|
| <input type="checkbox"/> 原合約工程包 | <input type="checkbox"/> 原合約工程加 / 減賬 | <input type="checkbox"/> 新工程報價 |
|---------------------------------|--------------------------------------|--------------------------------|

原因：-

分發東莞各部門：

- | | | | | | | | |
|---------------------------------|------------------------------|---|---|------------------------------|------------------------------|-----------------------------------|------------------------------|
| <input type="checkbox"/> 生產技術總監 | <input type="checkbox"/> 連附件 | <input type="checkbox"/> 技術部 | <input type="checkbox"/> 連附件 | <input type="checkbox"/> 生產部 | <input type="checkbox"/> 連附件 | <input type="checkbox"/> 機械設計部 | <input type="checkbox"/> 連附件 |
| <input type="checkbox"/> 採購部 | <input type="checkbox"/> 連附件 | <input checked="" type="checkbox"/> 生產統籌部 | <input checked="" type="checkbox"/> 連附件 | | | | |
| <input type="checkbox"/> 質檢部 | <input type="checkbox"/> 連附件 | <input type="checkbox"/> 會計部 | <input type="checkbox"/> 連附件 | <input type="checkbox"/> 報關組 | <input type="checkbox"/> 連附件 | <input type="checkbox"/> 其他 _____ | <input type="checkbox"/> 連附件 |

分發香港各部門：

- | | | | | | | | | |
|------------------------------|------------------------------|-------------------------------|------------------------------|---|------------------------------|---|---|---|
| <input type="checkbox"/> 行政部 | <input type="checkbox"/> 連附件 | <input type="checkbox"/> 會計部 | <input type="checkbox"/> 連附件 | <input checked="" type="checkbox"/> 統籌部 | <input type="checkbox"/> 連附件 | <input checked="" type="checkbox"/> 工程部地盤科文 | <input checked="" type="checkbox"/> 連附件 | 明 |
| <input type="checkbox"/> 採購部 | <input type="checkbox"/> 連附件 | <input type="checkbox"/> QS 部 | <input type="checkbox"/> 連附件 | <input type="checkbox"/> 維修部 | <input type="checkbox"/> 連附件 | <input type="checkbox"/> 其他 _____ | <input type="checkbox"/> 連附件 | |

傳遞編號：

HK 1339 / 21

發件人簽署：

項目經理簽署：

 美特鋁質 有限公司 MIDI Aluminium Fabricator Ltd.		工程號:	J-851	計算:	黃漢卿	日期:	3/12/2020	送呈:	施哥
地盤用鋁折件B.M.表		地盤名稱:	青衣明翹匯	核對:	王禮秋	日期:	3/12/2020	副本:	
		項目類別:	裝飾條	批准:		日期:			
BM編號:	判頭: 成利用	修改版次:	A/C Code:	總V.F.:	總重量:	3.237	總重量:	30.81	此BM依據大圖計算
序號	鋁板圖號	鋁板名稱	顏色	實用	後備	總數	總重量	單件展開面積	備註
							平方米	總V.F.	
1	J851-AL2b-LB1	3mm厚鋁板	UCT534509SC-3 深灰色	1	0	1	4.836	0.595	0.510
2	J851-AL2b-LB2	3mm厚鋁板	UCT534509SC-3 深灰色	1	0	1	7.841	0.964	0.856
3	J851-AL2b-LB3	3mm厚鋁板	UCT534509SC-3 深灰色	1	0	1	4.571	0.562	0.467
4	J851-AL2b-LB4	3mm厚鋁板	UCT534509SC-3 深灰色	1	0	1	7.411	0.912	0.784
5	J851-AL2b-LB5	3mm厚鋁板	UCT534509SC-3 深灰色	1	0	1	1.576	0.194	0.128
6	J851-AL2b-LB6	3mm厚鋁板	UCT534509SC-3 深灰色	1	0	1	2.614	0.321	0.214
7	J851-AL2b-LB7	3mm厚鋁板	UCT534509SC-3 深灰色	1	0	1	0.088	0.011	0.104
8	J851-AL2b-LB8	3mm厚鋁板	UCT534509SC-3 深灰色	1	0	1	1.874	0.230	0.174
				總重			30.810	總展開	總V.F.
								3.790	3.237

(6)

EG-DWG3



美特鋁質 有限公司
MIDI Aluminium Fabricator Ltd.

加工數量: 1

工程號 J-851 地盤 青衣明題區

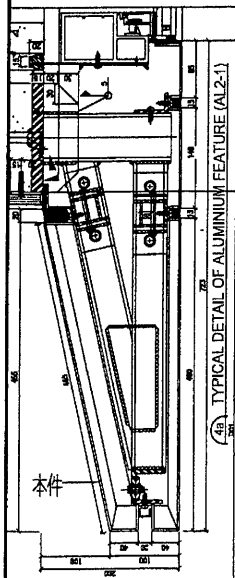
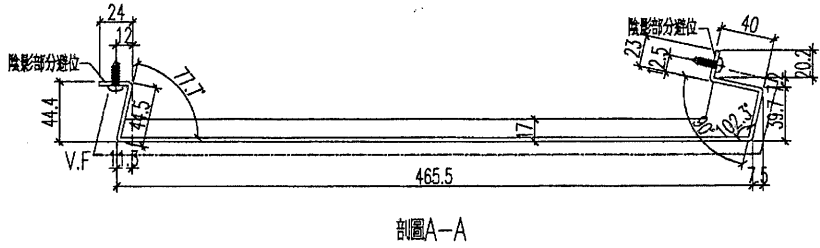
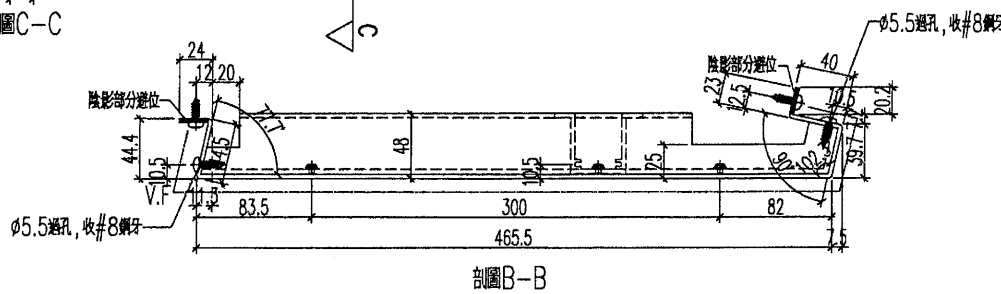
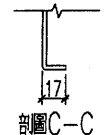
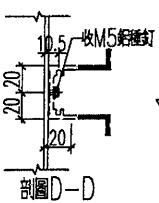
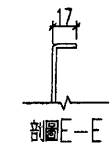
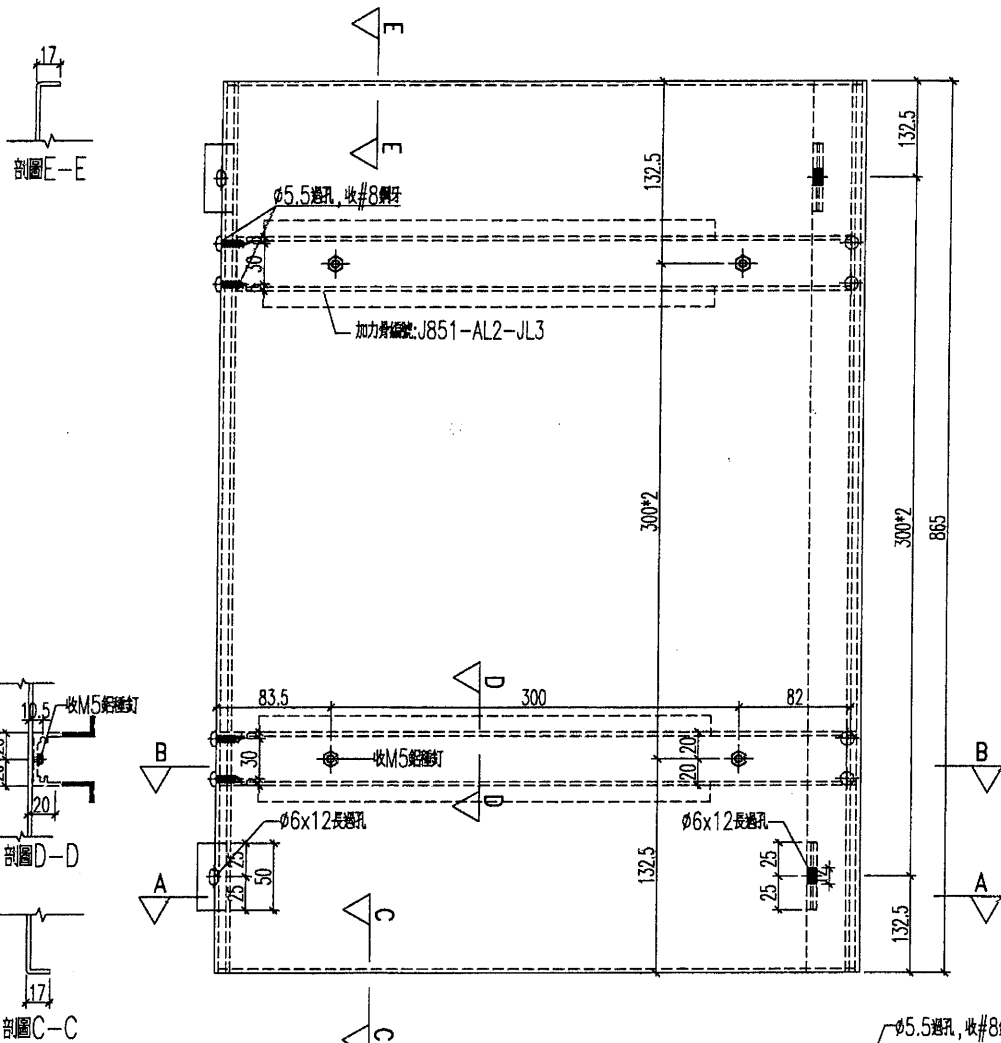

4B TYPICAL DETAIL OF ALUMINIUM FEATURE (AL2-1)

名稱	鋁板加工圖	制圖	HHQ	2020.12.3	修改		
材料	3mm厚鋁	復核	WLQ	2020.12.3	日期		
顏色	UCT534509SC-3 深灰色	批准			圖號	J851-AL2b-LB1	

8

EG-DWG3



美特鋁質 有限公司
MIDI Aluminium Fabricator Ltd.

加工數量: 1

工程號

J-851

地盤

青衣明麗匯

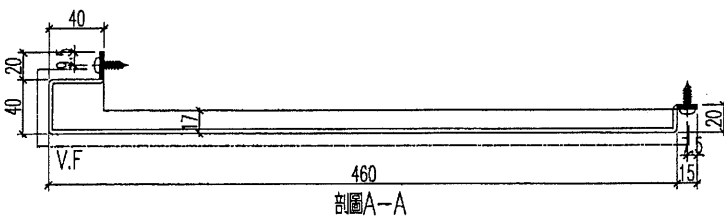
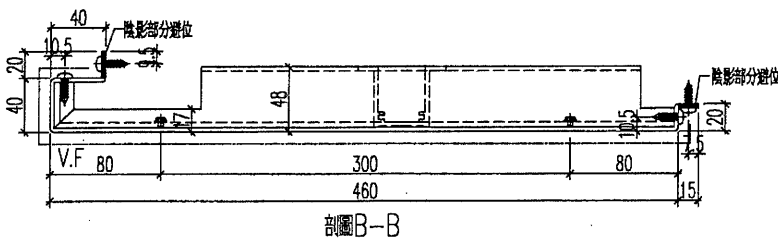
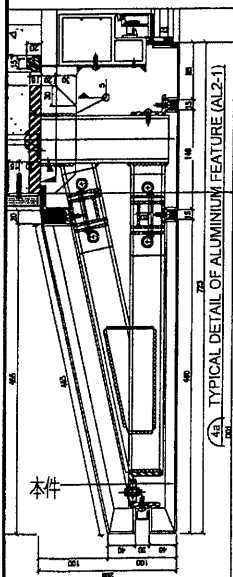
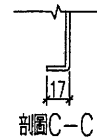
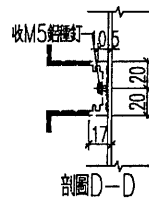
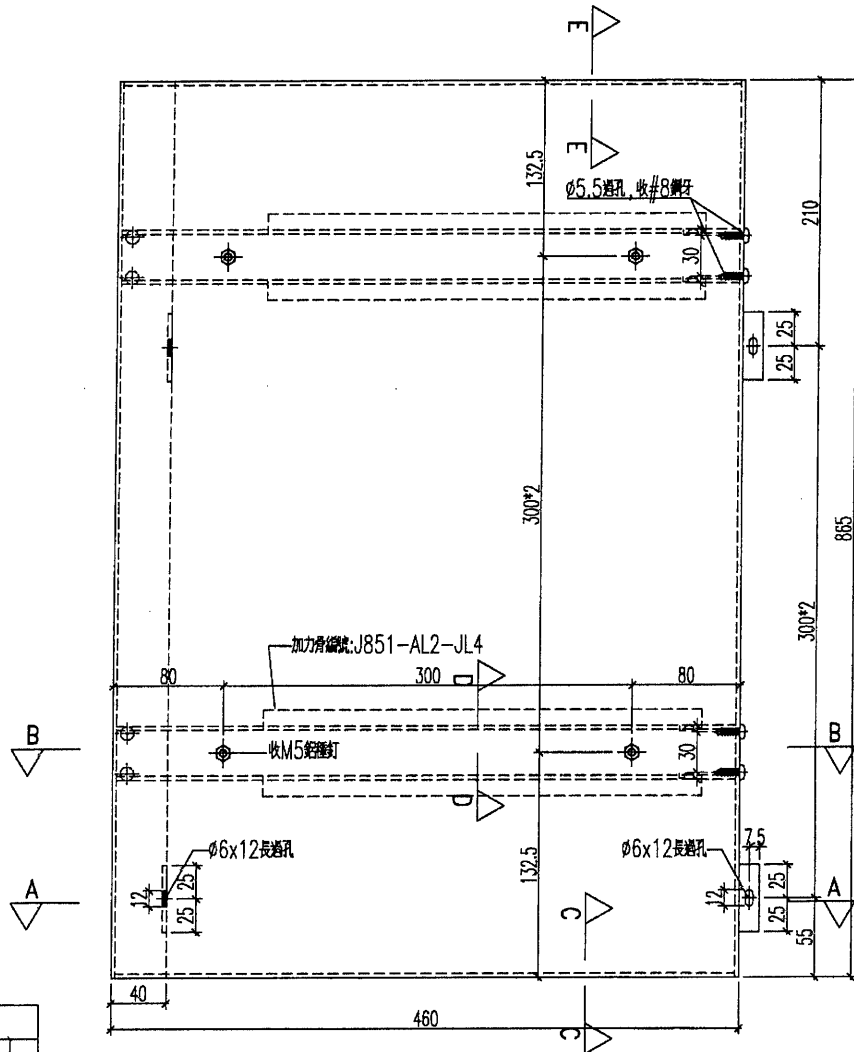

名稱	鋁板加工圖	制圖	HHQ	2020.12.3	修改		
材料	3mm厚板	復核	WLQ	2020.12.3	日期		
顏色	UCT534509SC-3 深灰色	批准			圖號	J851-AL2b-LB3	

9

EG-DWG3

美特鋁質 有限公司
 MIDI Aluminium Fabricator Ltd.

加工數量: 1

工程號 J-851 地盤 青衣明匯

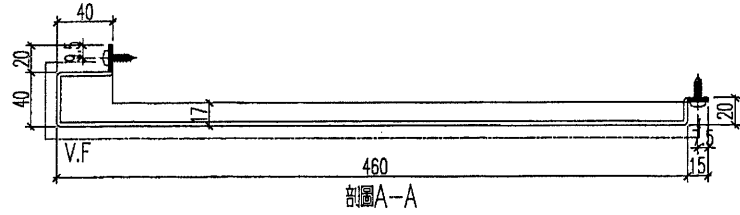
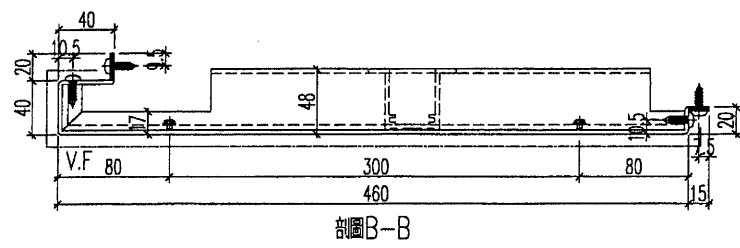
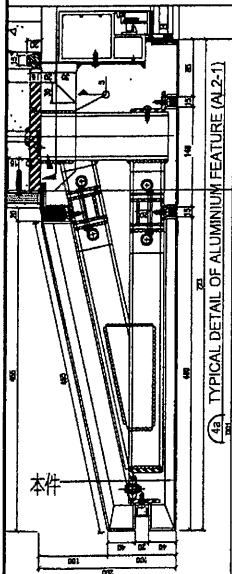
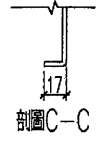
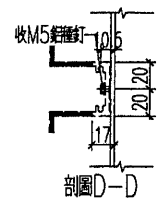
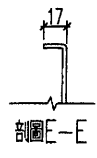
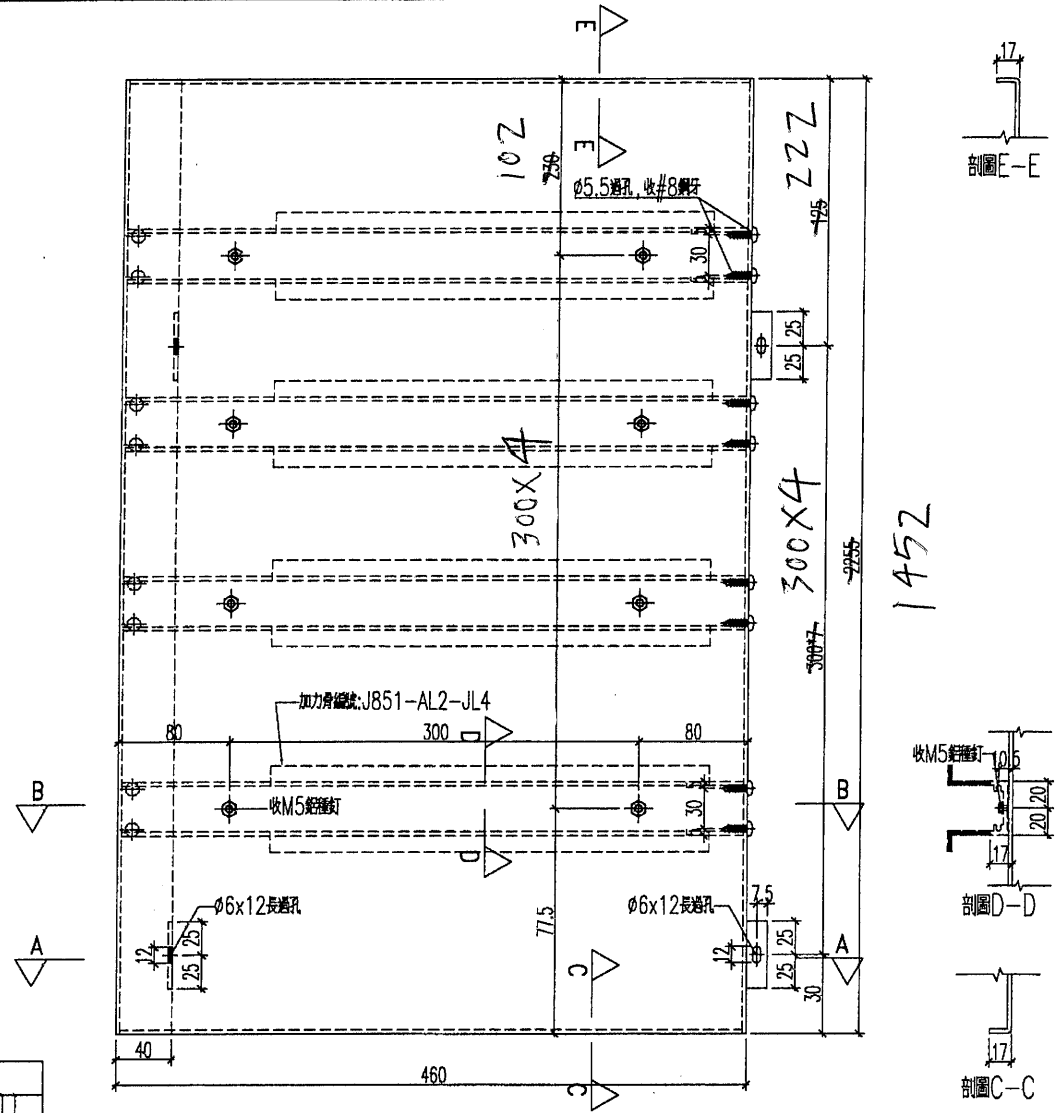

名稱	鋁板加工圖	制圖	HHQ	2020.12.3	修改		
材料	3mm厚板	復核	WLQ	2020.12.3	日期		
顏色	UCT534509SC-3 深灰色	批准			圖號	J851-AL2b-LB4	

70

EG-DWG3

美特鋁質 有限公司
MIDI Aluminium Fabricator Ltd.

加工數量: 1

工程號 J-851 地盤 青衣明逸匯

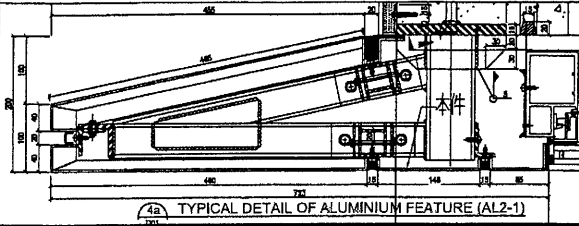
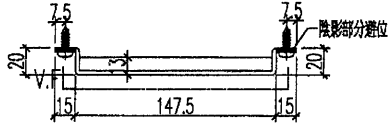
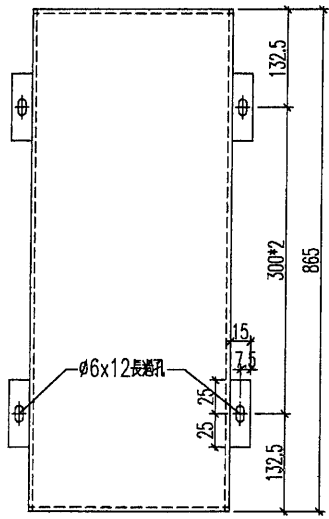

名稱	鋁板加工圖	制圖	HHQ	2020.12.3	修改			
材料	3mm 鋁板	復核	WLQ	2020.12.3	日期			
顏色	UCT534509SC-3 深灰色	批准			圖號	J851-AL2b-LB5		

(12)

EG-DWG3



美特鋁質 有限公司
MIDI Aluminium Fabricator Ltd.

加工數量: 1

工程號

J-851

地盤

青衣明麗匯

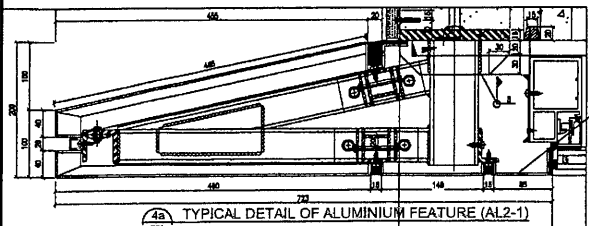
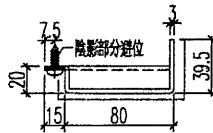
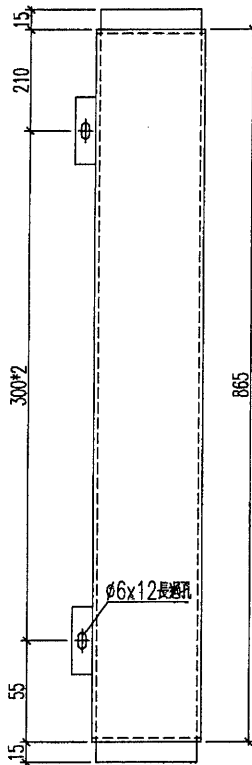

名稱	鋁板加工圖	制圖	HHQ	2020.12.3	修改		
材料	3mm厚板	復核	WLQ	2020.12.3	日期		
顏色	UCT534509SC-3 深灰色	批准			圖號	J851--AL2b-LB7	

13

EG-DWG3

美特鋁質 有限公司
 MIDI Aluminium Fabricator Ltd.

加工數量: 1

工程號	J-851	地盤	青衣明匯
-----	-------	----	------

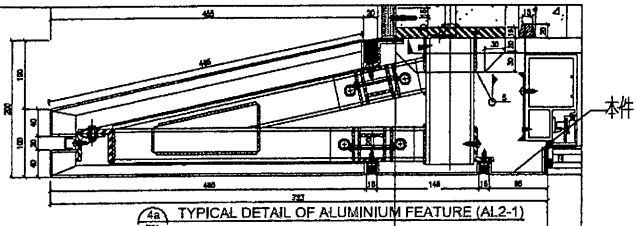
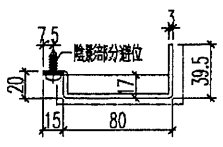
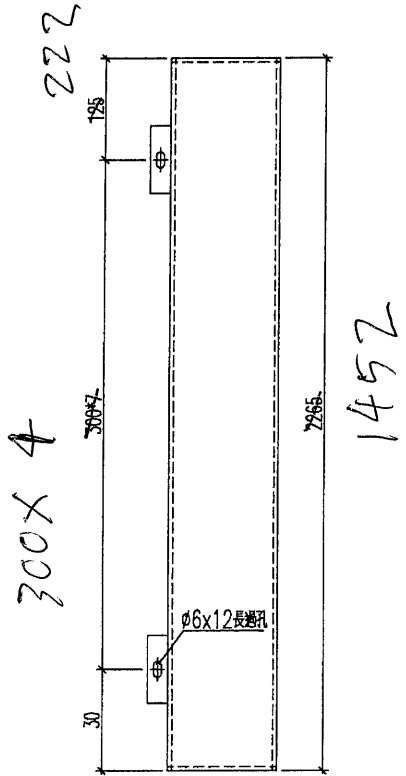

名稱	鋁板加工圖	制圖	HHQ	2020.12.3	修改		
材料	3mm 鋁板	復核	WLQ	2020.12.3	日期		
顏色	UCT534509SC-3 深灰色	批准			圖號	J851-AL2b-LB8	



J851 - 青衣明翹匯 (工程部專用)

美特呀健, midi joe, midi 積奇, +852 540...



T1, 2/F, A-E, 發現趟門平水, 右邊同左邊相差 10mm

上午 11:39

midi 積奇

👉 細佬: 幫手想吓收口解決方案? 連相片 共十頁。

問了則師, 不是走火通道, 只是維修的通道, 飾線做到踩腳

上午 11:59 ✓

midi 積奇

您

問了則師, 不是走火通道, 只是維修的通道, 飾線做到踩腳

那請出埋最底組飾線板 E1 排產。

下午 1:33



細佬

下午 1:34

