

工程指示 / 要求簡箋(E.I.)

工程指示編號：EI/343/121

修改版次：-

工程編號：J851

工程名稱：青衣明翹匯

工程項目：平台 Window Wall - 地盤用玻璃 BM

收件人：Maggie Lor (羅小姐)

發件人：Yancy Chen

日期：20/05/2021

要求提供 / 確認 事項：

- () 初步鋁料 B.M. () 加工拆圖，然後生產 () 尺寸表
- () 正式鋁料 B.M. () 技術上資料 / 指示 () 報價
- () 配件 B.M. () 樣辦或貨品說明書 () 分判合約
- () 其他：_____

內容：

請按附件 BM 表及圖紙加工。

請在 30/5/2021 前完成上列要求。

附：

1+ 9 頁

以上項目為：

- 原合約工程包 原合約工程加 / 減脹 新工程報價

原因：-

分發東莞各部門：

- () 生產技術總監 連附件 () 技術部 連附件 () 生產部 連附件 () 機械設計部 連附件
- () 採購部 連附件 () 生產統籌部 連附件
- () 質檢部 連附件 () 會計部 連附件 () 報關組 連附件 () 其他 _____ 連附件

分發香港各部門：

- () 行政部 連附件 () 會計部 連附件 () 統籌部 連附件 (/) 工程部地盤科文 連附件 *明*
- () 採購部 連附件 () QS 部 連附件 () 維修部 連附件 () 其他 _____ 連附件

傳遞編號：

發件人簽署：
Yc

項目經理簽署：
JP

第一頁 訂貨BM

		工程號:	J-851	計算:	HHQ	日期:	12/5/2021	送呈:	細佬
MIDI Aluminium Fabricator Ltd.		地盤名稱:	青衣明翹匯	核對:		日期:		副本:	
地盘玻璃B.M.表		項目類別:	WINDOW WALL	批准:		日期:		A/C Code:	
BM編號:	修改版次:	總計玻璃面積 (平方米): 16.231							
序號	修改內容	玻璃圖號	顏色與類型	厚度 (mm)	寬度 (mm)	玻璃尺寸 高度 (mm)	數量 (塊)	總面積 (平方米)	備注
1		J837-M-GL1	12mm THK. CLEAR TEMPERED GLASS (GL07) 三鑫玻璃樣板編號: D19110488(12C)強化玻璃	12	842.5	2445.0	1	2.060	加工圖見J851-M-GL1
2		J837-M-GL1R		12	842.5	2445.0	1	2.060	加工圖見J851-M-GL1R
3		J837-M-GL2		12	802.5	2445.0	2	3.924	加工圖見J851-M-GL1
4		J837-M-GL2R		12	802.5	2445.0	2	3.924	加工圖見J851-M-GL1R
5		GL02-1	GL02:12mm THK. SSC1-60T TEMPERED GLASS 三鑫玻璃樣板編號: D20010211	12	1908.0	1876.0	1	3.579	加工圖見GL02-1
6		GL07-1	12mm THK. CLEAR TEMPERED GLASS (GL07) 三鑫玻璃樣板編號: D19110488(12C)強化玻璃	12	366.0	934.0	2	0.684	加工圖見GL07-1
							面積	16.231	
<p>1). 本表中所有玻璃對角線尺寸偏差要求不超過正負2mm。</p> <p>2). 本表中玻璃要求粗磨邊處理並倒棱角。</p> <p>3). 本表中所有強化玻璃均需HEAT SOAK TEST。</p> <p>4). 本表中所有強化玻璃之人爐方向均以寬度方向進入。</p> <p>5). 本表中所有玻璃成品送交東莞美而特廠，每次交貨時須齊層、齊款、齊數量，每次來貨之具體數量由美而特廠生產統籌部提供。</p> <p>6). 本表中所有玻璃成品均需注明室內外面及其玻璃編號，以便識別。</p>									

第二頁 此BM供參考，請按第一頁訂貨

 美特鋁質有限公司 MEDI Aluminium Fabricator Ltd.		工程號: J-851	計算: 黃漢卿	日期: 12/5/2021	送呈: 細佬			
地盤名稱: 青衣明耀匯		核對:	日期:	副本:				
項目類別: WINDOW WALL		批准:	日期:	A/C Code:				
修改版次:		總計玻璃面積 (平方米): 16.231		此BM依據				
序號	修改內容	玻璃圖號	顏色與類型	玻璃尺寸		數量 (塊)	總面積 (平方米)	備注
				厚度 (mm)	高度 (mm)			
1		J837-M-GL1	12mm THK. CLEAR TEMPERED GLASS (GL07) 三鑫玻璃樣板編號: D19110488(12C)強化玻璃	12	2445.0	1	2.060	加工圖見J851-M-GL1
2		J837-M-GL1R		12	2445.0	1	2.060	加工圖見J851-M-GL1R
3		J837-M-GL2		12	802.5	2	3.924	加工圖見J851-M-GL1
4		J837-M-GL2R		12	802.5	2	3.924	加工圖見J851-M-GL1R
5		GL02-1	GL02:12mm THK. SSC1-60T TEMPERED GLASS 三鑫玻璃樣板編號: D20010211	12	1908.0	1	3.579	加工圖見GL02-1
6		GL07-1	12mm THK. CLEAR TEMPERED GLASS (GL07) 三鑫玻璃樣板編號: D19110488(12C)強化玻璃	12	366.0	2	0.684	加工圖見GL07-1
						面積	16.231	
1). 本表中所有玻璃對角線尺寸偏差要求不超過正負2mm。 2). 本表中玻璃要求粗磨邊處理並倒棱角。 3). 本表中所有強化玻璃均需HEAT SOAK TEST。 4). 本表中所有強化玻璃之入爐方向均以寬度方向進入。 5). 本表中所有玻璃成品送交東莞莞而特廠，每次交貨時須齊層、齊款、齊數量，每次來貨之具體數量由美而特廠生產統籌部提供。 6). 本表中所有玻璃成品均需注明室內外面及其玻璃編號，以便識別。								

EG-DWG3



美特鋁質 有限公司
MIDI Aluminium Fabricator Ltd.

玻璃编号	宽度W	数量
J851-M-GL1	842.5	1
J851-M-GL2	802.5	2

工程號	J-851	地盤	青衣明匯
-----	-------	----	------

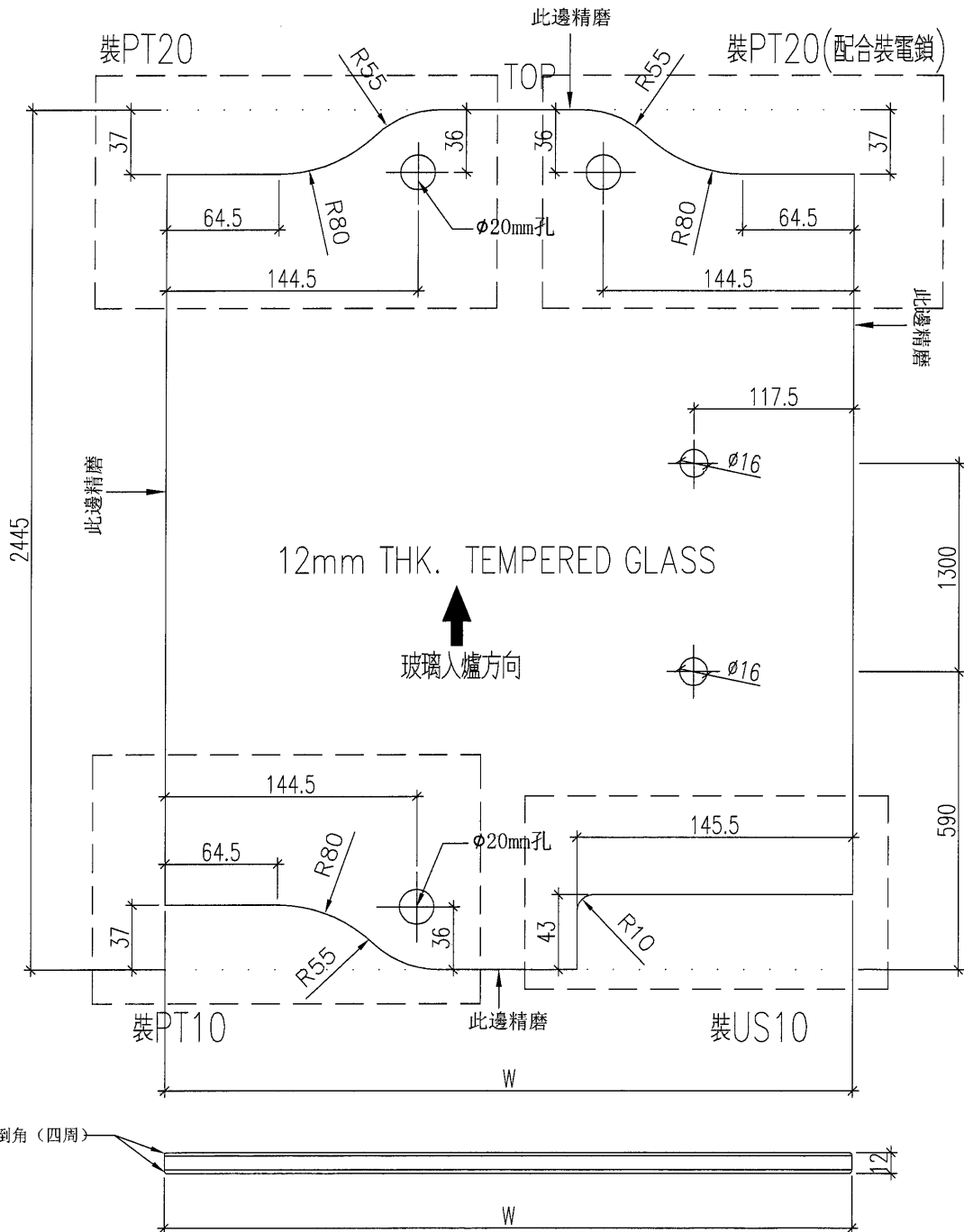

名稱	玻璃加工圖	制圖	黃漢卿	2021.5.11	修改		
材料		復核			日期		
顏色		批准			圖號	J851-M-GL1	

EG-DWG3



美特鋁質 有限公司
MIDI Aluminium Fabricator Ltd.

玻璃编号	宽度W	数量
J851-M-GL1R	842.5	1
J851-M-GL2R	802.5	2

工程號	J-851	地盤	青衣明麗匯
-----	-------	----	-------

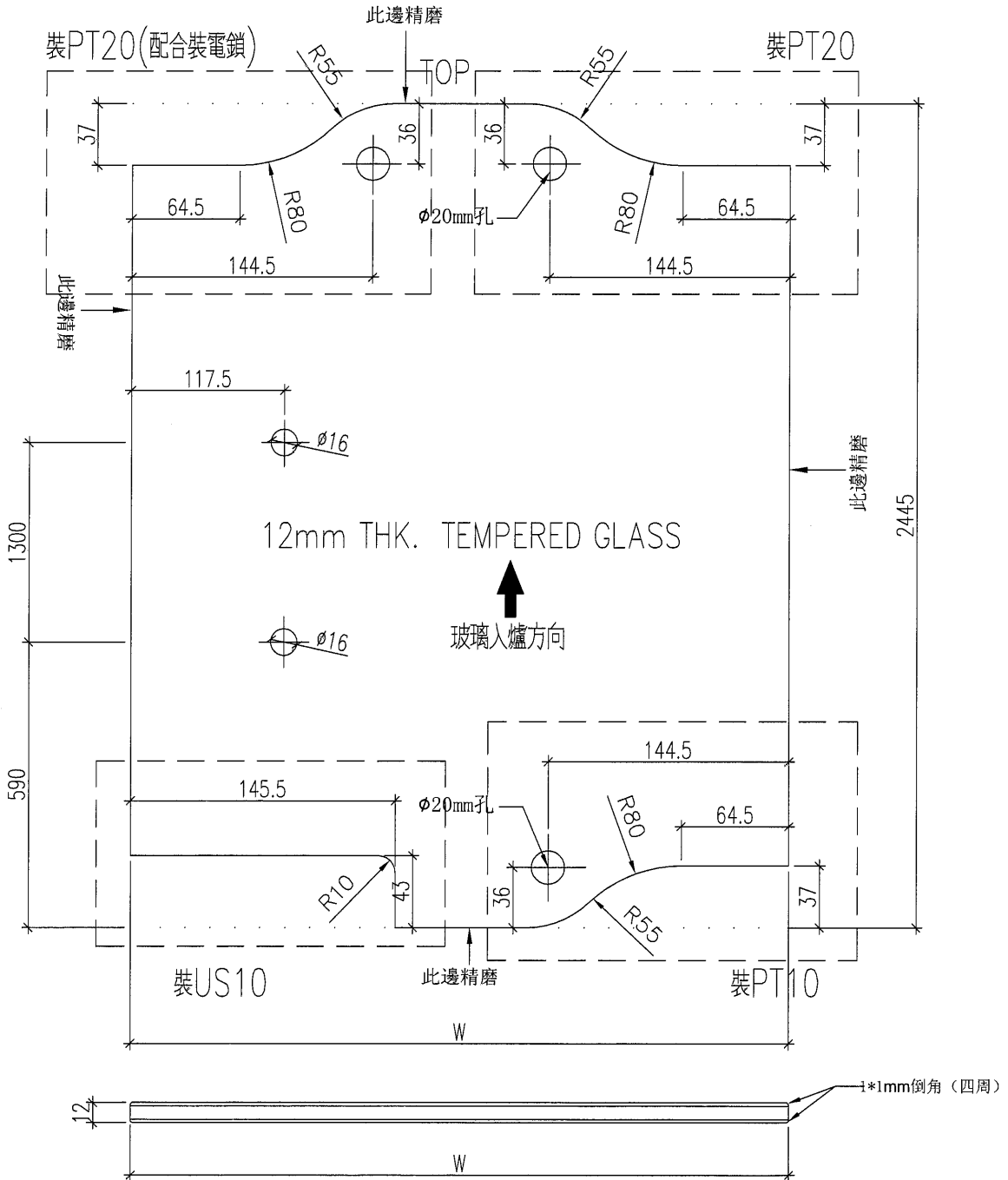

名稱	玻璃加工圖	制圖	黃漢卿	2021.5.11	修改		
材料		復核			日期		
顏色		批准			圖號	J851-M-GL1R	

EG-DWG3



美特鋁質 有限公司
MIDI Aluminium Fabricator Ltd.

工程號	J-851	地盤	青衣明麗
-----	-------	----	------

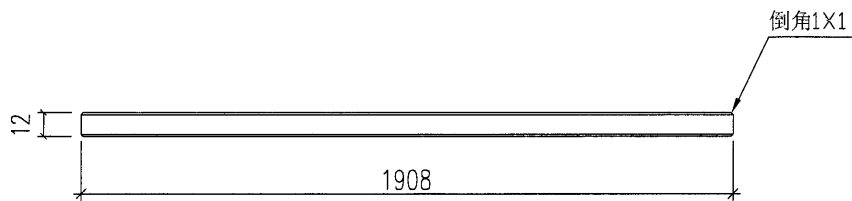
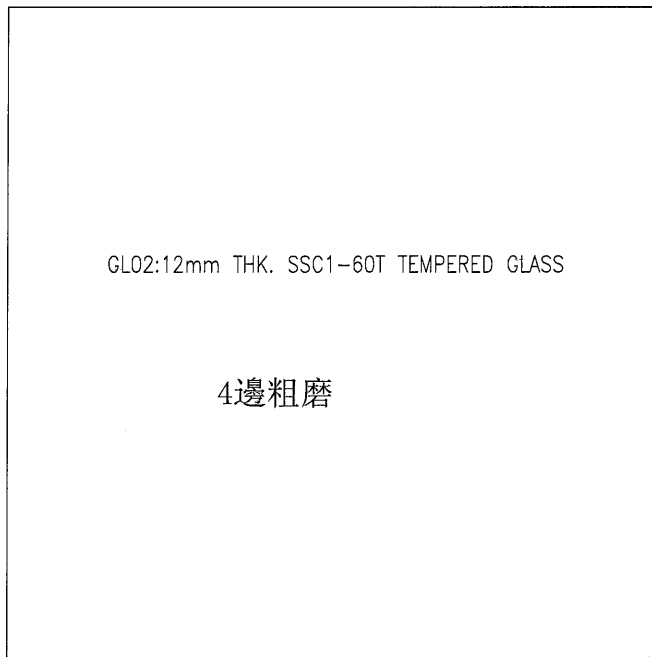
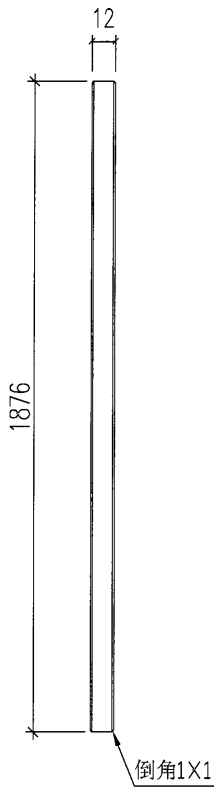

名稱	玻璃加工圖	制圖	黃漢卿	2021.5.11	修改			
材料		復核			日期			
顏色		批准			圖號	GL02-1		

EG-DWG3



美特鋁質 有限公司
MIDI Aluminium Fabricator Ltd.

工程號

J-851

地盤

青衣明越匯

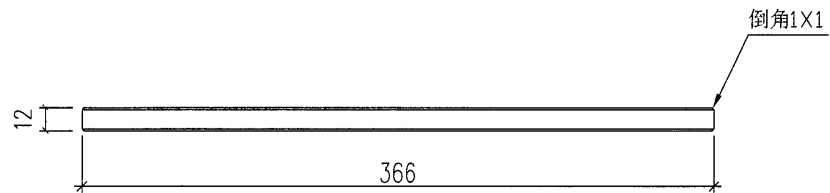
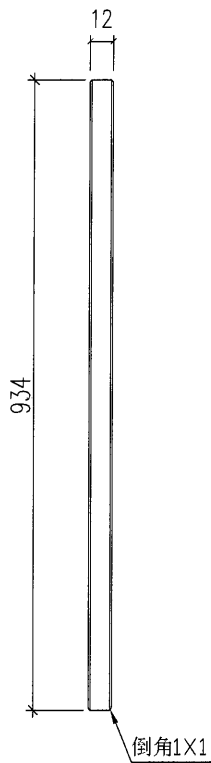

名稱	玻璃加工圖	制圖	黃漢卿	2021.5.11	修改			
材料		復核			日期			
顏色		批准			圖號	GL07-1		

B.D. REF :
 F.S.D. REF :
 SCALE :
 1. All dimensions are in mm.
 2. All elevations are viewed from outside.
 3. All dimensions to be verified on site before fabrication.

GENERAL NOTES

Legend :
 1. F.F.L. - Finished Floor Level
 2. S.F.L. - Structural Floor Level
 3. R.F.L. - Revised Detail

X1 - METAL MARK W/L
 X001 - REVISION SHEET NO.

REVISIONS:
 [REVISION SYMBOL] - [REASON]
 [REVISION SYMBOL] - [REASON]
 [REVISION SYMBOL] - [REASON]
 [REVISION SYMBOL] - [REASON]

NO.	DATE	BY	REVISION
E 12-01-2021	AS PER ARCHITECT COMMENTS		
D 08-10-2020	AS PER ARCHITECT COMMENTS		
C 03-08-2020	AS PER ARCHITECT COMMENTS		
B 11-07-2020	AS PER ARCHITECT COMMENTS		
A 12-04-2020	AS PER ARCHITECT COMMENTS		

CLIENT : 佳陽集團控股有限公司
 GRAND MING GROUP HOLDINGS LIMITED

MAIN CONTRACTOR : GRAND TECH CONSTRUCTION CO. LTD.

ARCHITECT : 美特鋁質有限公司
 M.T. ARCHITECTS & PLANNERS LIMITED

STRUCTURAL ENGINEER : C M WONG & ASSOCIATES LTD

PROJECT : 美特鋁質有限公司
 MIDDI ALUMINIUM FABRICATOR LTD.
 Units 6-8, Sunny Industrial Centre, 1/F,
 810 Chee Kee Ling Road, Kowloon
 HKSAR, 1-4, Tel: (852) 7727866

PROJECT : RESIDENTIAL DEVELOPMENT AT
 TSING YI TOWN LOT 180 SAI SHAN ROAD

TITLE : PARTIAL ELEVATION, SECTION & PLAN
 FOR WINDOW WALL

JOB NO. : J-631
 DATE : 22-06-2020
 DRAWN BY : LS
 SCALE : AS SHOWN
 CHECK BY :
 DWG. NO. : JB51-WV-P02
 REV. : E

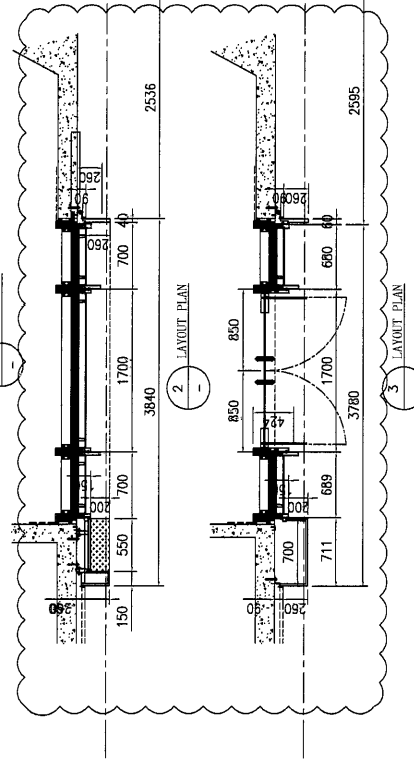
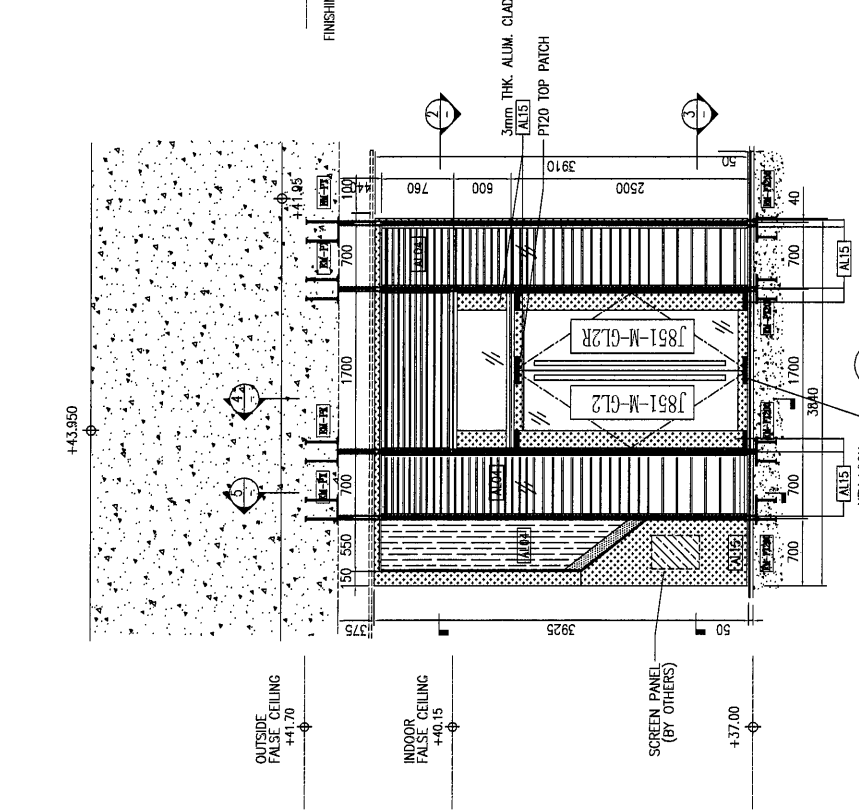
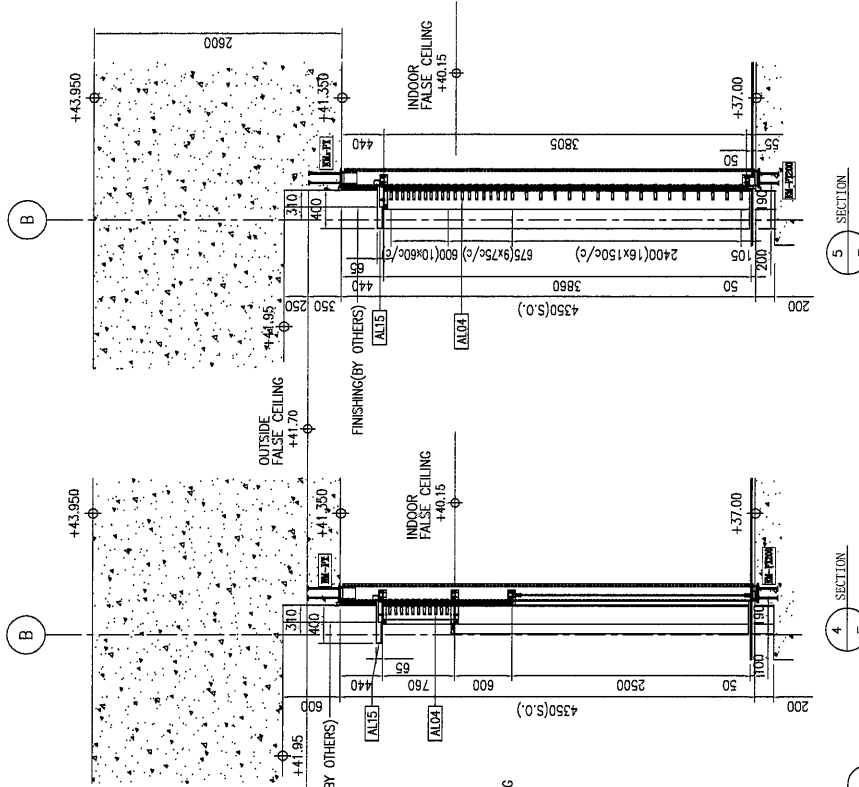

LEGEND

[Symbol]	VISION GLASS 12mm THK. TEMPERED GLASS
[Symbol]	3mm THK. ALUM. CLADDING
[Symbol]	ALUM. GRILLES
[Symbol]	1.5mm THK. ALUM. FLASHING

[Symbol]	GLASS WALL MARK
[Symbol]	T1 LEFT LORRY @ UPPER GROUND FLOOR
[Symbol]	INDS.
[Symbol]	GL02-12mm THK. GREY BLUE TEMPERED GLASS
[Symbol]	AL020-TIMBER PATTERN
[Symbol]	FL020-DARK BRONZE

BD. REF :	F.S.D. REF :	REVISIONS	CLIENT :	MAIN CONTRACTOR :	ARCHITECT :	STRUCTURAL ENGINEER :	PROJECT :	TITLE :	JOB NO. :	DATE :	SCALE :	CHD BY :	DWG. NO. :	REV. :
		E 11-07-2020 GENERAL REVISION A 10-08-2020 AS PER ARCHITECT COMMENTS B 12-06-2020 AS PER ARCHITECT COMMENTS A 21-04-2020 AS PER ARCHITECT COMMENTS NO. DATE REVISION BY	佳明集團控股有限公司 GRAND MING GROUP HOLDINGS LIMITED	GRAND TECH CONSTRUCTION CO. LTD.	WONG TUNG & PARTNERS LIMITED ARCHITECTS	CMA C. M. WONG & ASSOCIATES LTD STRUCTURAL ENGINEERS	RESIDENTIAL DEVELOPMENT AT TSING YI TOWN LOT 19 84I SHAN ROAD	PARTIAL ELEVATION, SECTION & PLAN FOR WINDOW WALL	J-851	22-06-2020	A1: A2: A3: 1:50	J-851	J851-WP-PED1	E

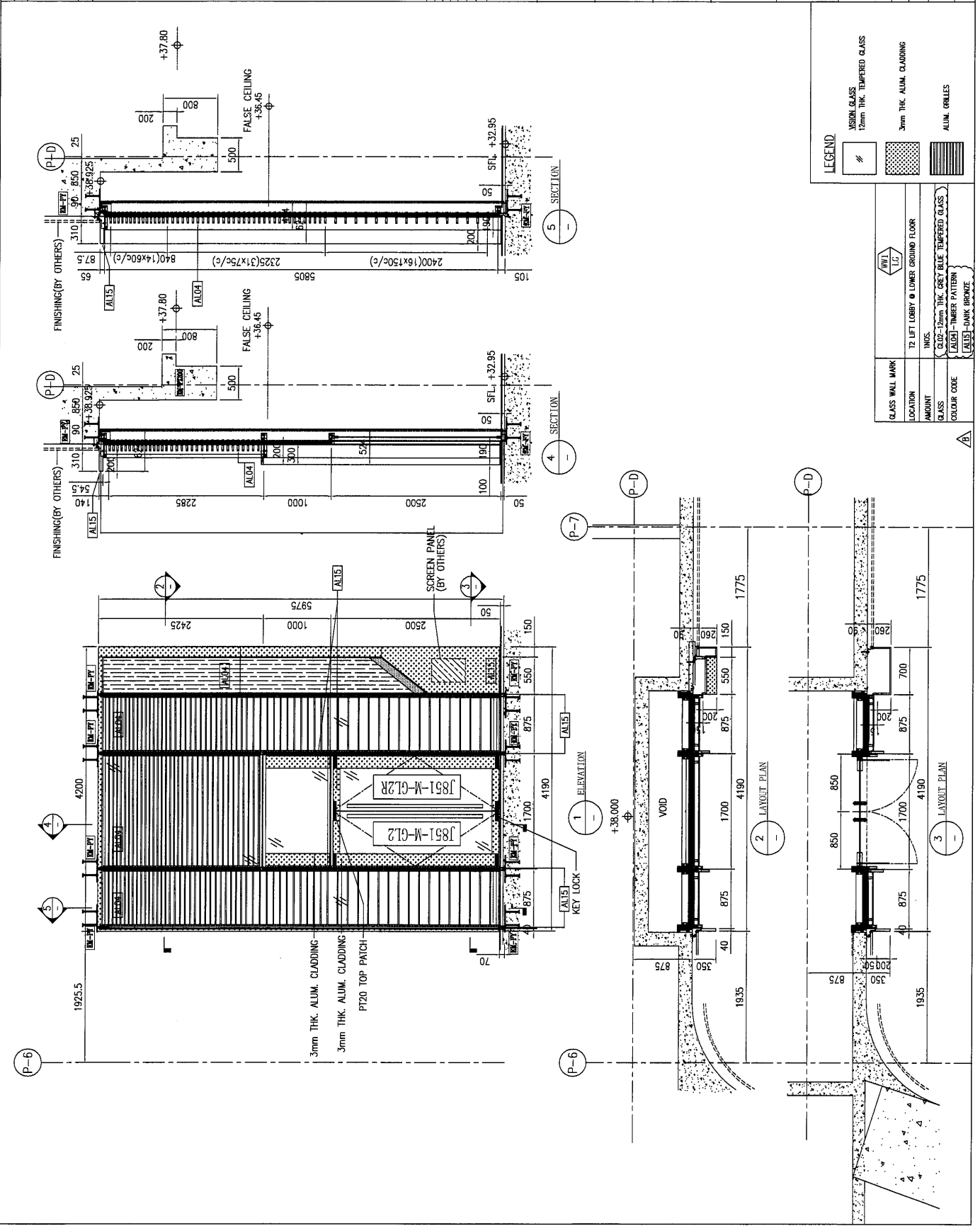

T:\Jobs\851\7. 鋁料、配件、玻璃、加工圖紙\15平台Podium window wall\玻璃V851 平台WINDOW WALL 地彈門玻璃B.M 2021.5.12\J851 window wall產錄奔高書2021.5.12.dwg

