

工程指示 / 要求簡箋(E.I.)

工程指示編號：EI / 3390/21 修改版次：-
 工程編號：J851 工程名稱：青衣明翹匯
 工程項目：平台草牆 - 地盤用鋁板加工圖
 收件人：生統 發件人：Yancy Chen 日期：11/05/2021

要求提供 / 確認 事項：

- | | | |
|------------------------------------|-------------------------------------|-------------------------------|
| <input type="checkbox"/> 初步鋁料 B.M. | <input type="checkbox"/> 加工拆圖，然後生產 | <input type="checkbox"/> 尺寸表 |
| <input type="checkbox"/> 正式鋁料 B.M. | <input type="checkbox"/> 技術上資料 / 指示 | <input type="checkbox"/> 報價 |
| <input type="checkbox"/> 配件 B.M. | <input type="checkbox"/> 樣辦或貨品說明書 | <input type="checkbox"/> 分判合約 |
| <input type="checkbox"/> 其他：_____ | | |

內容：

請按附件 BM 表和圖紙加工，送地盤。

To: 地盤，由於現時施工進度緊迫，廠不需復尺直接按圖紙加工，請留意。

請在 25/5/2021 前完成上列要求。

附：

1+ 265 頁

以上項目為：

- 原合約工程包 原合約工程加 / 減賬 新工程報價

原因：-

分發東莞各部門：

- () 生產技術總監 連附件 () 技術部 連附件 () 生產部 連附件 () 機械設計部 連附件
 () 採購部 連附件 (✓) 生產統籌部 連附件
 () 質檢部 連附件 () 會計部 連附件 () 報關組 連附件 () 其他 _____ 連附件

分發香港各部門：

- () 行政部 連附件 () 會計部 連附件 () 統籌部 連附件 (✓) 工程部地盤科文 連附件 許勝明
 () 採購部 連附件 () QS 部 連附件 () 維修部 連附件 () 其他 _____ 連附件

傳遞編號：

HK 1033/21

發件人簽署：

(Handwritten signature)

項目經理簽署：

 美特鋁質有限公司 MIDI Aluminum Fabricator Ltd.		工程號: J-851 地盤名稱: 青衣 項目類別: 修改版交:	計算: 林仁安 核對: 批准: 總展開面積: 696.38	日期: 08/05/2021 日期: 日期: 總V.F.: 640.97	送呈: 瓶哥 副本: A/C Code:
地盤用鋁板B.M.表 BM編號: 851-					

鋁板圖號	鋁板名稱	顏色	實用	後備	總數	單件展開面積V.F. (平方米)	單件V.F. (平方米)	總展開面積 (平方米)	總V.F.面積 (平方米)	備註
1	J851-A1-1	3. .MM厚鋁折板拆圍	灰色UCT534509SC-3	1	1	0.956	0.871	0.956	0.871	面板
2	J851-A1-2	3. .MM厚鋁折板拆圍	灰色UCT534509SC-3	1	1	0.973	0.886	0.973	0.886	面板
3	J851-A1-3	3. .MM厚鋁折板拆圍	灰色UCT534509SC-3	1	1	0.905	0.825	0.905	0.825	面板
4	J851-A1-4	3. .MM厚鋁折板拆圍	灰色UCT534509SC-3	2	2	0.657	0.599	1.314	1.197	面板
5	J851-A1-5	3. .MM厚鋁折板拆圍	灰色UCT534509SC-3	1	1	1.300	1.185	1.300	1.185	面板
6	J851-A1-6	3. .MM厚鋁折板拆圍	灰色UCT534509SC-3	8	8	0.504	0.459	4.029	3.671	面板
7	J851-A1-7A	3. .MM厚鋁折板拆圍	灰色UCT534509SC-3	1	1	1.223	1.115	1.223	1.115	面板
8	J851-A1-7	3. .MM厚鋁折板拆圍	灰色UCT534509SC-3	1	1	0.686	0.625	0.686	0.625	面板
9	J851-A1-8	3. .MM厚鋁折板拆圍	灰色UCT534509SC-3	1	1	1.118	1.019	1.118	1.019	面板
10	J851-A1-9	3. .MM厚鋁折板拆圍	灰色UCT534509SC-3	1	1	0.735	0.670	0.735	0.670	面板
11	J851-A1-10	3. .MM厚鋁折板拆圍	灰色UCT534509SC-3	1	1	1.189	1.084	1.189	1.084	面板
12	J851-A1-11	3. .MM厚鋁折板拆圍	灰色UCT534509SC-3	1	1	0.484	0.441	0.484	0.441	面板
13	J851-A1-12	3. .MM厚鋁折板拆圍	灰色UCT534509SC-3	1	1	0.987	0.899	0.987	0.899	面板
14	J851-A1-13	3. .MM厚鋁折板拆圍	灰色UCT534509SC-3	1	1	0.831	0.757	0.831	0.757	面板
15	J851-A1-14	3. .MM厚鋁折板拆圍	灰色UCT534509SC-3	1	1	0.646	0.589	0.646	0.589	面板
16	J851-A1-15	3. .MM厚鋁折板拆圍	灰色UCT534509SC-3	1	1	1.330	1.212	1.330	1.212	面板
17	J851-A1-16	3. .MM厚鋁折板拆圍	灰色UCT534509SC-3	1	1	0.384	0.350	0.384	0.350	面板
18	J851-A1-17	3. .MM厚鋁折板拆圍	灰色UCT534509SC-3	1	1	1.015	0.925	1.015	0.925	面板
19	J851-A1-18	3. .MM厚鋁折板拆圍	灰色UCT534509SC-3	1	1	0.857	0.781	0.857	0.781	面板
20	J851-A1-19	3. .MM厚鋁折板拆圍	灰色UCT534509SC-3	1	1	0.653	0.595	0.653	0.595	面板
21	J851-A1-20	3. .MM厚鋁折板拆圍	灰色UCT534509SC-3	1	1	1.186	1.081	1.186	1.081	面板
22	J851-A1-21	3. .MM厚鋁折板拆圍	灰色UCT534509SC-3	1	1	0.749	0.683	0.749	0.683	面板
23	J851-A1-22	3. .MM厚鋁折板拆圍	灰色UCT534509SC-3	1	1	1.200	1.094	1.200	1.094	面板
24	J851-A1-23	3. .MM厚鋁折板拆圍	灰色UCT534509SC-3	1	1	1.187	1.081	1.187	1.081	面板
25	J851-A1-24	3. .MM厚鋁折板拆圍	灰色UCT534509SC-3	1	1	0.591	0.538	0.591	0.538	面板
26	J851-A1-25	3. .MM厚鋁折板拆圍	灰色UCT534509SC-3	1	1	1.237	1.127	1.237	1.127	面板
27	J851-A1-26	3. .MM厚鋁折板拆圍	灰色UCT534509SC-3	2	2	0.622	0.567	1.244	1.133	面板
28	J851-A1-27	3. .MM厚鋁折板拆圍	灰色UCT534509SC-3	1	1	1.261	1.149	1.261	1.149	面板
29	J851-A1-28	3. .MM厚鋁折板拆圍	灰色UCT534509SC-3	1	1	0.539	0.491	0.539	0.491	面板
30	J851-A2-1	3. .MM厚鋁折板拆圍	灰色UCT534509SC-3	1	1	0.556	0.437	0.556	0.437	面板
31	J851-A2-2	3. .MM厚鋁折板拆圍	灰色UCT534509SC-3	1	1	0.566	0.445	0.566	0.445	面板
32	J851-A2-3	3. .MM厚鋁折板拆圍	灰色UCT534509SC-3	1	1	0.550	0.432	0.550	0.432	面板
33	J851-A2-4	3. .MM厚鋁折板拆圍	灰色UCT534509SC-3	5	5	0.360	0.283	1.799	1.413	面板
34	J851-A2-5	3. .MM厚鋁折板拆圍	灰色UCT534509SC-3	3	3	0.686	0.539	2.058	1.617	面板
35	J851-A2-6	3. .MM厚鋁折板拆圍	灰色UCT534509SC-3	12	12	0.323	0.254	3.873	3.042	面板
36	J851-A2-7A	3. .MM厚鋁折板拆圍	灰色UCT534509SC-3	1	1	0.692	0.544	0.692	0.544	面板

	美特鋁質有限公司 MIDI Aluminium Fabricator Ltd.	工程號: J-851	計算: 林仁安	日期: 08/05/2021	送呈: 施哥
	地盤名稱: 青衣	項目類別: 修改版次:	核對: 批准:	日期:	副本: A/C Code:
BM編號: 851-			總展開面積: 696.38	日期: 總V.F.: 640.97	

37	J851-A2-7	3. MM厚鋁折板拆圖	灰色UCT534509SC-3	1	1	0.339	0.266	0.339	0.266	面板
38	J851-A2-8	3. MM厚鋁折板拆圖	灰色UCT534509SC-3	1	1	0.670	0.527	0.670	0.527	面板
39	J851-A2-9	3. MM厚鋁折板拆圖	灰色UCT534509SC-3	2	2	0.403	0.316	0.806	0.633	面板
40	J851-A2-10	3. MM厚鋁折板拆圖	灰色UCT534509SC-3	2	2	0.650	0.511	1.300	1.021	面板
41	J851-A2-11	3. MM厚鋁折板拆圖	灰色UCT534509SC-3	1	1	0.345	0.271	0.345	0.271	面板
42	J851-A2-12	3. MM厚鋁折板拆圖	灰色UCT534509SC-3	1	1	0.535	0.420	0.535	0.420	面板
43	J851-A2-13	3. MM厚鋁折板拆圖	灰色UCT534509SC-3	1	1	0.508	0.399	0.508	0.399	面板
44	J851-A2-14	3. MM厚鋁折板拆圖	灰色UCT534509SC-3	1	1	0.353	0.277	0.353	0.277	面板
45	J851-A2-15	3. MM厚鋁折板拆圖	灰色UCT534509SC-3	1	1	0.713	0.560	0.713	0.560	面板
46	J851-A2-16	3. MM厚鋁折板拆圖	灰色UCT534509SC-3	1	1	0.255	0.200	0.255	0.200	面板
47	J851-A2-17	3. MM厚鋁折板拆圖	灰色UCT534509SC-3	1	1	0.595	0.467	0.595	0.467	面板
48	J851-A2-18	3. MM厚鋁折板拆圖	灰色UCT534509SC-3	1	1	0.522	0.410	0.522	0.410	面板
49	J851-A2-19	3. MM厚鋁折板拆圖	灰色UCT534509SC-3	1	1	0.407	0.320	0.407	0.320	面板
50	J851-A2-20	3. MM厚鋁折板拆圖	灰色UCT534509SC-3	1	1	0.591	0.464	0.591	0.464	面板
51	J851-A2-21	3. MM厚鋁折板拆圖	灰色UCT534509SC-3	1	1	0.460	0.361	0.460	0.361	面板
52	J851-A2-22	3. MM厚鋁折板拆圖	灰色UCT534509SC-3	1	1	0.717	0.563	0.717	0.563	面板
53	J851-A2-23	3. MM厚鋁折板拆圖	灰色UCT534509SC-3	1	1	0.672	0.528	0.672	0.528	面板
54	J851-A2-24	3. MM厚鋁折板拆圖	灰色UCT534509SC-3	1	1	0.372	0.292	0.372	0.292	面板
55	J851-A2-25	3. MM厚鋁折板拆圖	灰色UCT534509SC-3	1	1	0.712	0.559	0.712	0.559	面板
56	J851-A2-26	3. MM厚鋁折板拆圖	灰色UCT534509SC-3	2	2	0.390	0.306	0.779	0.612	面板
57	J851-A2-27	3. MM厚鋁折板拆圖	灰色UCT534509SC-3	1	1	0.713	0.560	0.713	0.560	面板
58	J851-A2-28	3. MM厚鋁折板拆圖	灰色UCT534509SC-3	1	1	0.343	0.269	0.343	0.269	面板
59	J851-A3-1	3. MM厚鋁折板拆圖	灰色UCT534509SC-3	1	1	1.179	1.046	1.179	1.046	面板
60	J851-A3-2	3. MM厚鋁折板拆圖	灰色UCT534509SC-3	1	1	1.200	1.064	1.200	1.064	面板
61	J851-A3-3	3. MM厚鋁折板拆圖	灰色UCT534509SC-3	1	1	1.200	1.064	1.200	1.064	面板
62	J851-A3-4	3. MM厚鋁折板拆圖	灰色UCT534509SC-3	5	5	0.727	0.644	3.633	3.221	面板
63	J851-A3-5	3. MM厚鋁折板拆圖	灰色UCT534509SC-3	3	3	1.348	1.195	4.043	3.585	面板
64	J851-A3-6	3. MM厚鋁折板拆圖	灰色UCT534509SC-3	12	12	0.728	0.645	8.735	7.745	面板
65	J851-A3-7	3. MM厚鋁折板拆圖	灰色UCT534509SC-3	1	1	0.625	0.554	0.625	0.554	面板
66	J851-A3-8	3. MM厚鋁折板拆圖	灰色UCT534509SC-3	1	1	1.450	1.286	1.450	1.286	面板
67	J851-A3-9	3. MM厚鋁折板拆圖	灰色UCT534509SC-3	2	2	0.766	0.680	1.533	1.359	面板
68	J851-A3-10	3. MM厚鋁折板拆圖	灰色UCT534509SC-3	2	2	1.315	1.166	2.630	2.331	面板
69	J851-A3-11	3. MM厚鋁折板拆圖	灰色UCT534509SC-3	1	1	0.773	0.686	0.773	0.686	面板
70	J851-A3-12	3. MM厚鋁折板拆圖	灰色UCT534509SC-3	1	1	1.112	0.986	1.112	0.986	面板
71	J851-A3-13	3. MM厚鋁折板拆圖	灰色UCT534509SC-3	1	1	1.112	0.986	1.112	0.986	面板
72	J851-A3-14	3. MM厚鋁折板拆圖	灰色UCT534509SC-3	1	1	0.661	0.586	0.661	0.586	面板
73	J851-A3-15	3. MM厚鋁折板拆圖	灰色UCT534509SC-3	1	1	1.419	1.258	1.419	1.258	面板
74	J851-A3-16	3. MM厚鋁折板拆圖	灰色UCT534509SC-3	1	1	0.586	0.520	0.586	0.520	面板
75	J851-A3-17	3. MM厚鋁折板拆圖	灰色UCT534509SC-3	1	1	1.168	1.035	1.168	1.035	面板

 美特鋁質有限公司 MIDI Aluminum Fabricator Ltd.		工程號: J-851 地盤名稱: 青衣 項目類別:	計算: 林仁安 校對: 批准:	日期: 08/05/2021 日期: 日期:	送呈: 副本: A/C Code:	施哥
地盤用鋁板B.M.表 BM編號: 851-		修改版次:	總展開面積: 696.38	總V.F.: 640.97		

76	J851-A3-18	3. MM厚鋁折板拆圖	灰色UCT534509SC-3	1	1	1.143	1.013	1.143	1.013	面版
77	J851-A3-19	3. MM厚鋁折板拆圖	灰色UCT534509SC-3	1	1	0.903	0.800	0.903	0.800	面版
78	J851-A3-20	3. MM厚鋁折板拆圖	灰色UCT534509SC-3	1	1	1.099	0.974	1.099	0.974	面版
79	J851-A3-21	3. MM厚鋁折板拆圖	灰色UCT534509SC-3	1	1	1.013	0.898	1.013	0.898	面版
80	J851-A3-22	3. MM厚鋁折板拆圖	灰色UCT534509SC-3	1	1	1.547	1.372	1.547	1.372	面版
81	J851-A3-23	3. MM厚鋁折板拆圖	灰色UCT534509SC-3	1	1	1.396	1.238	1.396	1.238	面版
82	J851-A3-24	3. MM厚鋁折板拆圖	灰色UCT534509SC-3	1	1	0.830	0.736	0.830	0.736	面版
83	J851-A3-25	3. MM厚鋁折板拆圖	灰色UCT534509SC-3	1	1	1.319	1.169	1.319	1.169	面版
84	J851-A3-26	3. MM厚鋁折板拆圖	灰色UCT534509SC-3	2	2	0.866	0.768	1.732	1.536	面版
85	J851-A3-27	3. MM厚鋁折板拆圖	灰色UCT534509SC-3	2	2	1.390	1.232	2.780	2.464	面版
86	J851-A3-28	3. MM厚鋁折板拆圖	灰色UCT534509SC-3	1	1	0.770	0.683	0.770	0.683	面版
87	J851-A4-1	3. MM厚鋁折板拆圖	灰色UCT534509SC-3	1	1	0.475	0.388	0.475	0.388	面版
88	J851-A4-2	3. MM厚鋁折板拆圖	灰色UCT534509SC-3	1	1	0.498	0.407	0.498	0.407	面版
89	J851-A4-3	3. MM厚鋁折板拆圖	灰色UCT534509SC-3	1	1	0.483	0.395	0.483	0.395	面版
90	J851-A4-4	3. MM厚鋁折板拆圖	灰色UCT534509SC-3	1	1	0.310	0.253	0.310	0.253	面版
91	J851-A4-5	3. MM厚鋁折板拆圖	灰色UCT534509SC-3	1	1	0.572	0.468	0.572	0.468	面版
92	J851-A4-6	3. MM厚鋁折板拆圖	灰色UCT534509SC-3	12	12	0.284	0.232	3.405	2.785	面版
93	J851-A4-6a	3. MM厚鋁折板拆圖	灰色UCT534509SC-3	1	1	0.288	0.235	0.288	0.235	面版
94	J851-A4-7	3. MM厚鋁折板拆圖	灰色UCT534509SC-3	1	1	0.292	0.239	0.292	0.239	面版
95	J851-A4-8	3. MM厚鋁折板拆圖	灰色UCT534509SC-3	1	1	0.589	0.482	0.589	0.482	面版
96	J851-A4-9	3. MM厚鋁折板拆圖	灰色UCT534509SC-3	1	1	0.308	0.252	0.308	0.252	面版
97	J851-A4-10	3. MM厚鋁折板拆圖	灰色UCT534509SC-3	1	1	0.557	0.456	0.557	0.456	面版
98	J851-A4-11	3. MM厚鋁折板拆圖	灰色UCT534509SC-3	1	1	0.288	0.236	0.288	0.236	面版
99	J851-A4-12	3. MM厚鋁折板拆圖	灰色UCT534509SC-3	1	1	0.557	0.456	0.557	0.456	面版
100	J851-A4-13	3. MM厚鋁折板拆圖	灰色UCT534509SC-3	1	1	0.446	0.365	0.446	0.365	面版
101	J851-A4-14	3. MM厚鋁折板拆圖	灰色UCT534509SC-3	1	1	0.276	0.225	0.276	0.225	面版
102	J851-A4-15	3. MM厚鋁折板拆圖	灰色UCT534509SC-3	1	1	0.624	0.511	0.624	0.511	面版
103	J851-A4-16	3. MM厚鋁折板拆圖	灰色UCT534509SC-3	1	1	0.210	0.171	0.210	0.171	面版
104	J851-A4-18	3. MM厚鋁折板拆圖	灰色UCT534509SC-3	1	1	0.459	0.376	0.459	0.376	面版
105	J851-A4-19	3. MM厚鋁折板拆圖	灰色UCT534509SC-3	1	1	0.343	0.281	0.343	0.281	面版
106	J851-A4-20	3. MM厚鋁折板拆圖	灰色UCT534509SC-3	1	1	0.484	0.396	0.484	0.396	面版
107	J851-A4-21	3. MM厚鋁折板拆圖	灰色UCT534509SC-3	1	1	0.404	0.331	0.404	0.331	面版
108	J851-A4-22	3. MM厚鋁折板拆圖	灰色UCT534509SC-3	1	1	0.616	0.504	0.616	0.504	面版
109	J851-A4-24	3. MM厚鋁折板拆圖	灰色UCT534509SC-3	1	2	0.328	0.268	0.655	0.536	面版
110	J851-A4-26	3. MM厚鋁折板拆圖	灰色UCT534509SC-3	1	1	0.287	0.235	0.287	0.235	面版
111	J851-A4-28	3. MM厚鋁折板拆圖	灰色UCT534509SC-3	1	1	1.084	1.005	1.084	1.005	面版
112	J851-B1-1	3. MM厚鋁折板拆圖	灰色UCT534509SC-3	1	1	1.087	1.008	1.087	1.008	面版
113	J851-B1-2	3. MM厚鋁折板拆圖	灰色UCT534509SC-3	1	1	1.087	1.008	1.087	1.008	面版
114	J851-B1-3	3. MM厚鋁折板拆圖	灰色UCT534509SC-3	1	1	1.087	1.008	1.087	1.008	面版

 美特鋁質有限公司 MIDI Aluminum Fabricator Ltd.		工程號: J-851	計算: 林仁安	日期: 08/05/2021	送呈: 施哥					
地盤用鋁板B.M.表		地盤名稱: 青衣	核對:	日期:	副本:					
BM編號: 851-		項目類別:	批准:	日期:	A/C Code:					
修改版次:		總展開面積:		總V.F.:						
115	J851-B1-4	3. MM厚鋁折板拆圖	灰色UCT534509SC-3	2	2	0.706	0.655	1.413	1.310	面板
116	J851-B1-5	3. MM厚鋁折板拆圖	灰色UCT534509SC-3	2	2	1.268	1.176	2.536	2.351	面板
117	J851-B1-6	3. MM厚鋁折板拆圖	灰色UCT534509SC-3	11	11	0.629	0.583	6.918	6.414	面板
118	J851-B1-7	3. MM厚鋁折板拆圖	灰色UCT534509SC-3	1	1	0.658	0.610	0.658	0.610	面板
119	J851-B1-8	3. MM厚鋁折板拆圖	灰色UCT534509SC-3	1	1	0.671	0.622	0.671	0.622	面板
120	J851-B1-9	3. MM厚鋁折板拆圖	灰色UCT534509SC-3	2	2	1.306	1.211	2.612	2.422	面板
121	J851-B1-10	3. MM厚鋁折板拆圖	灰色UCT534509SC-3	1	1	0.611	0.566	0.611	0.566	面板
122	J851-B1-11	3. MM厚鋁折板拆圖	灰色UCT534509SC-3	1	1	1.090	1.011	1.090	1.011	面板
123	J851-B1-12	3. MM厚鋁折板拆圖	灰色UCT534509SC-3	1	1	1.001	0.928	1.001	0.928	面板
124	J851-B1-13	3. MM厚鋁折板拆圖	灰色UCT534509SC-3	1	1	0.655	0.607	0.655	0.607	面板
125	J851-B1-14	3. MM厚鋁折板拆圖	灰色UCT534509SC-3	1	1	1.419	1.316	1.419	1.316	面板
126	J851-B1-15	3. MM厚鋁折板拆圖	灰色UCT534509SC-3	1	1	0.484	0.449	0.484	0.449	面板
127	J851-B1-16	3. MM厚鋁折板拆圖	灰色UCT534509SC-3	1	1	1.069	0.991	1.069	0.991	面板
128	J851-B1-17	3. MM厚鋁折板拆圖	灰色UCT534509SC-3	1	1	0.978	0.907	0.978	0.907	面板
129	J851-B1-18	3. MM厚鋁折板拆圖	灰色UCT534509SC-3	1	1	0.702	0.651	0.702	0.651	面板
130	J851-B1-19	3. MM厚鋁折板拆圖	灰色UCT534509SC-3	1	1	1.268	1.176	1.268	1.176	面板
131	J851-B1-20	3. MM厚鋁折板拆圖	灰色UCT534509SC-3	1	1	0.664	0.616	0.664	0.616	面板
132	J851-C1-1	3. MM厚鋁折板拆圖	灰色UCT534509SC-3	1	1	0.739	0.580	0.739	0.580	面板
133	J851-C1-2	3. MM厚鋁折板拆圖	灰色UCT534509SC-3	1	1	0.659	0.518	0.659	0.518	面板
134	J851-C1-3	3. MM厚鋁折板拆圖	灰色UCT534509SC-3	1	1	0.366	0.288	0.366	0.288	面板
135	J851-C1-6	3. MM厚鋁折板拆圖	灰色UCT534509SC-3	1	1	0.543	0.426	0.543	0.426	面板
136	J851-C1-7	3. MM厚鋁折板拆圖	灰色UCT534509SC-3	1	1	0.459	0.361	0.459	0.361	面板
137	J851-C1-8	3. MM厚鋁折板拆圖	灰色UCT534509SC-3	1	1	0.365	0.287	0.365	0.287	面板
138	J851-C1-9	3. MM厚鋁折板拆圖	灰色UCT534509SC-3	1	1	0.357	0.281	0.357	0.281	面板
139	J851-C1-10	3. MM厚鋁折板拆圖	灰色UCT534509SC-3	1	1	0.670	0.527	0.670	0.527	面板
140	J851-C1-11	3. MM厚鋁折板拆圖	灰色UCT534509SC-3	1	1	0.704	0.553	0.704	0.553	面板
141	J851-C1-12	3. MM厚鋁折板拆圖	灰色UCT534509SC-3	2	2	0.362	0.285	0.725	0.569	面板
142	J851-C1-13	3. MM厚鋁折板拆圖	灰色UCT534509SC-3	1	1	0.570	0.448	0.570	0.448	面板
143	J851-C1-14	3. MM厚鋁折板拆圖	灰色UCT534509SC-3	1	1	0.452	0.355	0.452	0.355	面板
144	J851-C1-15	3. MM厚鋁折板拆圖	灰色UCT534509SC-3	1	1	0.700	0.550	0.700	0.550	面板
145	J851-C1-16	3. MM厚鋁折板拆圖	灰色UCT534509SC-3	1	1	0.344	0.270	0.344	0.270	面板
146	J851-C2-1	3. MM厚鋁折板拆圖	灰色UCT534509SC-3	1	1	1.559	1.382	1.559	1.382	面板
147	J851-C2-2	3. MM厚鋁折板拆圖	灰色UCT534509SC-3	1	1	1.451	1.286	1.451	1.286	面板
148	J851-C2-3	3. MM厚鋁折板拆圖	灰色UCT534509SC-3	1	1	0.724	0.642	0.724	0.642	面板
149	J851-C2-6	3. MM厚鋁折板拆圖	灰色UCT534509SC-3	1	1	1.064	0.943	1.064	0.943	面板
150	J851-C2-7	3. MM厚鋁折板拆圖	灰色UCT534509SC-3	1	1	1.011	0.897	1.011	0.897	面板
151	J851-C2-8	3. MM厚鋁折板拆圖	灰色UCT534509SC-3	1	1	0.720	0.639	0.720	0.639	面板
152	J851-C2-9	3. MM厚鋁折板拆圖	灰色UCT534509SC-3	1	1	0.646	0.573	0.646	0.573	面板
153	J851-C2-10	3. MM厚鋁折板拆圖	灰色UCT534509SC-3	1	1	1.450	1.286	1.450	1.286	面板

 美特鋁質有限公司 MIDI Aluminum Fabricator Ltd.		工程號: J851	計算: 林仁安	日期: 08/05/2021	送呈: 施哥
地盤用鋁板B.M.表		地盤名稱: 青衣	核對:	日期:	副本:
BM編號: 851-		項目類別:	批准:	日期:	A/C Code:
修改版次:		總展開面積: 696.38		總V.F.: 640.97	

154	J851-C2-11	3. MM厚鋁折板拆圖	灰色UCT534509SC-3	1	1	1.370	1.215	1.370	1.215	面版
155	J851-C2-12	3. MM厚鋁折板拆圖	灰色UCT534509SC-3	1	1	0.698	0.619	0.698	0.619	面版
156	J851-C2-13	3. MM厚鋁折板拆圖	灰色UCT534509SC-3	2	2	1.073	0.951	2.145	1.902	面版
157	J851-C2-14	3. MM厚鋁折板拆圖	灰色UCT534509SC-3	1	1	0.998	0.885	0.998	0.885	面版
158	J851-C2-15	3. MM厚鋁折板拆圖	灰色UCT534509SC-3	1	1	1.343	1.191	1.343	1.191	面版
159	J851-C2-16	3. MM厚鋁折板拆圖	灰色UCT534509SC-3	1	1	0.671	0.595	0.671	0.595	面版
160	J851-C3-1	3. MM厚鋁折板拆圖	灰色UCT534509SC-3	1	1	0.635	0.519	0.635	0.519	面版
161	J851-C3-2	3. MM厚鋁折板拆圖	灰色UCT534509SC-3	1	1	0.580	0.474	0.580	0.474	面版
162	J851-C3-3	3. MM厚鋁折板拆圖	灰色UCT534509SC-3	4	4	0.320	0.262	1.279	1.046	面版
163	J851-C3-4	3. MM厚鋁折板拆圖	灰色UCT534509SC-3	2	2	0.572	0.468	1.144	0.936	面版
164	J851-C3-5	3. MM厚鋁折板拆圖	灰色UCT534509SC-3	1	1	0.314	0.257	0.314	0.257	面版
165	J851-C3-6	3. MM厚鋁折板拆圖	灰色UCT534509SC-3	1	1	0.466	0.381	0.466	0.381	面版
166	J851-C3-7	3. MM厚鋁折板拆圖	灰色UCT534509SC-3	1	1	0.404	0.330	0.404	0.330	面版
167	J851-C3-8	3. MM厚鋁折板拆圖	灰色UCT534509SC-3	1	1	0.297	0.243	0.297	0.243	面版
168	J851-C3-9	3. MM厚鋁折板拆圖	灰色UCT534509SC-3	1	1	0.310	0.254	0.310	0.254	面版
169	J851-C3-10	3. MM厚鋁折板拆圖	灰色UCT534509SC-3	1	1	0.589	0.482	0.589	0.482	面版
170	J851-C3-11	3. MM厚鋁折板拆圖	灰色UCT534509SC-3	1	1	0.593	0.485	0.593	0.485	面版
171	J851-C3-12	3. MM厚鋁折板拆圖	灰色UCT534509SC-3	1	1	0.315	0.258	0.315	0.258	面版
172	J851-C3-13	3. MM厚鋁折板拆圖	灰色UCT534509SC-3	1	1	0.498	0.407	0.498	0.407	面版
173	J851-C3-14	3. MM厚鋁折板拆圖	灰色UCT534509SC-3	1	1	0.398	0.325	0.398	0.325	面版
174	J851-C3-15	3. MM厚鋁折板拆圖	灰色UCT534509SC-3	1	1	0.584	0.478	0.584	0.478	面版
175	J851-D1-1	3. MM厚鋁折板拆圖	灰色UCT534509SC-3	1	1	1.440	1.335	1.440	1.335	面版
176	J851-D1-2	3. MM厚鋁折板拆圖	灰色UCT534509SC-3	1	1	1.285	1.191	1.285	1.191	面版
177	J851-D1-3	3. MM厚鋁折板拆圖	灰色UCT534509SC-3	2	2	0.728	0.675	1.455	1.349	面版
178	J851-D1-4	3. MM厚鋁折板拆圖	灰色UCT534509SC-3	1	1	1.300	1.205	1.300	1.205	面版
179	J851-D1-5	3. MM厚鋁折板拆圖	灰色UCT534509SC-3	1	1	0.701	0.650	0.701	0.650	面版
180	J851-D1-6	3. MM厚鋁折板拆圖	灰色UCT534509SC-3	1	1	1.071	0.993	1.071	0.993	面版
181	J851-D1-7	3. MM厚鋁折板拆圖	灰色UCT534509SC-3	1	1	0.895	0.830	0.895	0.830	面版
182	J851-D1-8	3. MM厚鋁折板拆圖	灰色UCT534509SC-3	1	1	1.296	1.202	1.296	1.202	面版
183	J851-D1-9	3. MM厚鋁折板拆圖	灰色UCT534509SC-3	1	1	0.686	0.636	0.686	0.636	面版
184	J851-D1-10	3. MM厚鋁折板拆圖	灰色UCT534509SC-3	1	1	0.711	0.659	0.711	0.659	面版
185	J851-D1-11	3. MM厚鋁折板拆圖	灰色UCT534509SC-3	1	1	0.729	0.676	0.729	0.676	面版
186	J851-D1-12	3. MM厚鋁折板拆圖	灰色UCT534509SC-3	1	1	1.344	1.246	1.344	1.246	面版
187	J851-D1-13	3. MM厚鋁折板拆圖	灰色UCT534509SC-3	4	4	0.706	0.655	2.825	2.619	面版
188	J851-D1-14	3. MM厚鋁折板拆圖	灰色UCT534509SC-3	1	1	1.111	1.030	1.111	1.030	面版
189	J851-D1-15	3. MM厚鋁折板拆圖	灰色UCT534509SC-3	1	1	0.882	0.817	0.882	0.817	面版
190	J851-D1-16	3. MM厚鋁折板拆圖	灰色UCT534509SC-3	1	1	0.729	0.676	0.729	0.676	面版
191	J851-D1-17	3. MM厚鋁折板拆圖	灰色UCT534509SC-3	1	1	1.327	1.231	1.327	1.231	面版
192	J851-D1-18	3. MM厚鋁折板拆圖	灰色UCT534509SC-3	1	1	0.693	0.642	0.693	0.642	面版

 美特鋁質有限公司 MIDI Aluminum Fabricator Ltd.	工程號: J-851	計算: 林仁安	日期: 08/05/2021	送呈: 施哥
地盤用鋁板B.M.表	地盤名稱: 青衣	核對:	日期:	副本:
B.M.編號: 851-	項目類別:	批准:	日期:	A/C Code:
	修改版次:	總展開面積: 696.38	總V.F.: 640.97	

193	J851-D1-19	3. MM厚鋁折板拆圖	灰色UCT534509SC-3	1	1	1.053	0.976	1.053	0.976	面板
194	J851-D1-20	3. MM厚鋁折板拆圖	灰色UCT534509SC-3	1	1	0.947	0.878	0.947	0.878	面板
195	J851-D1-21	3. MM厚鋁折板拆圖	灰色UCT534509SC-3	3	3	1.364	1.265	4.093	3.794	面板
196	J851-D1-22	3. MM厚鋁折板拆圖	灰色UCT534509SC-3	1	1	0.701	0.650	0.701	0.650	面板
197	J851-D1-23	3. MM厚鋁折板拆圖	灰色UCT534509SC-3	1	1	1.364	1.265	1.364	1.265	面板
198	J851-D1-24	3. MM厚鋁折板拆圖	灰色UCT534509SC-3	1	1	0.668	0.620	0.668	0.620	面板
199	J851-E1-1	3. MM厚鋁折板拆圖	灰色UCT534509SC-3	1	1	0.853	0.776	0.853	0.776	面板
200	J851-E1-2	3. MM厚鋁折板拆圖	灰色UCT534509SC-3	1	1	0.185	0.168	0.185	0.168	面板
201	J851-E1-3	3. MM厚鋁折板拆圖	灰色UCT534509SC-3	2	2	0.812	0.739	1.623	1.477	面板
202	J851-E1-4	3. MM厚鋁折板拆圖	灰色UCT534509SC-3	2	2	0.432	0.393	0.863	0.785	面板
203	J851-E1-5	3. MM厚鋁折板拆圖	灰色UCT534509SC-3	2	2	1.069	0.972	2.137	1.945	面板
204	J851-E1-6	3. MM厚鋁折板拆圖	灰色UCT534509SC-3	3	3	0.308	0.281	0.925	0.842	面板
205	J851-E1-7	3. MM厚鋁折板拆圖	灰色UCT534509SC-3	2	2	0.637	0.580	1.274	1.159	面板
206	J851-E1-8	3. MM厚鋁折板拆圖	灰色UCT534509SC-3	2	2	0.611	0.556	1.222	1.112	面板
207	J851-E1-9	3. MM厚鋁折板拆圖	灰色UCT534509SC-3	1	1	0.337	0.307	0.337	0.307	面板
208	J851-E2-1	3. MM厚鋁折板拆圖	灰色UCT534509SC-3	1	1	0.427	0.427	0.427	0.427	面板
209	J851-E2-2	3. MM厚鋁折板拆圖	灰色UCT534509SC-3	1	1	0.093	0.093	0.093	0.093	面板
210	J851-E2-3	3. MM厚鋁折板拆圖	灰色UCT534509SC-3	2	2	0.407	0.407	0.814	0.814	面板
211	J851-E2-4	3. MM厚鋁折板拆圖	灰色UCT534509SC-3	2	2	0.216	0.216	0.433	0.433	面板
212	J851-E2-5	3. MM厚鋁折板拆圖	灰色UCT534509SC-3	2	2	0.536	0.536	1.071	1.071	面板
213	J851-E2-6	3. MM厚鋁折板拆圖	灰色UCT534509SC-3	3	3	0.155	0.155	0.464	0.464	面板
214	J851-E2-7	3. MM厚鋁折板拆圖	灰色UCT534509SC-3	2	2	0.319	0.319	0.639	0.639	面板
215	J851-E2-8	3. MM厚鋁折板拆圖	灰色UCT534509SC-3	2	2	0.306	0.306	0.613	0.613	面板
216	J851-E2-9	3. MM厚鋁折板拆圖	灰色UCT534509SC-3	1	1	0.169	0.169	0.169	0.169	面板
217	J851-E3-1	3. MM厚鋁折板拆圖	灰色UCT534509SC-3	1	1	0.307	0.307	0.307	0.307	面板
218	J851-E3-2	3. MM厚鋁折板拆圖	灰色UCT534509SC-3	1	1	0.067	0.067	0.067	0.067	面板
219	J851-E3-3	3. MM厚鋁折板拆圖	灰色UCT534509SC-3	2	2	0.292	0.292	0.585	0.585	面板
220	J851-E3-4	3. MM厚鋁折板拆圖	灰色UCT534509SC-3	2	2	0.155	0.155	0.311	0.311	面板
221	J851-E3-5	3. MM厚鋁折板拆圖	灰色UCT534509SC-3	2	2	0.385	0.385	0.770	0.770	面板
222	J851-E3-6	3. MM厚鋁折板拆圖	灰色UCT534509SC-3	1	1	0.111	0.111	0.111	0.111	面板
223	J851-E3-6A	3. MM厚鋁折板拆圖	灰色UCT534509SC-3	2	2	0.111	0.111	0.222	0.222	面板
224	J851-E3-7	3. MM厚鋁折板拆圖	灰色UCT534509SC-3	2	2	0.229	0.229	0.459	0.459	面板
225	J851-E3-8	3. MM厚鋁折板拆圖	灰色UCT534509SC-3	2	2	0.220	0.220	0.440	0.440	面板
226	J851-E3-9	3. MM厚鋁折板拆圖	灰色UCT534509SC-3	1	1	0.121	0.121	0.121	0.121	面板
227	J851-E3-10	3. MM厚鋁折板拆圖	灰色UCT534509SC-3	2	2	0.155	0.155	0.311	0.311	面板
228	J851-E3-11	3. MM厚鋁折板拆圖	灰色UCT534509SC-3	1	1	0.152	0.152	0.152	0.152	面板
229	J851-E3-12	3. MM厚鋁折板拆圖	灰色UCT534509SC-3	9	9	0.067	0.067	0.599	0.599	面板
230	J851-E3-13	3. MM厚鋁折板拆圖	灰色UCT534509SC-3	1	1	0.274	0.274	0.274	0.274	面板
231	J851-E3-14	3. MM厚鋁折板拆圖	灰色UCT534509SC-3	1	1	0.244	0.244	0.244	0.244	面板

 美特鋁質有限公司 MIDI Aluminium Fabricator Ltd.		工程號: J-851	計算: 林仁安	日期: 08/05/2021	送呈: 施哥				
批盤用鋁板B.M.表		地址名稱: 青衣	核對:	日期:	副本:				
BM編號: 851-		項目類別:	批准:	日期:	A/C Code:				
修改版次:		總展開面積:	總V.F.:						
232	J851-E3-15	3. MM厚鋁折板拆圖	灰色UCT534509SC-3	3	0.200	0.200	0.599	0.599	面板
233	J851-E3-16	3. MM厚鋁折板拆圖	灰色UCT534509SC-3	1	0.074	0.074	0.074	0.074	面板
234	J851-E3-17	3. MM厚鋁折板拆圖	灰色UCT534509SC-3	4	0.111	0.111	0.444	0.444	面板
235	J851-E3-18	3. MM厚鋁折板拆圖	灰色UCT534509SC-3	1	0.207	0.207	0.207	0.207	面板
236	J851-E3-19	3. MM厚鋁折板拆圖	灰色UCT534509SC-3	1	0.111	0.111	0.111	0.111	面板
237	J851-E3-20	3. MM厚鋁折板拆圖	灰色UCT534509SC-3	1	0.303	0.303	0.303	0.303	面板
238	J851-E3-21	3. MM厚鋁折板拆圖	灰色UCT534509SC-3	4	0.155	0.155	0.622	0.622	面板
239	J851-E3-22	3. MM厚鋁折板拆圖	灰色UCT534509SC-3	1	0.263	0.263	0.263	0.263	面板
240	J851-E3-23	3. MM厚鋁折板拆圖	灰色UCT534509SC-3	1	0.121	0.121	0.121	0.121	面板
241	J851-E3-24	3. MM厚鋁折板拆圖	灰色UCT534509SC-3	2	0.246	0.246	0.492	0.492	面板
242	J851-E3-25	3. MM厚鋁折板拆圖	灰色UCT534509SC-3	1	0.289	0.289	0.289	0.289	面板
243	J851-E3-26	3. MM厚鋁折板拆圖	灰色UCT534509SC-3	1	0.392	0.392	0.392	0.392	面板
244	J851-E3-27	3. MM厚鋁折板拆圖	灰色UCT534509SC-3	1	0.222	0.222	0.222	0.222	面板
245	J851-E3-28	3. MM厚鋁折板拆圖	灰色UCT534509SC-3	1	0.067	0.067	0.067	0.067	面板
246	J851-E3-29	3. MM厚鋁折板拆圖	灰色UCT534509SC-3	1	0.348	0.348	0.348	0.348	面板
247	J851-E3-30	3. MM厚鋁折板拆圖	灰色UCT534509SC-3	1	0.266	0.266	0.266	0.266	面板
248	J851-E3-31	3. MM厚鋁折板拆圖	灰色UCT534509SC-3	2	0.192	0.192	0.384	0.384	面板
249	J851-F1-1	3. MM厚鋁折板拆圖	灰色UCT534509SC-3	2	0.373	0.373	0.746	0.746	面板
250	J851-F1-2	3. MM厚鋁折板拆圖	灰色UCT534509SC-3	1	0.364	0.364	0.364	0.364	面板
251	J851-F1-3	3. MM厚鋁折板拆圖	灰色UCT534509SC-3	10	0.160	0.160	1.598	1.598	面板
252	J851-F1-4	3. MM厚鋁折板拆圖	灰色UCT534509SC-3	1	0.657	0.657	0.657	0.657	面板
253	J851-F1-5	3. MM厚鋁折板拆圖	灰色UCT534509SC-3	1	0.586	0.586	0.586	0.586	面板
254	J851-F1-6	3. MM厚鋁折板拆圖	灰色UCT534509SC-3	3	0.479	0.479	1.438	1.438	面板
255	J851-F1-7	3. MM厚鋁折板拆圖	灰色UCT534509SC-3	1	0.178	0.178	0.178	0.178	面板
256	J851-F1-8	3. MM厚鋁折板拆圖	灰色UCT534509SC-3	5	0.266	0.266	1.331	1.331	面板
257	J851-F1-9	3. MM厚鋁折板拆圖	灰色UCT534509SC-3	1	0.497	0.497	0.497	0.497	面板
258	J851-F1-10	3. MM厚鋁折板拆圖	灰色UCT534509SC-3	1	0.728	0.728	0.728	0.728	面板
259	J851-F1-11	3. MM厚鋁折板拆圖	灰色UCT534509SC-3	4	0.373	0.373	1.491	1.491	面板
260	J851-F1-12	3. MM厚鋁折板拆圖	灰色UCT534509SC-3	1	0.630	0.630	0.630	0.630	面板
261	J851-F1-13	3. MM厚鋁折板拆圖	灰色UCT534509SC-3	1	0.291	0.291	0.291	0.291	面板
262	J851-F1-14	3. MM厚鋁折板拆圖	灰色UCT534509SC-3	2	0.590	0.590	1.180	1.180	面板
263	J851-F1-15	3. MM厚鋁折板拆圖	灰色UCT534509SC-3	1	0.692	0.692	0.692	0.692	面板
264	J851-F1-16	3. MM厚鋁折板拆圖	灰色UCT534509SC-3	1	0.941	0.941	0.941	0.941	面板
265	J851-F1-17	3. MM厚鋁折板拆圖	灰色UCT534509SC-3	1	0.533	0.533	0.533	0.533	面板
266	J851-F1-18	3. MM厚鋁折板拆圖	灰色UCT534509SC-3	1	0.834	0.834	0.834	0.834	面板
267	J851-F1-19	3. MM厚鋁折板拆圖	灰色UCT534509SC-3	1	0.639	0.639	0.639	0.639	面板
268	J851-F1-20	3. MM厚鋁折板拆圖	灰色UCT534509SC-3	1	0.460	0.460	0.460	0.460	面板
269	J851-F2-1	3. MM厚鋁折板拆圖	灰色UCT534509SC-3	1	0.172	0.172	0.172	0.172	面板
270	J851-F2-2	3. MM厚鋁折板拆圖	灰色UCT534509SC-3	1	0.168	0.168	0.168	0.168	面板

 美特鋁質有限公司 MIDI Aluminum Fabricator Ltd.		工程號: J-851	計算: 林仁安	日期: 08/05/2021	送呈: 施哥					
地盤用鋁板B.M.表		地盤名稱: 青衣	核對:	日期:	副本:					
BM編號: 851-		項目類別:	批准:	日期:	A/C Code:					
修改版次:		總展開面積:		總V.F.:						
271	J851-F2-3	3. MM厚鋁折板拆圖	灰色UCT3345098C-3	1	1	0.303	0.303	0.303	0.303	面板
272	J851-F2-4	3. MM厚鋁折板拆圖	灰色UCT3345098C-3	4	4	0.074	0.074	0.295	0.295	面板
273	J851-F2-5	3. MM厚鋁折板拆圖	灰色UCT3345098C-3	1	1	0.271	0.271	0.271	0.271	面板
274	J851-F2-6	3. MM厚鋁折板拆圖	灰色UCT3345098C-3	2	2	0.221	0.221	0.443	0.443	面板
275	J851-F2-7	3. MM厚鋁折板拆圖	灰色UCT3345098C-3	1	1	0.082	0.082	0.082	0.082	面板
276	J851-F2-8	3. MM厚鋁折板拆圖	灰色UCT3345098C-3	1	1	0.230	0.230	0.230	0.230	面板
277	J851-F2-9	3. MM厚鋁折板拆圖	灰色UCT3345098C-3	2	2	0.123	0.123	0.246	0.246	面板
278	J851-F2-10	3. MM厚鋁折板拆圖	灰色UCT3345098C-3	1	1	0.336	0.336	0.336	0.336	面板
279	J851-F2-11	3. MM厚鋁折板拆圖	灰色UCT3345098C-3	1	1	0.172	0.172	0.172	0.172	面板
280	J851-F2-12	3. MM厚鋁折板拆圖	灰色UCT3345098C-3	1	1	0.291	0.291	0.291	0.291	面板
281	J851-F2-13	3. MM厚鋁折板拆圖	灰色UCT3345098C-3	2	2	0.273	0.273	0.545	0.545	面板
282	J851-F2-14	3. MM厚鋁折板拆圖	灰色UCT3345098C-3	1	1	0.320	0.320	0.320	0.320	面板
283	J851-F2-15	3. MM厚鋁折板拆圖	灰色UCT3345098C-3	1	1	0.435	0.435	0.435	0.435	面板
284	J851-F2-16	3. MM厚鋁折板拆圖	灰色UCT3345098C-3	1	1	0.246	0.246	0.246	0.246	面板
285	J851-F2-17	3. MM厚鋁折板拆圖	灰色UCT3345098C-3	1	1	0.385	0.385	0.385	0.385	面板
286	J851-F2-18	3. MM厚鋁折板拆圖	灰色UCT3345098C-3	1	1	0.295	0.295	0.295	0.295	面板
287	J851-F2-19	3. MM厚鋁折板拆圖	灰色UCT3345098C-3	1	1	0.213	0.213	0.213	0.213	面板
288	J851-F3-1	3. MM厚鋁折板拆圖	灰色UCT3345098C-3	7	7	0.093	0.093	0.649	0.649	面板
289	J851-F3-2	3. MM厚鋁折板拆圖	灰色UCT3345098C-3	3	3	0.155	0.155	0.464	0.464	面板
290	J851-F3-3	3. MM厚鋁折板拆圖	灰色UCT3345098C-3	4	4	0.216	0.216	0.865	0.865	面板
291	J851-F3-4	3. MM厚鋁折板拆圖	灰色UCT3345098C-3	1	1	0.169	0.169	0.169	0.169	面板
292	J851-F3-5	3. MM厚鋁折板拆圖	灰色UCT3345098C-3	1	1	0.278	0.278	0.278	0.278	面板
293	J851-G1-1	3. MM厚鋁折板拆圖	木紋色HTNH1195	15	15	0.795	0.691	11.925	10.358	面板
294	J851-G1-2	3. MM厚鋁折板拆圖	木紋色HTNH1195	14	14	0.795	0.691	11.130	9.668	面板
295	J851-G1-3	3. MM厚鋁折板拆圖	木紋色HTNH1195	2	2	0.795	0.691	1.590	1.381	面板
296	J851-G1-4	3. MM厚鋁折板拆圖	木紋色HTNH1195	1	1	1.935	1.769	1.935	1.769	面板
297	J851-G1-5	3. MM厚鋁折板拆圖	木紋色HTNH1195	1	1	1.935	1.769	1.935	1.769	面板
298	J851-G2-1	3. MM厚鋁折板拆圖	木紋色HTNH1195	7	7	0.795	0.691	5.565	4.834	面板
299	J851-G2-1R	3. MM厚鋁折板拆圖	木紋色HTNH1195	6	6	0.795	0.691	4.770	4.143	面板
300	J851-G2-2	3. MM厚鋁折板拆圖	木紋色HTNH1195	5	5	0.760	0.660	3.799	3.300	面板
301	J851-G2-2R	3. MM厚鋁折板拆圖	木紋色HTNH1195	5	5	0.760	0.660	3.799	3.300	面板
302	J851-G2-3	3. MM厚鋁折板拆圖	木紋色HTNH1195	3	3	0.585	0.508	1.755	1.524	面板
303	J851-G2-3R	3. MM厚鋁折板拆圖	木紋色HTNH1195	3	3	0.585	0.508	1.755	1.524	面板
304	J851-G3A-1	3. MM厚鋁折板拆圖	木紋色HTNH1195	1	1	0.907	0.788	0.907	0.788	面板
305	J851-G3A-2	3. MM厚鋁折板拆圖	木紋色HTNH1195	1	1	0.833	0.723	0.833	0.723	面板
306	J851-G3A-3	3. MM厚鋁折板拆圖	木紋色HTNH1195	1	1	0.869	0.755	0.869	0.755	面板
307	J851-G3A-4	3. MM厚鋁折板拆圖	木紋色HTNH1195	1	1	0.793	0.689	0.793	0.689	面板
308	J851-G3B-1	3. MM厚鋁折板拆圖	木紋色HTNH1195	1	1	0.901	0.783	0.901	0.783	面板
309	J851-G3B-2	3. MM厚鋁折板拆圖	木紋色HTNH1195	1	1	0.830	0.720	0.830	0.720	面板

 美特鋁質有限公司 MIDI Aluminum Fabricator Ltd.		工程號: J-851 地盤名稱: 青衣 項目類別: 修改版次:	計算: 林仁安 核對: 批准: 總展開面積: 696.38	日期: 08/05/2021 日期: 日期: 總V.F.: 640.97	送呈: 副本: A/C Code:	施哥
--	--	--	--	---	--	-----------

BM編號: 851-	修改版次:	項目類別:	工程號:	地盤名稱:	項目類別:	修改版次:	計算:	核對:	批准:	總展開面積:	日期:	日期:	日期:	總V.F.:	送呈:	副本:	A/C Code:	施哥	
310		J851-G3B-3	3. MM厚鋁折板拆圖	木紋色HTNH1195	1	1	0.866	0.752	0.866	0.752	0.866	0.752	0.866	0.752	0.866	0.752	0.866	0.752	面板
311		J851-G3B-4	3. MM厚鋁折板拆圖	木紋色HTNH1195	1	1	0.790	0.686	0.790	0.686	0.790	0.686	0.790	0.686	0.790	0.686	0.790	0.686	面板
312		J851-G3C-1	3. MM厚鋁折板拆圖	木紋色HTNH1195	1	1	0.841	0.730	0.841	0.730	0.841	0.730	0.841	0.730	0.841	0.730	0.841	0.730	面板
313		J851-G3C-2	3. MM厚鋁折板拆圖	木紋色HTNH1195	1	1	0.797	0.693	0.797	0.693	0.797	0.693	0.797	0.693	0.797	0.693	0.797	0.693	面板
314		J851-G3C-3	3. MM厚鋁折板拆圖	木紋色HTNH1195	1	1	0.884	0.768	0.884	0.768	0.884	0.768	0.884	0.768	0.884	0.768	0.884	0.768	面板
315		J851-G3C-4	3. MM厚鋁折板拆圖	木紋色HTNH1195	1	1	0.851	0.739	0.851	0.739	0.851	0.739	0.851	0.739	0.851	0.739	0.851	0.739	面板
316		J851-G3C-5	3. MM厚鋁折板拆圖	木紋色HTNH1195	1	1	0.927	0.805	0.927	0.805	0.927	0.805	0.927	0.805	0.927	0.805	0.927	0.805	面板
317		J851-G3D-1	3. MM厚鋁折板拆圖	木紋色HTNH1195	1	1	0.834	0.724	0.834	0.724	0.834	0.724	0.834	0.724	0.834	0.724	0.834	0.724	面板
318		J851-G3D-2	3. MM厚鋁折板拆圖	木紋色HTNH1195	1	1	0.790	0.687	0.790	0.687	0.790	0.687	0.790	0.687	0.790	0.687	0.790	0.687	面板
319		J851-G3D-3	3. MM厚鋁折板拆圖	木紋色HTNH1195	1	1	0.877	0.762	0.877	0.762	0.877	0.762	0.877	0.762	0.877	0.762	0.877	0.762	面板
320		J851-G3D-4	3. MM厚鋁折板拆圖	木紋色HTNH1195	1	1	0.838	0.728	0.838	0.728	0.838	0.728	0.838	0.728	0.838	0.728	0.838	0.728	面板
321		J851-G3D-5	3. MM厚鋁折板拆圖	木紋色HTNH1195	1	1	0.920	0.799	0.920	0.799	0.920	0.799	0.920	0.799	0.920	0.799	0.920	0.799	面板
322		P01-1	3. MM厚鋁折板拆圖	木紋色HTNH1195	10	10	0.791	0.685	7.915	6.852	7.915	6.852	7.915	6.852	7.915	6.852	7.915	6.852	面板
323		P01-2	3. MM厚鋁折板拆圖	木紋色HTNH1195	12	12	0.833	0.721	9.998	8.655	9.998	8.655	9.998	8.655	9.998	8.655	9.998	8.655	面板
324		P01-3	3. MM厚鋁折板拆圖	木紋色HTNH1195	3	3	0.789	0.683	2.368	2.050	2.368	2.050	2.368	2.050	2.368	2.050	2.368	2.050	面板
325		P01-4	3. MM厚鋁折板拆圖	木紋色HTNH1195	11	11	0.902	0.795	9.917	8.748	9.917	8.748	9.917	8.748	9.917	8.748	9.917	8.748	面板
326		P01-5	3. MM厚鋁折板拆圖	木紋色HTNH1195	14	14	0.949	0.837	13.287	11.720	13.287	11.720	13.287	11.720	13.287	11.720	13.287	11.720	面板
327		P01-6	3. MM厚鋁折板拆圖	木紋色HTNH1195	3	3	0.899	0.793	2.698	2.380	2.698	2.380	2.698	2.380	2.698	2.380	2.698	2.380	面板
328		P01-7	3. MM厚鋁折板拆圖	木紋色HTNH1195	1	1	0.760	0.658	0.760	0.658	0.760	0.658	0.760	0.658	0.760	0.658	0.760	0.658	面板
329		P01-8	3. MM厚鋁折板拆圖	木紋色HTNH1195	1	1	0.866	0.764	0.866	0.764	0.866	0.764	0.866	0.764	0.866	0.764	0.866	0.764	面板
330		P01-9	3. MM厚鋁折板拆圖	木紋色HTNH1195	5	5	0.959	0.847	4.795	4.226	4.795	4.226	4.795	4.226	4.795	4.226	4.795	4.226	面板
331		P01-10	3. MM厚鋁折板拆圖	木紋色HTNH1195	1	1	0.813	0.718	0.813	0.718	0.813	0.718	0.813	0.718	0.813	0.718	0.813	0.718	面板
332		P01-11	3. MM厚鋁折板拆圖	木紋色HTNH1195	1	1	0.807	0.711	0.807	0.711	0.807	0.711	0.807	0.711	0.807	0.711	0.807	0.711	面板
333		P01-12	3. MM厚鋁折板拆圖	木紋色HTNH1195	1	1	0.815	0.720	0.815	0.720	0.815	0.720	0.815	0.720	0.815	0.720	0.815	0.720	面板
334		P01-13	3. MM厚鋁折板拆圖	木紋色HTNH1195	1	1	0.604	0.523	0.604	0.523	0.604	0.523	0.604	0.523	0.604	0.523	0.604	0.523	面板
335		P01-14	3. MM厚鋁折板拆圖	木紋色HTNH1195	1	1	0.688	0.607	0.688	0.607	0.688	0.607	0.688	0.607	0.688	0.607	0.688	0.607	面板
336		P01-15	3. MM厚鋁折板拆圖	木紋色HTNH1195	1	1	0.831	0.719	0.831	0.719	0.831	0.719	0.831	0.719	0.831	0.719	0.831	0.719	面板
337		P01-16	3. MM厚鋁折板拆圖	木紋色HTNH1195	1	1	0.947	0.835	0.947	0.835	0.947	0.835	0.947	0.835	0.947	0.835	0.947	0.835	面板
338		P01-17	3. MM厚鋁折板拆圖	木紋色HTNH1195	5	5	0.911	0.805	4.555	4.024	4.555	4.024	4.555	4.024	4.555	4.024	4.555	4.024	面板
339		P01-18	3. MM厚鋁折板拆圖	木紋色HTNH1195	7	7	0.706	0.611	4.942	4.278	4.942	4.278	4.942	4.278	4.942	4.278	4.942	4.278	面板
340		P01-19	3. MM厚鋁折板拆圖	木紋色HTNH1195	9	9	0.804	0.709	7.238	6.384	7.238	6.384	7.238	6.384	7.238	6.384	7.238	6.384	面板
341		P01-20	3. MM厚鋁折板拆圖	木紋色HTNH1195	5	5	0.813	0.718	4.063	3.589	4.063	3.589	4.063	3.589	4.063	3.589	4.063	3.589	面板
342		P01-21	3. MM厚鋁折板拆圖	木紋色HTNH1195	3	3	0.166	0.144	0.498	0.431	0.166	0.144	0.498	0.431	0.166	0.144	0.498	0.431	面板
343		P01-22	3. MM厚鋁折板拆圖	木紋色HTNH1195	1	1	1.042	0.902	1.042	0.902	1.042	0.902	1.042	0.902	1.042	0.902	1.042	0.902	面板
344		P01-23	3. MM厚鋁折板拆圖	木紋色HTNH1195	1	1	0.583	0.505	0.583	0.505	0.583	0.505	0.583	0.505	0.583	0.505	0.583	0.505	面板
345		P01-24	3. MM厚鋁折板拆圖	木紋色HTNH1195	1	1	0.374	0.324	0.374	0.324	0.374	0.324	0.374	0.324	0.374	0.324	0.374	0.324	面板
346		P01-25	3. MM厚鋁折板拆圖	木紋色HTNH1195	1	1	0.830	0.732	0.830	0.732	0.830	0.732	0.830	0.732	0.830	0.732	0.830	0.732	面板
347		P01-26	3. MM厚鋁折板拆圖	木紋色HTNH1195	1	1	0.839	0.741	0.839	0.741	0.839	0.741	0.839	0.741	0.839	0.741	0.839	0.741	面板
348		P01-27	3. MM厚鋁折板拆圖	木紋色HTNH1195	1	1	0.812	0.703	0.812	0.703	0.812	0.703	0.812	0.703	0.812	0.703	0.812	0.703	面板

 美特鋁質有限公司 MIDI Aluminum Fabricator Ltd.	工程號: J-851	計算: 林仁安	日期: 08/05/2021	送呈: 施哥
	地盤名稱: 青衣	核對:	日期:	副本:
BM編號: 851-	項目類別:	批准:	日期:	A/C Code:
修改版次:	總展開面積: 696.38	總V.F.: 640.97		

349	P01-28	3. MM厚鋁折板拆圖	木紋色HTNH1195	1	1	0.925	0.816	0.925	0.816	面板
350	P01-29	3. MM厚鋁折板拆圖	木紋色HTNH1195	1	1	1.125	0.974	1.125	0.974	面板
351	P01-30	3. MM厚鋁折板拆圖	木紋色HTNH1195	1	1	1.282	1.130	1.282	1.130	面板
352	P01-31	3. MM厚鋁折板拆圖	木紋色HTNH1195	1	1	0.917	0.793	0.917	0.793	面板
353	P01-32	3. MM厚鋁折板拆圖	木紋色HTNH1195	1	1	1.044	0.921	1.044	0.921	面板
354	P01-33	3. MM厚鋁折板拆圖	木紋色HTNH1195	2	2	0.777	0.673	1.554	1.345	面板
355	P01-34	3. MM厚鋁折板拆圖	木紋色HTNH1195	1	1	0.885	0.781	0.885	0.781	面板
356	P01-35	3. MM厚鋁折板拆圖	木紋色HTNH1195	2	2	0.790	0.683	1.579	1.367	面板
357	P01-36	3. MM厚鋁折板拆圖	木紋色HTNH1195	4	4	0.831	0.719	3.325	2.877	面板
358	P01-37	3. MM厚鋁折板拆圖	木紋色HTNH1195	2	2	0.787	0.681	1.575	1.363	面板
359	P01-38	3. MM厚鋁折板拆圖	木紋色HTNH1195	1	1	0.856	0.750	0.856	0.750	面板
360	P01-39	3. MM厚鋁折板拆圖	木紋色HTNH1195	2	2	0.901	0.789	1.802	1.578	面板
361	P01-40	3. MM厚鋁折板拆圖	木紋色HTNH1195	1	1	0.854	0.748	0.854	0.748	面板
362	P01-41	3. MM厚鋁折板拆圖	木紋色HTNH1195	1	1	0.811	0.699	0.811	0.699	面板
363	P01-42	3. MM厚鋁折板拆圖	木紋色HTNH1195	1	1	0.809	0.698	0.809	0.698	面板
364	P01-2A	3. MM厚鋁折板拆圖	木紋色HTNH1195	2	2	0.802	0.694	1.604	1.388	面板
365	P01-3A	3. MM厚鋁折板拆圖	木紋色HTNH1195	1	1	0.758	0.656	0.758	0.656	面板
366	P01-2B	3. MM厚鋁折板拆圖	木紋色HTNH1195	2	2	0.646	0.559	1.291	1.118	面板
367	P01-3B	3. MM厚鋁折板拆圖	木紋色HTNH1195	1	1	0.602	0.521	0.602	0.521	面板
368	P01-18A	3. MM厚鋁折板拆圖	木紋色HTNH1195	1	1	0.729	0.631	0.729	0.631	面板
369	P01-5A	3. MM厚鋁折板拆圖	木紋色HTNH1195	2	2	0.913	0.806	1.827	1.611	面板
370	P01-6A	3. MM厚鋁折板拆圖	木紋色HTNH1195	1	1	0.864	0.762	0.864	0.762	面板
371	P01-5B	3. MM厚鋁折板拆圖	木紋色HTNH1195	2	2	0.854	0.753	1.708	1.507	面板
372	P01-6B	3. MM厚鋁折板拆圖	木紋色HTNH1195	1	1	0.804	0.709	0.804	0.709	面板
373	P01-9A	3. MM厚鋁折板拆圖	木紋色HTNH1195	2	2	0.863	0.762	1.726	1.525	面板
374	P01-5C	3. MM厚鋁折板拆圖	木紋色HTNH1195	2	2	0.735	0.649	1.471	1.297	面板
375	P01-6C	3. MM厚鋁折板拆圖	木紋色HTNH1195	1	1	0.685	0.605	0.685	0.605	面板
376	P01-14A	3. MM厚鋁折板拆圖	木紋色HTNH1195	1	1	0.949	0.837	0.949	0.837	面板
377	P01-6D	3. MM厚鋁折板拆圖	木紋色HTNH1195	1	1	0.947	0.835	0.947	0.835	面板
378	P01-9B	3. MM厚鋁折板拆圖	木紋色HTNH1195	1	1	0.911	0.805	0.911	0.805	面板
379	P01-20A	3. MM厚鋁折板拆圖	木紋色HTNH1195	1	1	0.743	0.656	0.743	0.656	面板
380	P01-5D	3. MM厚鋁折板拆圖	木紋色HTNH1195	1	1	0.902	0.795	0.902	0.795	面板
381	P01-19A	3. MM厚鋁折板拆圖	木紋色HTNH1195	1	1	0.735	0.649	0.735	0.649	面板
382	P01-19B	3. MM厚鋁折板拆圖	木紋色HTNH1195	1	1	0.830	0.732	0.830	0.732	面板
383	P01-29A	3. MM厚鋁折板拆圖	木紋色HTNH1195	1	1	0.709	0.614	0.709	0.614	面板
384	P02-1	3. MM厚鋁折板拆圖	木紋色HTNH1195	8	8	0.643	0.643	5.147	5.147	面板
385	P02-2	3. MM厚鋁折板拆圖	木紋色HTNH1195	9	9	0.677	0.677	6.096	6.096	面板
386	P02-3	3. MM厚鋁折板拆圖	木紋色HTNH1195	2	2	0.642	0.642	1.283	1.283	面板
387	P02-4	3. MM厚鋁折板拆圖	木紋色HTNH1195	1	1	0.491	0.491	0.491	0.491	面板



美特鋁質有限公司
MIDU Aluminum Fabricator Ltd.

工程號:	J-851	計算:	林仁安	日期:	08/05/2021	送呈:	施哥
地盤名稱:	青衣	核對:		日期:		副本:	
項目類別:		批准:		日期:		A/C Code:	
BM編號: 851-		修改版次:		總展開面積:	696.38	總V.F.:	640.97

388	P02-5	3. MM厚鋁折板拆圖	木紋色HTNH1195	1	1	0.676	0.676	0.676	0.676	面版
389	P02-6	3. MM厚鋁折板拆圖	木紋色HTNH1195	5	5	0.574	0.574	2.870	2.870	面版
390	P02-7	3. MM厚鋁折板拆圖	木紋色HTNH1195	1	1	0.660	0.660	0.660	0.660	面版
391	P02-8	3. MM厚鋁折板拆圖	木紋色HTNH1195	1	1	0.745	0.745	0.745	0.745	面版
392	P02-9	3. MM厚鋁折板拆圖	木紋色HTNH1195	1	1	0.632	0.632	0.632	0.632	面版
393	P02-10	3. MM厚鋁折板拆圖	木紋色HTNH1195	1	1	0.618	0.618	0.618	0.618	面版
394	P02-2A	3. MM厚鋁折板拆圖	木紋色HTNH1195	2	2	0.652	0.652	1.304	1.304	面版
395	P02-3A	3. MM厚鋁折板拆圖	木紋色HTNH1195	1	1	0.616	0.616	0.616	0.616	面版
396	P02-2B	3. MM厚鋁折板拆圖	木紋色HTNH1195	2	2	0.525	0.525	1.050	1.050	面版
397	P02-3B	3. MM厚鋁折板拆圖	木紋色HTNH1195	1	1	0.489	0.489	0.489	0.489	面版
398	P02-6A	3. MM厚鋁折板拆圖	木紋色HTNH1195	1	1	0.593	0.593	0.593	0.593	面版
399	P02-11	3. MM厚鋁折板拆圖	木紋色HTNH1195	1	1	0.373	0.373	0.373	0.373	面版
400	P03-1	3. MM厚鋁折板拆圖	木紋色HTNH1195	2	2	0.643	0.643	1.287	1.287	面版
401	P03-2	3. MM厚鋁折板拆圖	木紋色HTNH1195	3	3	0.677	0.677	2.032	2.032	面版
402	P03-3	3. MM厚鋁折板拆圖	木紋色HTNH1195	1	1	0.642	0.642	0.642	0.642	面版
403	P03-4	3. MM厚鋁折板拆圖	木紋色HTNH1195	3	3	0.135	0.135	0.405	0.405	面版
404	P03-5	3. MM厚鋁折板拆圖	木紋色HTNH1195	1	1	0.643	0.643	0.643	0.643	面版
405	P03-6	3. MM厚鋁折板拆圖	木紋色HTNH1195	1	1	0.847	0.847	0.847	0.847	面版
406	P03-7	3. MM厚鋁折板拆圖	木紋色HTNH1195	1	1	0.474	0.474	0.474	0.474	面版
407	P03-8	3. MM厚鋁折板拆圖	木紋色HTNH1195	1	1	0.304	0.304	0.304	0.304	面版
408	P03-9	3. MM厚鋁折板拆圖	木紋色HTNH1195	1	1	0.632	0.632	0.632	0.632	面版
409	P03-10	3. MM厚鋁折板拆圖	木紋色HTNH1195	1	1	0.574	0.574	0.574	0.574	面版
410	P04-1	3. MM厚鋁折板拆圖	木紋色HTNH1195	6	6	0.774	0.774	4.646	4.646	面版
411	P04-2	3. MM厚鋁折板拆圖	木紋色HTNH1195	8	8	0.815	0.815	6.521	6.521	面版
412	P04-3	3. MM厚鋁折板拆圖	木紋色HTNH1195	2	2	0.772	0.772	1.545	1.545	面版
413	P04-4	3. MM厚鋁折板拆圖	木紋色HTNH1195	1	1	0.693	0.693	0.693	0.693	面版
414	P04-5	3. MM厚鋁折板拆圖	木紋色HTNH1195	1	1	0.815	0.815	0.815	0.815	面版
415	P04-6	3. MM厚鋁折板拆圖	木紋色HTNH1195	4	4	0.691	0.691	2.763	2.763	面版
416	P04-2A	3. MM厚鋁折板拆圖	木紋色HTNH1195	2	2	0.734	0.734	1.467	1.467	面版
417	P04-3A	3. MM厚鋁折板拆圖	木紋色HTNH1195	1	1	0.691	0.691	0.691	0.691	面版
418	P04-3B	3. MM厚鋁折板拆圖	木紋色HTNH1195	1	1	0.813	0.813	0.813	0.813	面版
419	P05-1	3. MM厚鋁折板拆圖	木紋色HTNH1195	5	5	0.774	0.774	3.872	3.872	面版
420	P05-2	3. MM厚鋁折板拆圖	木紋色HTNH1195	6	6	0.815	0.815	4.891	4.891	面版
421	P05-3	3. MM厚鋁折板拆圖	木紋色HTNH1195	1	1	0.772	0.772	0.772	0.772	面版
422	P05-4	3. MM厚鋁折板拆圖	木紋色HTNH1195	1	1	0.744	0.744	0.744	0.744	面版
423	P05-5	3. MM厚鋁折板拆圖	木紋色HTNH1195	1	1	0.591	0.591	0.591	0.591	面版
424	P05-6	3. MM厚鋁折板拆圖	木紋色HTNH1195	1	1	0.813	0.813	0.813	0.813	面版
425	P05-7	3. MM厚鋁折板拆圖	木紋色HTNH1195	4	4	0.691	0.691	2.763	2.763	面版
426	P05-8	3. MM厚鋁折板拆圖	木紋色HTNH1195	1	1	0.713	0.713	0.713	0.713	面版



美特鋁質有限公司
MADI Aluminium Fabricator Ltd.

工程號: J-851	計算: 林仁安	日期: 08/05/2021	送呈: []	施号: []
地盤名稱: 青衣	核對: []	日期: []	副本: []	
項目類別: []	批准: []	日期: []	A/C Code: []	
修改版次: []	總展開面積: []	總V.F.: 640.97		

BM編號: 851-	修改版次:	總展開面積:	696.38	總V.F.:	640.97					
427	P05-9	3. MM厚鋁折板拆圖	木紋色HTNH1195	1	1	0.795	0.795	0.795	0.795	面版
428	P05-10	3. MM厚鋁折板拆圖	木紋色HTNH1195	1	1	0.897	0.897	0.897	0.897	面版
429	P05-11	3. MM厚鋁折板拆圖	木紋色HTNH1195	1	1	0.760	0.760	0.760	0.760	面版
430	P05-2A	3. MM厚鋁折板拆圖	木紋色HTNH1195	2	2	0.785	0.785	1.569	1.569	面版
431	P05-3A	3. MM厚鋁折板拆圖	木紋色HTNH1195	1	1	0.742	0.742	0.742	0.742	面版
432	P05-2B	3. MM厚鋁折板拆圖	木紋色HTNH1195	2	2	0.632	0.632	1.263	1.263	面版
433	P05-3B	3. MM厚鋁折板拆圖	木紋色HTNH1195	1	1	0.589	0.589	0.589	0.589	面版
434	P05-2C	3. MM厚鋁折板拆圖	木紋色HTNH1195	1	1	0.774	0.774	0.774	0.774	面版
435	P05-7A	3. MM厚鋁折板拆圖	木紋色HTNH1195	1	1	0.632	0.632	0.632	0.632	面版
436	P05-7B	3. MM厚鋁折板拆圖	木紋色HTNH1195	1	1	0.713	0.713	0.713	0.713	面版
437	P05-12	3. MM厚鋁折板拆圖	木紋色HTNH1195	1	1	0.408	0.408	0.408	0.408	面版
438	P06-1	3. MM厚鋁折板拆圖	木紋色HTNH1195	2	2	0.638	0.638	1.275	1.275	面版
439	P06-2	3. MM厚鋁折板拆圖	木紋色HTNH1195	8	8	0.671	0.671	5.371	5.371	面版
440	P06-3	3. MM厚鋁折板拆圖	木紋色HTNH1195	2	2	0.636	0.636	1.272	1.272	面版
441	P06-4	3. MM厚鋁折板拆圖	木紋色HTNH1195	1	1	0.663	0.663	0.663	0.663	面版
442	P06-5	3. MM厚鋁折板拆圖	木紋色HTNH1195	2	2	0.702	0.702	1.404	1.404	面版
443	P06-6	3. MM厚鋁折板拆圖	木紋色HTNH1195	1	1	0.661	0.661	0.661	0.661	面版
444	P06-7	3. MM厚鋁折板拆圖	木紋色HTNH1195	1	1	0.651	0.651	0.651	0.651	面版
445	P06-8	3. MM厚鋁折板拆圖	木紋色HTNH1195	1	1	0.650	0.650	0.650	0.650	面版
446	P06-9	3. MM厚鋁折板拆圖	木紋色HTNH1195	4	4	0.741	0.741	2.965	2.965	面版
447	P06-10	3. MM厚鋁折板拆圖	木紋色HTNH1195	1	1	0.661	0.661	0.661	0.661	面版
448	P07-1	3. MM厚鋁折板拆圖	木紋色HTNH1195	1	1	0.619	0.619	0.619	0.619	面版
449	P07-2	3. MM厚鋁折板拆圖	木紋色HTNH1195	2	2	0.651	0.651	1.303	1.303	面版
450	P07-3	3. MM厚鋁折板拆圖	木紋色HTNH1195	1	1	0.617	0.617	0.617	0.617	面版
451	P07-4	3. MM厚鋁折板拆圖	木紋色HTNH1195	1	1	0.741	0.741	0.741	0.741	面版
452	P07-5	3. MM厚鋁折板拆圖	木紋色HTNH1195	1	1	0.780	0.780	0.780	0.780	面版
453	P07-6	3. MM厚鋁折板拆圖	木紋色HTNH1195	1	1	0.661	0.661	0.661	0.661	面版
454	P07-7	3. MM厚鋁折板拆圖	木紋色HTNH1195	1	1	0.683	0.683	0.683	0.683	面版
455	P07-5A	3. MM厚鋁折板拆圖	木紋色HTNH1195	1	1	0.741	0.741	0.741	0.741	面版
456	P07-6A	3. MM厚鋁折板拆圖	木紋色HTNH1195	1	1	0.604	0.604	0.604	0.604	面版
457	P08	3. MM厚鋁折板拆圖	木紋色HTNH1195	1	1	0.664	0.664	0.664	0.664	面版
458	BP01-1	3. MM厚鋁折板拆圖	灰色UCT345098C-3	5	5	1.504	1.410	7.522	7.051	面版
459	BP01-2	3. MM厚鋁折板拆圖	灰色UCT345098C-3	6	6	1.596	1.496	9.577	8.978	面版
460	BP01-3	3. MM厚鋁折板拆圖	灰色UCT345098C-3	1	1	1.500	1.406	1.500	1.406	面版
461	BP01-4	3. MM厚鋁折板拆圖	灰色UCT345098C-3	1	1	1.444	1.354	1.444	1.354	面版
462	BP01-5	3. MM厚鋁折板拆圖	灰色UCT345098C-3	2	2	1.536	1.439	3.071	2.879	面版
463	BP01-6	3. MM厚鋁折板拆圖	灰色UCT345098C-3	1	1	1.440	1.350	1.440	1.350	面版
464	BP01-7	3. MM厚鋁折板拆圖	灰色UCT345098C-3	1	1	1.145	1.073	1.145	1.073	面版
465	BP01-8	3. MM厚鋁折板拆圖	灰色UCT345098C-3	2	2	1.236	1.159	2.472	2.317	面版

 美特鋁質有限公司 MIDI Aluminum Fabricator Ltd.		工程號: J-851 地盤名稱: 青衣	計算: 林仁安 核對:	日期: 08/05/2021 日期:	送呈: 副本:	施哥
地盤用鋁板B.M.表 BM編號: 851-		項目類別: 修改版次:	批准: 總展開面積:	日期: 日期:	A/C Code:	
			696.38	總V.F.:	640.97	

466	BP01-9	3. MM厚鋁折板拆圖	灰色UCT354509SC-3	1	1	1.141	1.070	1.141	1.070	面版
467	BP01-10	3. MM厚鋁折板拆圖	灰色UCT354509SC-3	1	1	1.567	1.469	1.567	1.469	面版
468	BP01-11	3. MM厚鋁折板拆圖	灰色UCT354509SC-3	4	4	1.341	1.257	5.363	5.027	面版
469	BP01-12	3. MM厚鋁折板拆圖	灰色UCT354509SC-3	1	1	1.544	1.448	1.544	1.448	面版
470	BP01-13	3. MM厚鋁折板拆圖	灰色UCT354509SC-3	1	1	1.385	1.298	1.385	1.298	面版
471	BP01-14	3. MM厚鋁折板拆圖	灰色UCT354509SC-3	1	1	1.731	1.623	1.731	1.623	面版
472	BP01-15	3. MM厚鋁折板拆圖	灰色UCT354509SC-3	1	1	1.464	1.372	1.464	1.372	面版
473	BP02-1	3. MM厚鋁折板拆圖	灰色UCT354509SC-3	2	2	1.692	1.598	3.384	3.195	面版
474	BP02-2	3. MM厚鋁折板拆圖	灰色UCT354509SC-3	4	4	1.795	1.695	7.180	6.781	面版
475	BP02-3	3. MM厚鋁折板拆圖	灰色UCT354509SC-3	2	2	1.687	1.593	3.375	3.187	面版
476	BP03-1	3. MM厚鋁折板拆圖	灰色UCT354509SC-3	1	1	1.742	1.648	1.742	1.648	面版
477	BP03-2	3. MM厚鋁折板拆圖	灰色UCT354509SC-3	2	2	1.848	1.748	3.696	3.496	面版
478	BP03-3	3. MM厚鋁折板拆圖	灰色UCT354509SC-3	1	1	1.737	1.643	1.737	1.643	面版
479	BP04-1	3. MM厚鋁折板拆圖	灰色UCT354509SC-3	1	1	1.328	1.244	1.328	1.244	面版
480	BP04-2	3. MM厚鋁折板拆圖	灰色UCT354509SC-3	2	2	1.418	1.328	2.835	2.656	面版
481	BP04-3	3. MM厚鋁折板拆圖	灰色UCT354509SC-3	1	1	1.324	1.240	1.324	1.240	面版
482	BP04-4	3. MM厚鋁折板拆圖	灰色UCT354509SC-3	4	4	1.771	1.677	7.084	6.707	面版
483	BP04-5	3. MM厚鋁折板拆圖	灰色UCT354509SC-3	4	4	1.578	1.494	6.313	5.977	面版
484	BP04-6	3. MM厚鋁折板拆圖	灰色UCT354509SC-3	1	1	1.771	1.672	1.771	1.672	面版
485	BP05-1	3. MM厚鋁折板拆圖	灰色UCT354509SC-3	1	1	1.766	1.667	1.766	1.667	面版
486	BP05-2	3. MM厚鋁折板拆圖	灰色UCT354509SC-3	1	1	1.891	1.796	1.891	1.796	面版
487	BP06-1	3. MM厚鋁折板拆圖	灰色UCT354509SC-3	1	1	2.005	1.905	2.005	1.905	面版
488	BP06-2	3. MM厚鋁折板拆圖	灰色UCT354509SC-3	1	1	1.685	1.601	1.685	1.601	面版
489	BP06-3	3. MM厚鋁折板拆圖	灰色UCT354509SC-3	1	1	5.022	4.935	5.022	4.935	面版
490	BP07-1	3. MM厚鋁折板拆圖	灰色UCT354509SC-3	1	1	5.497	5.402	5.497	5.402	面版
491	BP07-2	3. MM厚鋁折板拆圖	灰色UCT354509SC-3	1	1	4.442	4.366	4.442	4.366	面版
492	BP07-3	3. MM厚鋁折板拆圖	灰色UCT354509SC-3	1	1	0.786	0.737	0.786	0.737	面版
493	BP08	3. MM厚鋁折板拆圖	灰色UCT354509SC-3	1	1	0.229	0.229	0.229	0.229	面版
494	AC01-1	1.5MM厚鋁折板拆圖	灰色UCT354509SC-3	1	1	0.228	0.228	0.228	0.228	收口蓋板
495	AC01-2	1.5MM厚鋁折板拆圖	灰色UCT354509SC-3	1	1	0.180	0.180	0.180	0.180	收口蓋板
496	AC01-3	1.5MM厚鋁折板拆圖	灰色UCT354509SC-3	1	1	0.178	0.178	0.178	0.178	收口蓋板
497	AC01-4	1.5MM厚鋁折板拆圖	灰色UCT354509SC-3	1	1	0.218	0.218	0.218	0.218	收口蓋板
498	AC01-5	1.5MM厚鋁折板拆圖	灰色UCT354509SC-3	1	1	0.217	0.217	0.217	0.217	收口蓋板
499	AC01-6	1.5MM厚鋁折板拆圖	灰色UCT354509SC-3	1	1	0.197	0.197	0.197	0.197	收口蓋板
500	AC01-7	1.5MM厚鋁折板拆圖	灰色UCT354509SC-3	1	1	0.196	0.196	0.196	0.196	收口蓋板
501	AC01-8	1.5MM厚鋁折板拆圖	灰色UCT354509SC-3	1	1	0.207	0.207	0.207	0.207	收口蓋板
502	AC01-9	1.5MM厚鋁折板拆圖	灰色UCT354509SC-3	1	1	0.207	0.207	0.207	0.207	收口蓋板
503	AC01-10	1.5MM厚鋁折板拆圖	灰色UCT354509SC-3	1	1	0.196	0.196	0.196	0.196	收口蓋板
504	AC01-11	1.5MM厚鋁折板拆圖	灰色UCT354509SC-3	1	1	0.196	0.196	0.196	0.196	收口蓋板

 美特鋁質有限公司 MDI Aluminum Fabricator Ltd.	工程號: J-851	計算: 林仁安	日期: 08/05/2021	送呈: 施哥
	地盤名稱: 青衣	校對:	日期:	副本:
項目類別:	修改版次:	批准:	日期:	A/C Code:
B.M.編號: 851-		總展開面積: 696.38	總V.F.: 640.97	

505	AC01-12	1.5MM厚鋁折板拆圖	灰色UCTS34509SG-3	1	1	0.195	0.195	0.195	0.195	0.195	0.195	0.195	0.195	0.195	收口蓋板
506	AC01-13	1.5MM厚鋁折板拆圖	灰色UCTS34509SG-3	1	1	0.215	0.215	0.215	0.215	0.215	0.215	0.215	0.215	0.215	收口蓋板
507	AC01-14	1.5MM厚鋁折板拆圖	灰色UCTS34509SG-3	1	1	0.214	0.214	0.214	0.214	0.214	0.214	0.214	0.214	0.214	收口蓋板
508	AC01-15	1.5MM厚鋁折板拆圖	灰色UCTS34509SG-3	1	1	0.206	0.206	0.206	0.206	0.206	0.206	0.206	0.206	0.206	收口蓋板
509	AC01-16	1.5MM厚鋁折板拆圖	灰色UCTS34509SG-3	1	1	0.205	0.205	0.205	0.205	0.205	0.205	0.205	0.205	0.205	收口蓋板
510	AC01-17	1.5MM厚鋁折板拆圖	灰色UCTS34509SG-3	1	1	0.192	0.192	0.192	0.192	0.192	0.192	0.192	0.192	0.192	收口蓋板
511	AC01-18	1.5MM厚鋁折板拆圖	灰色UCTS34509SG-3	1	1	0.191	0.191	0.191	0.191	0.191	0.191	0.191	0.191	0.191	收口蓋板
512	AC01-19	1.5MM厚鋁折板拆圖	灰色UCTS34509SG-3	12	12	0.331	0.331	3.976	3.976	3.976	3.976	3.976	3.976	3.976	收口蓋板
513	AC01-20	1.5MM厚鋁折板拆圖	灰色UCTS34509SG-3	10	10	0.324	0.324	3.240	3.240	3.240	3.240	3.240	3.240	3.240	收口蓋板
514	AC01-21	1.5MM厚鋁折板拆圖	灰色UCTS34509SG-3	6	6	0.287	0.287	1.722	1.722	1.722	1.722	1.722	1.722	1.722	收口蓋板
515	AC01-22	1.5MM厚鋁折板拆圖	灰色UCTS34509SG-3	2	2	0.320	0.320	0.640	0.640	0.640	0.640	0.640	0.640	0.640	收口蓋板
516	AC02-1	2. MM厚鋁折板拆圖	木紋色HTNH1195	9	9	0.125	0.125	1.129	1.129	1.129	1.129	1.129	1.129	1.129	收口蓋板
517	AC02-2	2. MM厚鋁折板拆圖	木紋色HTNH1195	12	12	0.144	0.144	1.727	1.727	1.727	1.727	1.727	1.727	1.727	收口蓋板
518	AC02-3	2. MM厚鋁折板拆圖	木紋色HTNH1195	3	3	0.102	0.102	0.307	0.307	0.307	0.307	0.307	0.307	0.307	收口蓋板
519	AC02-4	2. MM厚鋁折板拆圖	木紋色HTNH1195	11	11	0.133	0.133	1.463	1.463	1.463	1.463	1.463	1.463	1.463	收口蓋板
520	AC02-5	2. MM厚鋁折板拆圖	木紋色HTNH1195	14	14	0.152	0.152	2.127	2.127	2.127	2.127	2.127	2.127	2.127	收口蓋板
521	AC02-6	2. MM厚鋁折板拆圖	木紋色HTNH1195	3	3	0.102	0.102	0.307	0.307	0.307	0.307	0.307	0.307	0.307	收口蓋板
522	AC02-7	2. MM厚鋁折板拆圖	木紋色HTNH1195	8	8	0.122	0.122	0.973	0.973	0.973	0.973	0.973	0.973	0.973	收口蓋板
523	AC02-8	2. MM厚鋁折板拆圖	木紋色HTNH1195	11	11	0.140	0.140	1.539	1.539	1.539	1.539	1.539	1.539	1.539	收口蓋板
524	AC02-9	2. MM厚鋁折板拆圖	木紋色HTNH1195	3	3	0.102	0.102	0.307	0.307	0.307	0.307	0.307	0.307	0.307	收口蓋板
525	AC02-10	2. MM厚鋁折板拆圖	木紋色HTNH1195	6	6	0.102	0.102	0.610	0.610	0.610	0.610	0.610	0.610	0.610	收口蓋板
526	AC02-11	2. MM厚鋁折板拆圖	木紋色HTNH1195	8	8	0.108	0.108	0.868	0.868	0.868	0.868	0.868	0.868	0.868	收口蓋板
527	AC02-12	2. MM厚鋁折板拆圖	木紋色HTNH1195	5	5	0.098	0.098	0.492	0.492	0.492	0.492	0.492	0.492	0.492	收口蓋板
528	AC02-13	2. MM厚鋁折板拆圖	木紋色HTNH1195	1	1	0.091	0.091	0.091	0.091	0.091	0.091	0.091	0.091	0.091	收口蓋板
529	AC02-14	2. MM厚鋁折板拆圖	木紋色HTNH1195	2	2	0.100	0.100	0.200	0.200	0.200	0.200	0.200	0.200	0.200	收口蓋板
530	AC02-15	2. MM厚鋁折板拆圖	木紋色HTNH1195	1	1	0.091	0.091	0.091	0.091	0.091	0.091	0.091	0.091	0.091	收口蓋板
531	AC02-16	2. MM厚鋁折板拆圖	木紋色HTNH1195	1	1	0.091	0.091	0.091	0.091	0.091	0.091	0.091	0.091	0.091	收口蓋板
532	AC02-17	2. MM厚鋁折板拆圖	木紋色HTNH1195	2	2	0.100	0.100	0.200	0.200	0.200	0.200	0.200	0.200	0.200	收口蓋板
533	AC02-18	2. MM厚鋁折板拆圖	木紋色HTNH1195	1	1	0.091	0.091	0.091	0.091	0.091	0.091	0.091	0.091	0.091	收口蓋板
534	AC02-19	2. MM厚鋁折板拆圖	木紋色HTNH1195	1	1	0.085	0.085	0.085	0.085	0.085	0.085	0.085	0.085	0.085	收口蓋板
535	AC02-20	2. MM厚鋁折板拆圖	木紋色HTNH1195	2	2	0.094	0.094	0.187	0.187	0.187	0.187	0.187	0.187	0.187	收口蓋板
536	AC02-21	2. MM厚鋁折板拆圖	木紋色HTNH1195	1	1	0.085	0.085	0.085	0.085	0.085	0.085	0.085	0.085	0.085	收口蓋板
537	AC02-22	2. MM厚鋁折板拆圖	木紋色HTNH1195	2	2	0.094	0.094	0.187	0.187	0.187	0.187	0.187	0.187	0.187	收口蓋板
538	AC02-23	2. MM厚鋁折板拆圖	木紋色HTNH1195	1	1	0.085	0.085	0.085	0.085	0.085	0.085	0.085	0.085	0.085	收口蓋板
539	AC02-24	2. MM厚鋁折板拆圖	木紋色HTNH1195	1	1	0.085	0.085	0.085	0.085	0.085	0.085	0.085	0.085	0.085	收口蓋板
540	AC02-25	2. MM厚鋁折板拆圖	木紋色HTNH1195	1	1	0.073	0.073	0.073	0.073	0.073	0.073	0.073	0.073	0.073	收口蓋板
541	AC02-26	2. MM厚鋁折板拆圖	木紋色HTNH1195	2	2	0.081	0.081	0.161	0.161	0.161	0.161	0.161	0.161	0.161	收口蓋板
542	AC02-27	2. MM厚鋁折板拆圖	木紋色HTNH1195	1	1	0.072	0.072	0.072	0.072	0.072	0.072	0.072	0.072	0.072	收口蓋板
543	AC02-28	2. MM厚鋁折板拆圖	木紋色HTNH1195	1	1	0.073	0.073	0.073	0.073	0.073	0.073	0.073	0.073	0.073	收口蓋板

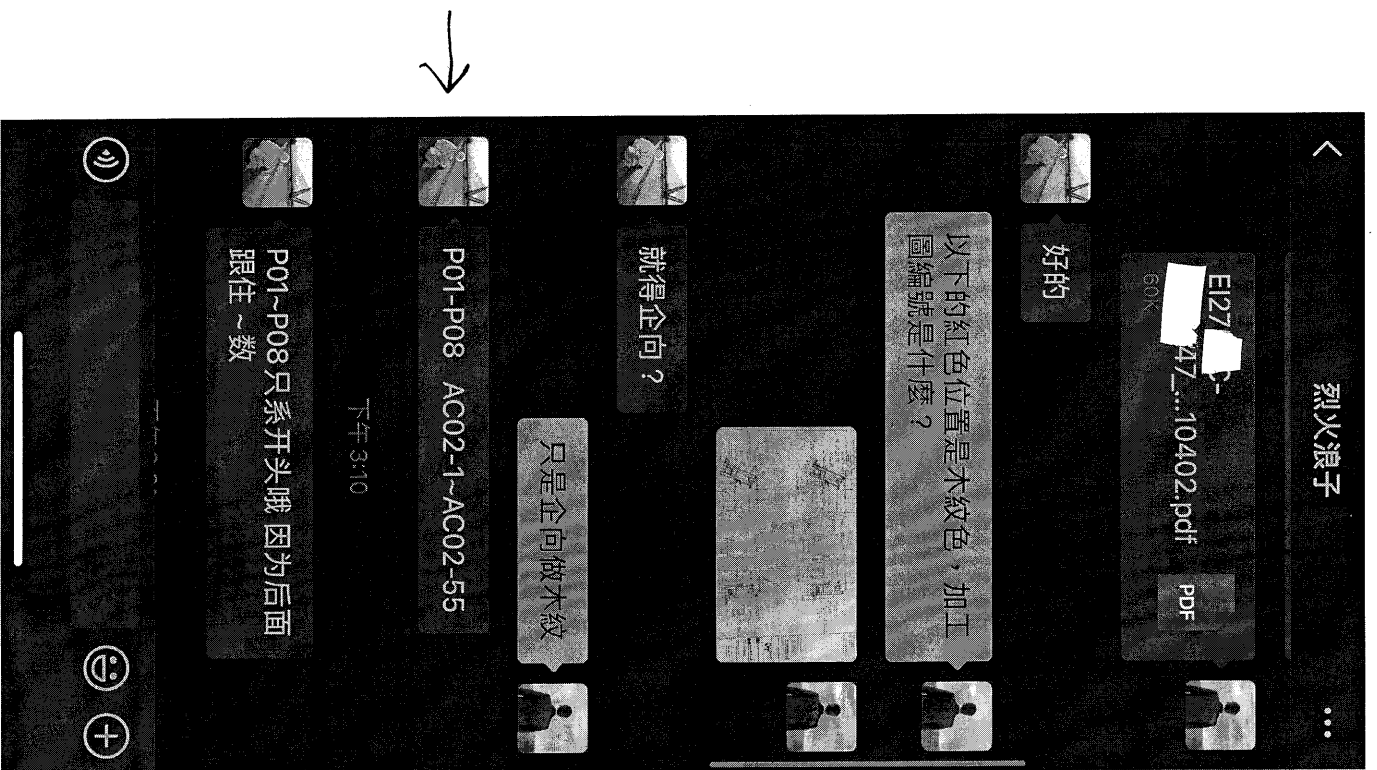
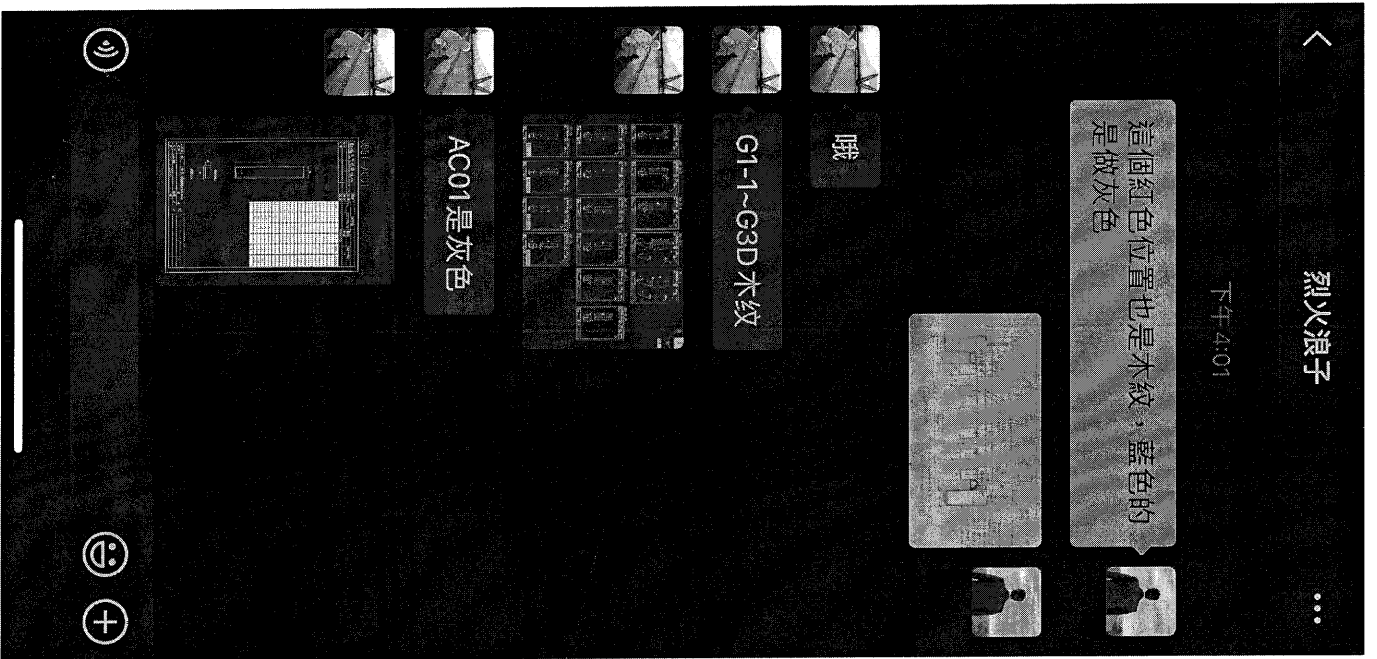

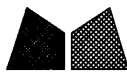

美特鋁質有限公司
MIDI Aluminium Fabricator Ltd.

類別		物料號	
制圖	AN.	2021/01/13	圖號 J851-A1-1
修改		復核	數量 1
日期		批准	單件重量 (KG)

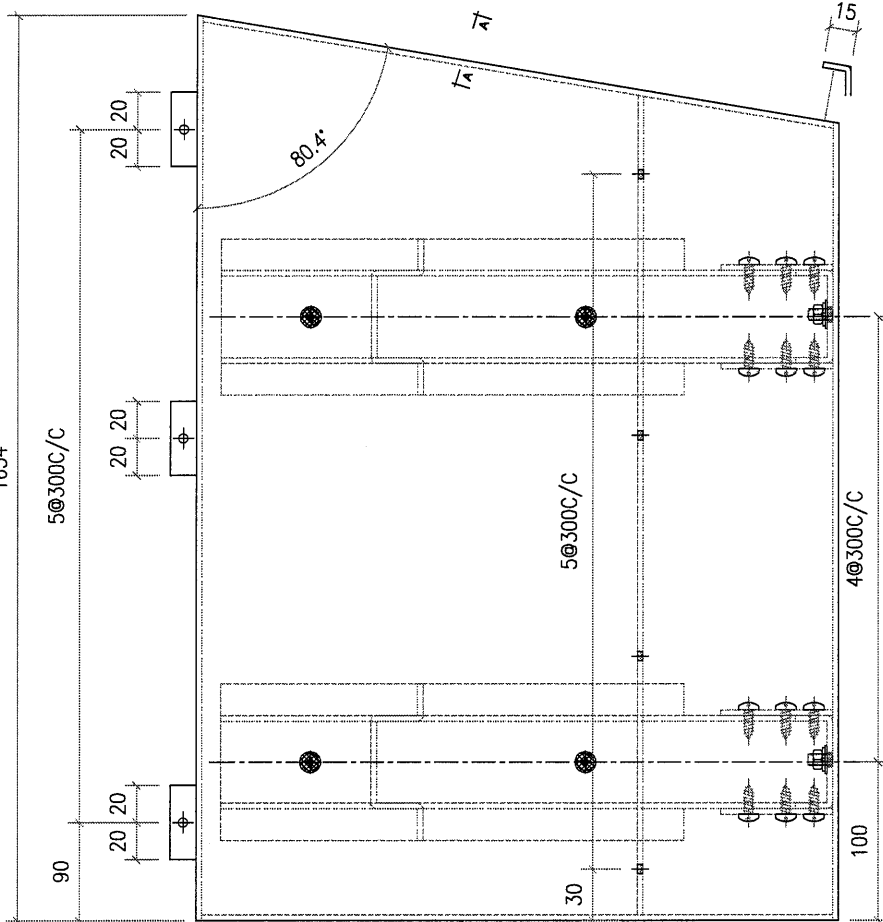
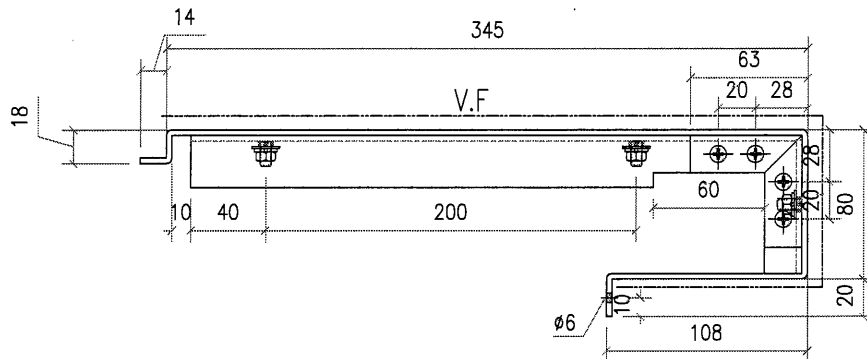

需复尺

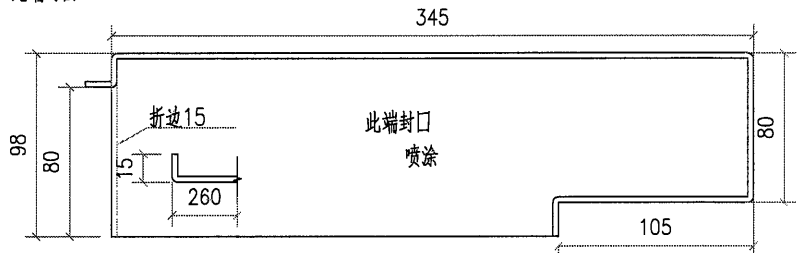
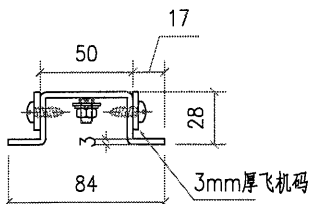

工程號	J851	地盤	香港新界青衣-ALUM. GRILLE	附件	
名稱		採用			
材料	3mm 鋁板	地盤	✓		
顏色	PVF2-3 COATS	工廠			



美特鋁質有限公司
MIDI Aluminium Fabricator Ltd.

類別		物料號		
制圖	AN.	2021/01/13	圖號	J851-A1-2
修改			數量	1
日期			單件重量 (KG)	
			復核	—
			批准	—

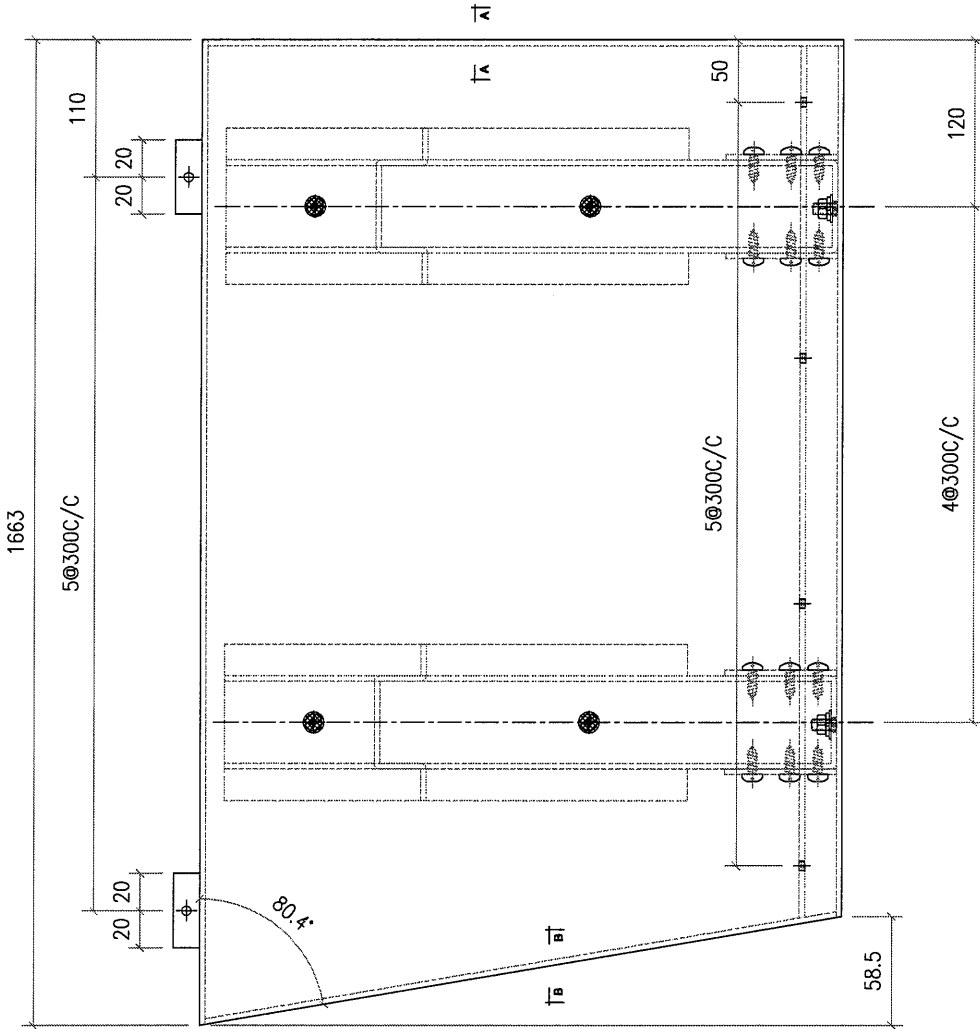
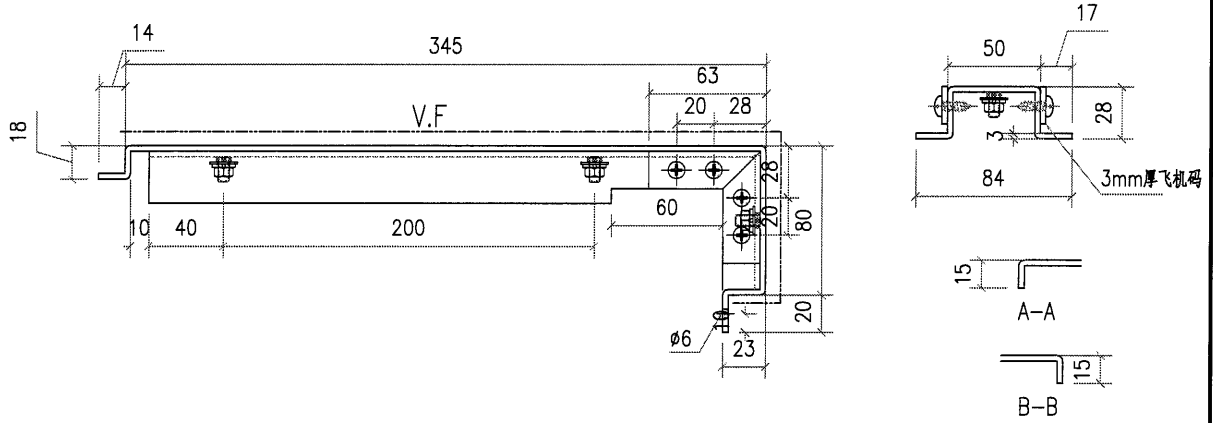

工程號	J851	地盤	香港新界青衣-ALUM. GRILLE	附件	
名稱		採用			
材料	3mm 鋁板	地盤	<input checked="" type="checkbox"/>		
顏色	PVF2-3 COATS	工廠			



美特鋁質有限公司
MIDI Aluminium Fabricator Ltd.

類別		物料號		
制圖	AN.	2021/01/13	圖號	J851-A1-3
修改			數量	1
日期			單件重量 (KG)	
復核	—	—		
批准	—	—		

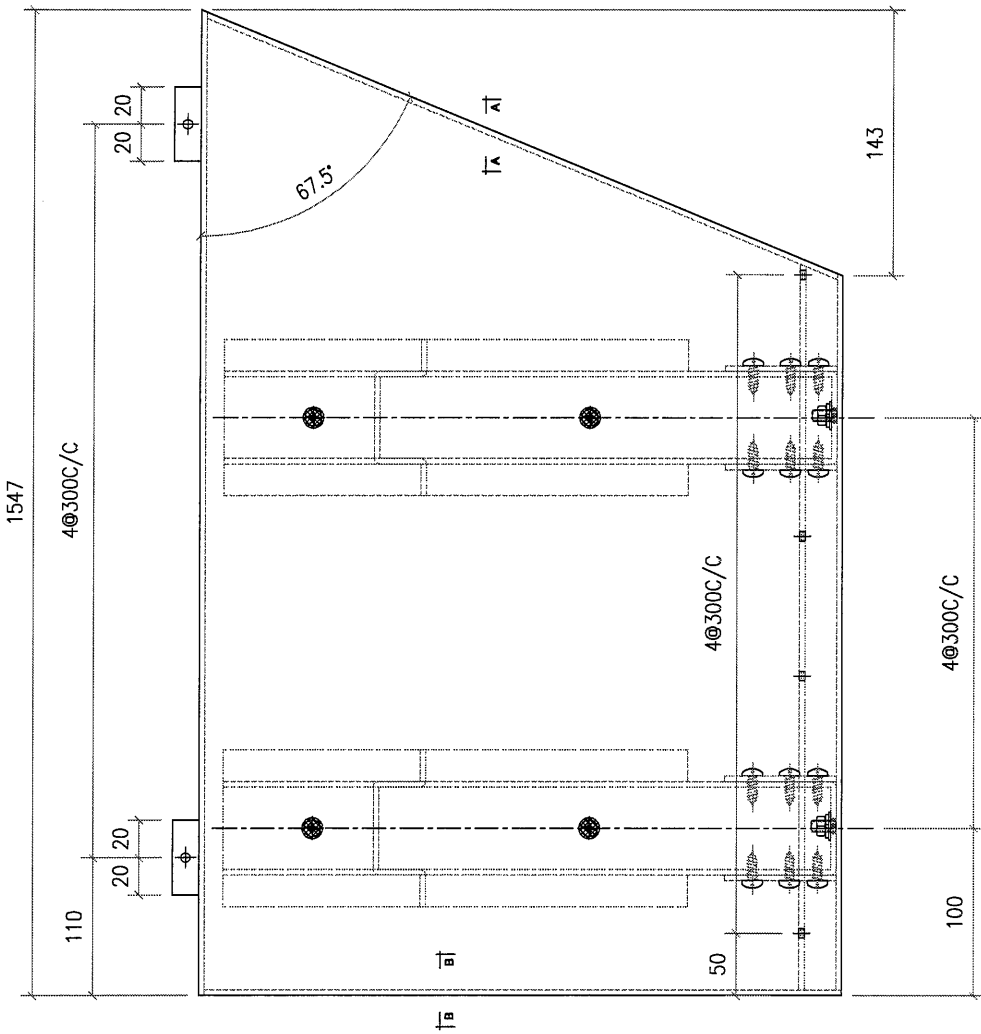
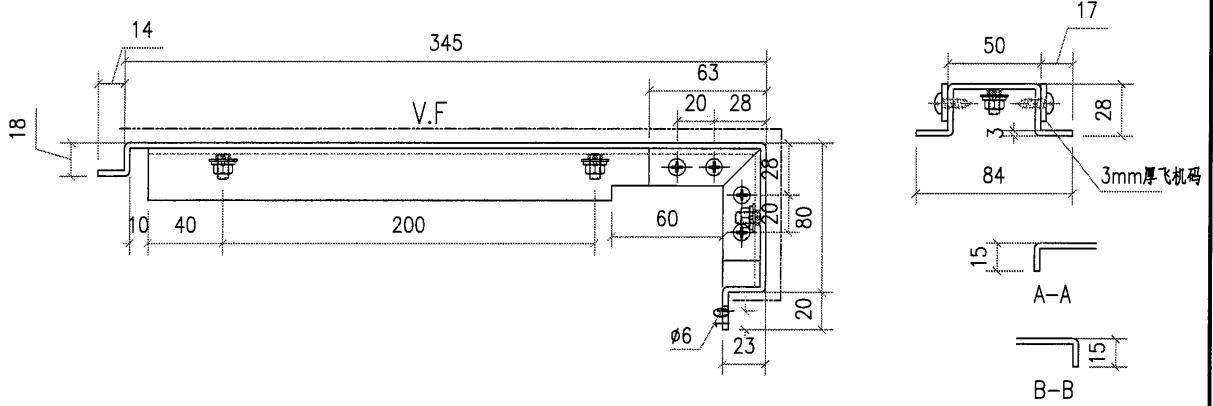

工程號	J851	地盤	香港新界青衣-ALUM. GRILLE	附件	
名稱		採用			
材料	3mm 鋁板	地盤	✓		
顏色	PVF2-3 COATS	工廠			



美特鋁質有限公司
MIDI Aluminium Fabricator Ltd.

類別		物料號		
制圖	AN.	2021/01/13	圖號	J851-A1-4
修改			數量	2
日期			單件重量 (KG)	
復核	—	—		
批准	—	—		

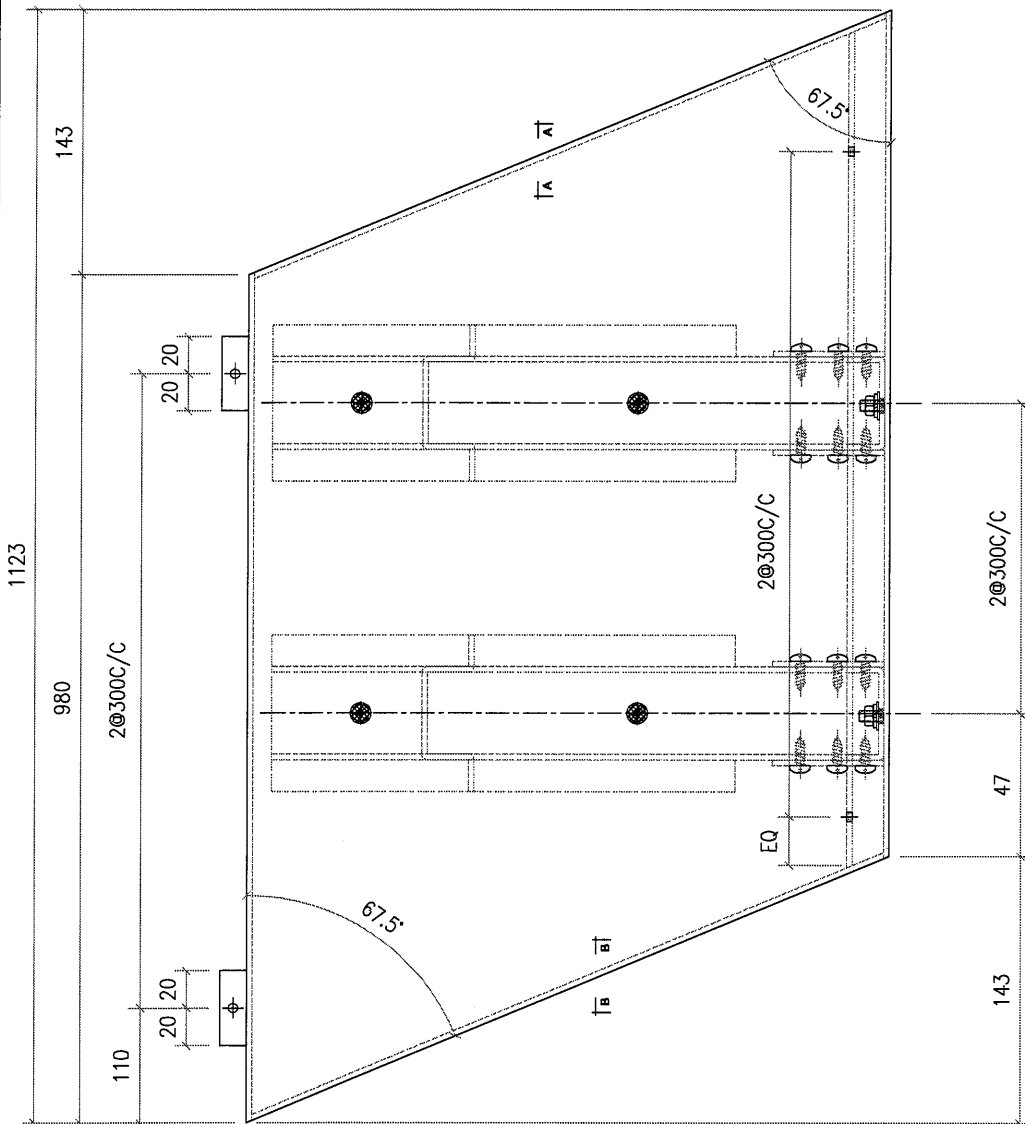
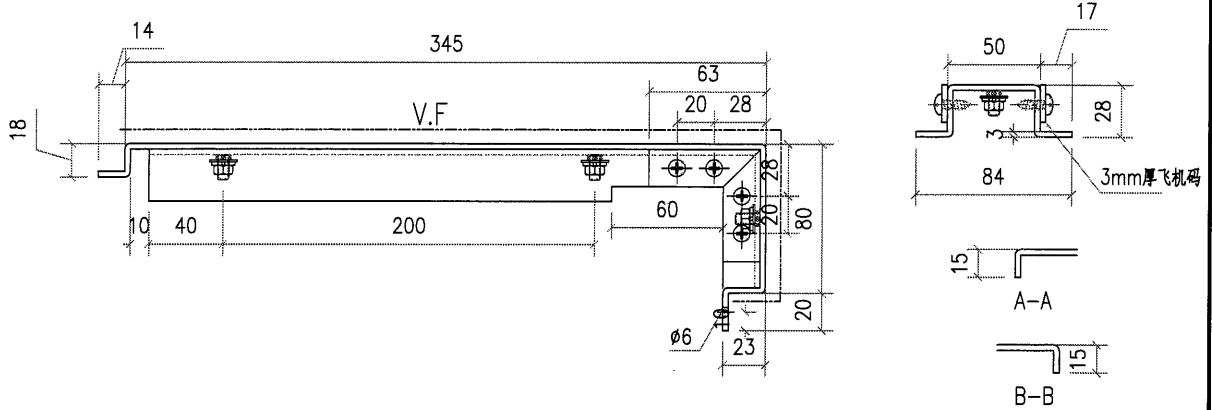

工程號	J851	地盤	香港新界青衣-ALUM. GRILLE	附件	
名稱		採用			
材料	3mm 鋁板	地盤	<input checked="" type="checkbox"/>		
顏色	PVF2-3 COATS	工廠			



美特鋁質有限公司
MIDI Aluminium Fabricator Ltd.

類別		物料號		
制圖	AN.	2021/01/13	圖號	J851-A1-5
修改			數量	1
日期			單件重量 (KG)	
			復核	—
			批准	—

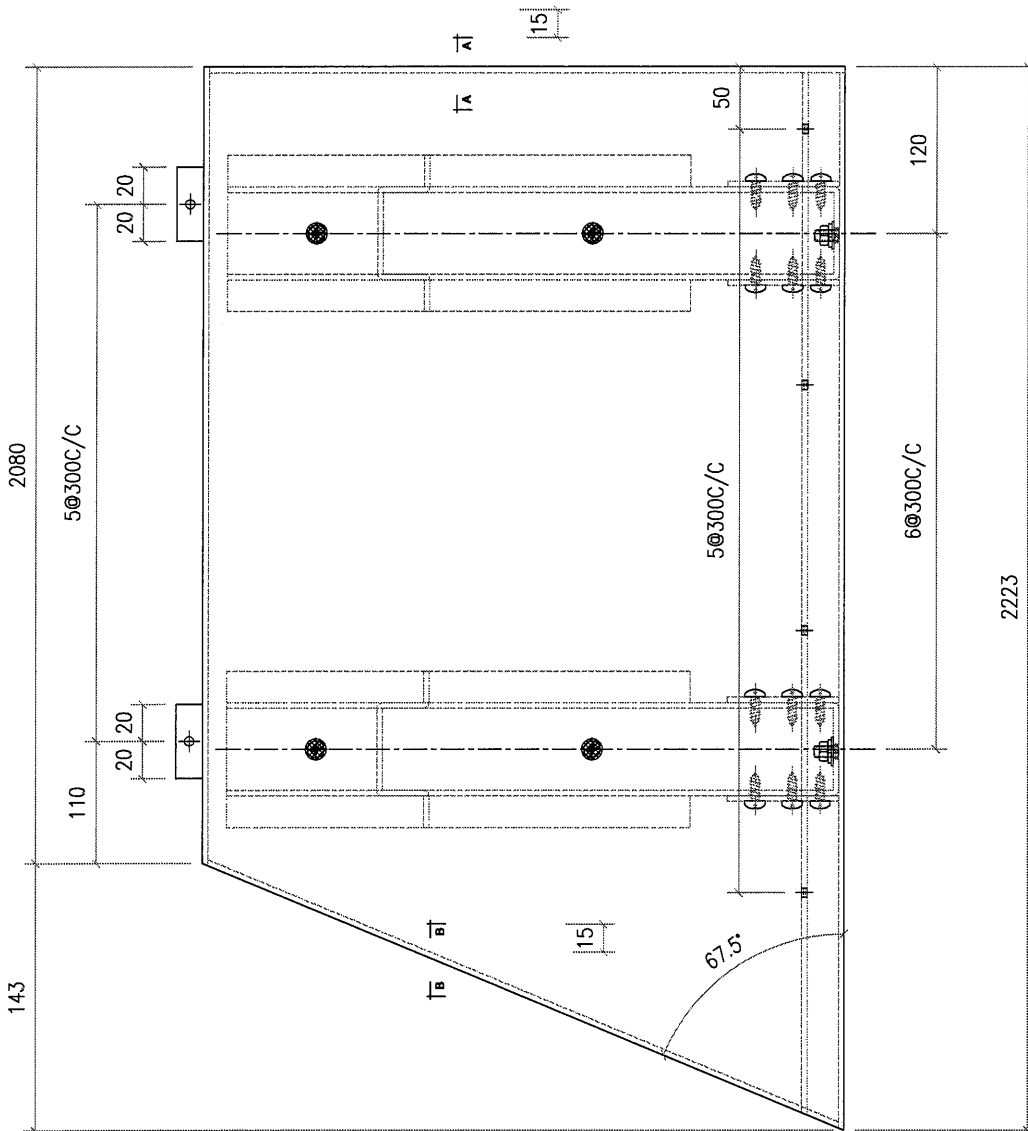
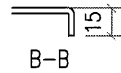
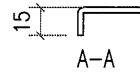
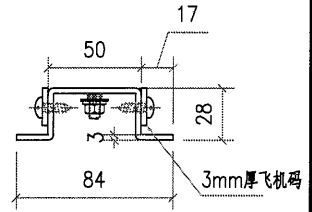
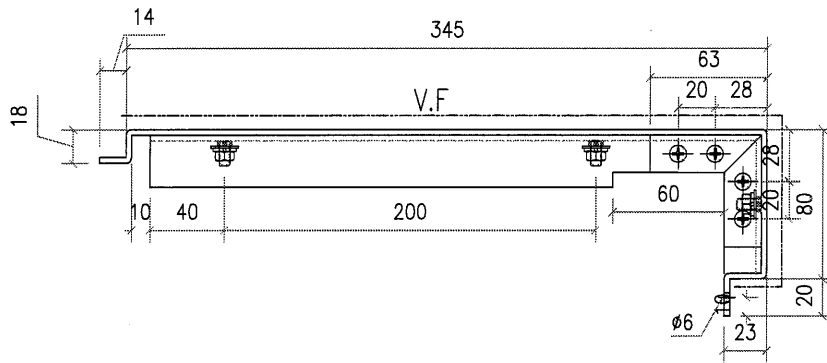

工程號	J851	地盤	香港新界青衣-ALUM. GRILLE	附件	
名稱		採用			
材料	3mm 鋁板	地盤	✓		
顏色	PVF2-3 COATS	工廠			



美特鋁質有限公司
MIDI Aluminium Fabricator Ltd.

類別		物料號	
制圖	AN.	2021/01/13	圖號 J851-A1-6
修改		數量	8
日期		單件重量 (KG)	
	復核	—	
	批准	—	

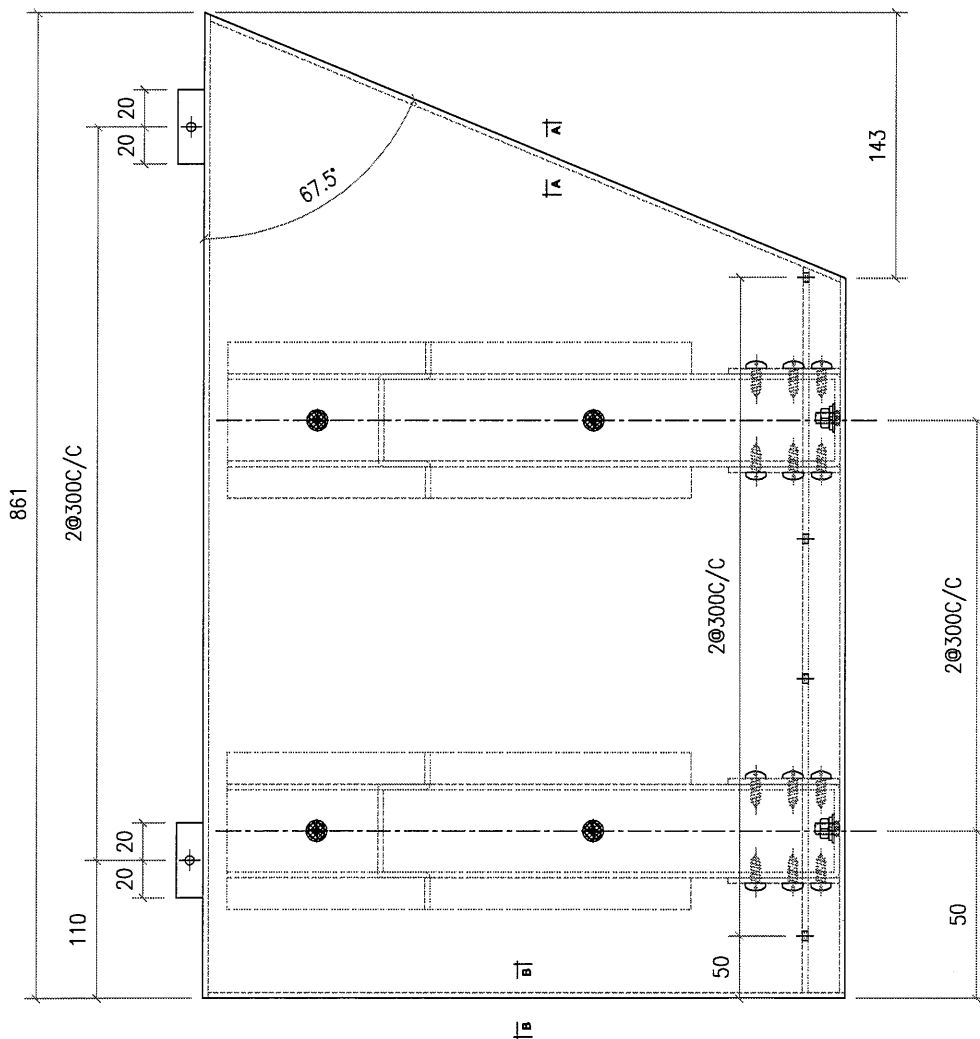
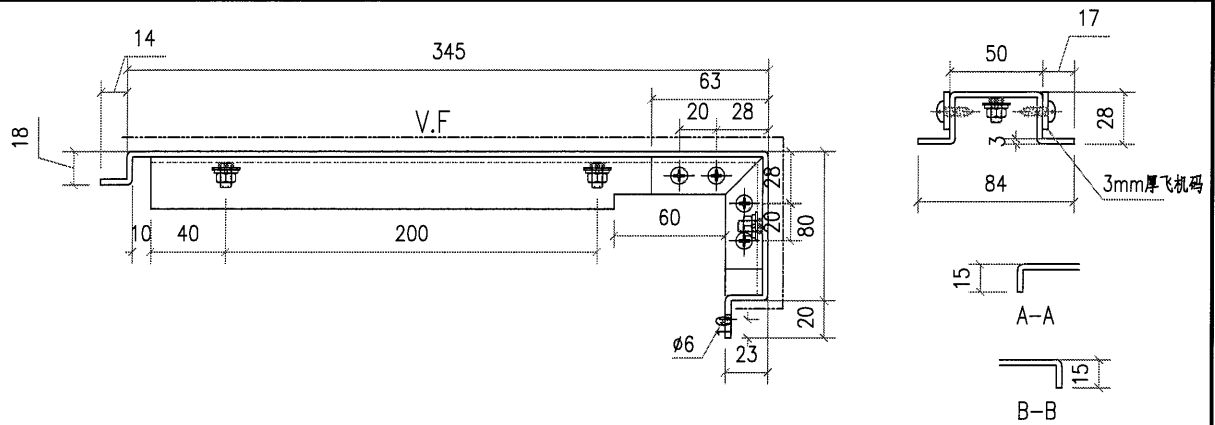

工程號	J851	地盤	香港新界青衣-ALUM. GRILLE	附件	
名稱		採用			
材料	3mm 鋁板	地盤	✓		
顏色	PVF2-3 COATS	工廠			

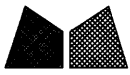

美特鋁質有限公司
MIDI Aluminium Fabricator Ltd.

類別		物料號		
制圖	AN.	2021/01/13	圖號	J851-A1-7A
修改			數量	1
日期			單件重量 (KG)	
	復核	—		
	批准	—		

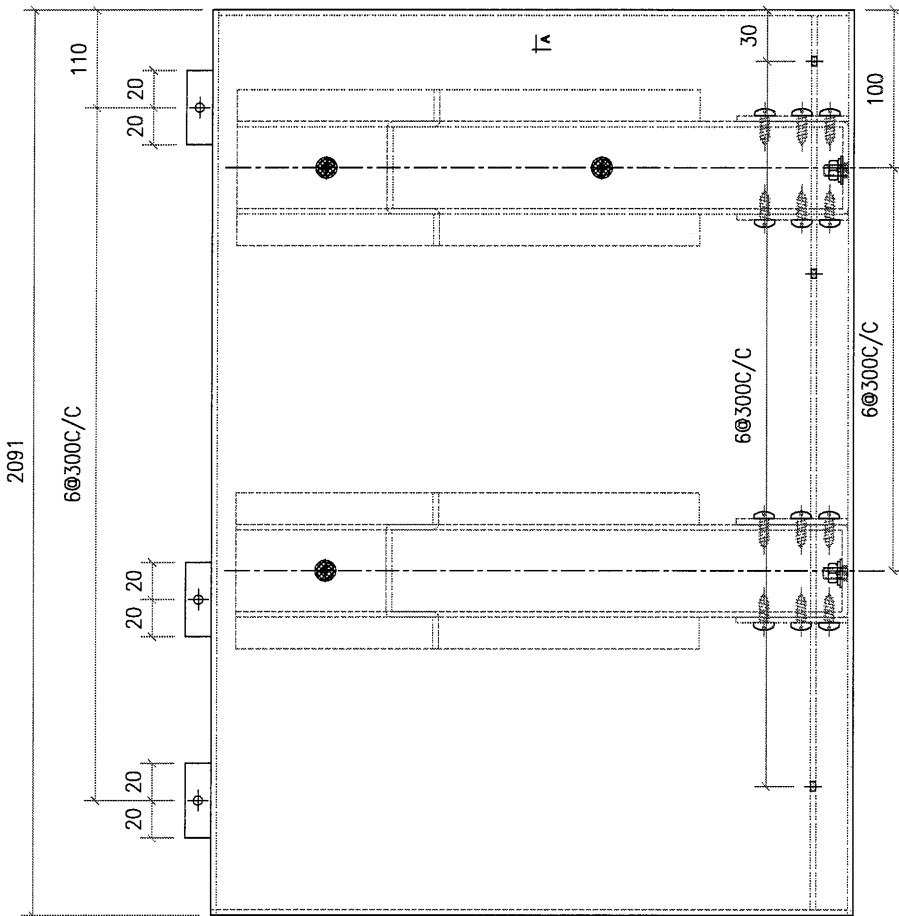
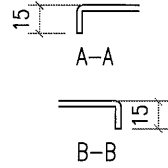
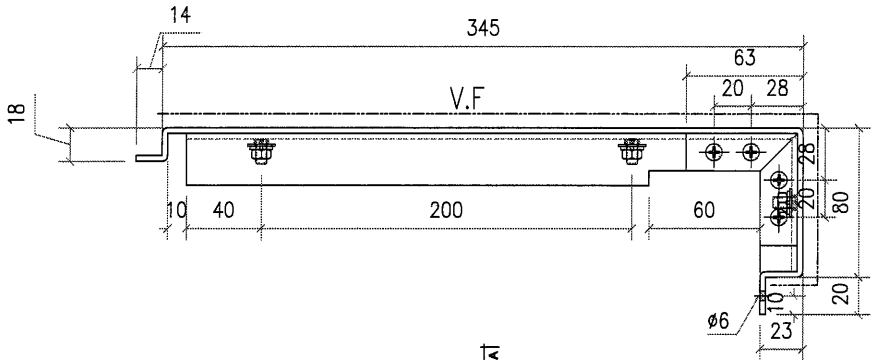

此端封口

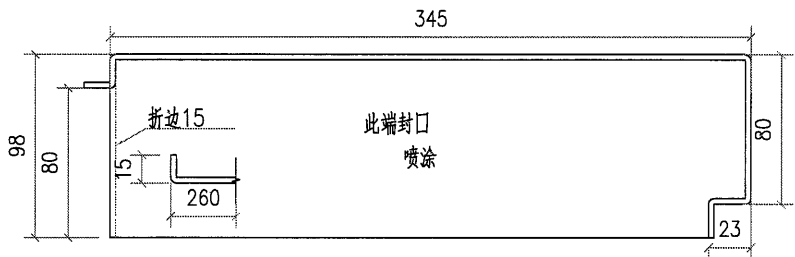
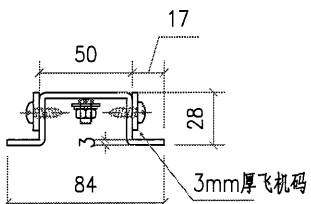

工程號	J851	地盤	香港新界青衣-ALUM. GRILLE		附件	
名稱		採用				
材料	3mm 鋁板	地盤	✓			
顏色	PVF2-3 COATS	工廠				



美特鋁質有限公司
MIDI Aluminium Fabricator Ltd.

類別		物料號	
制圖	AN.	2021/01/13	圖號 J851-A1-7
修改		復核	數量 1
日期		批准	單件重量 (KG)

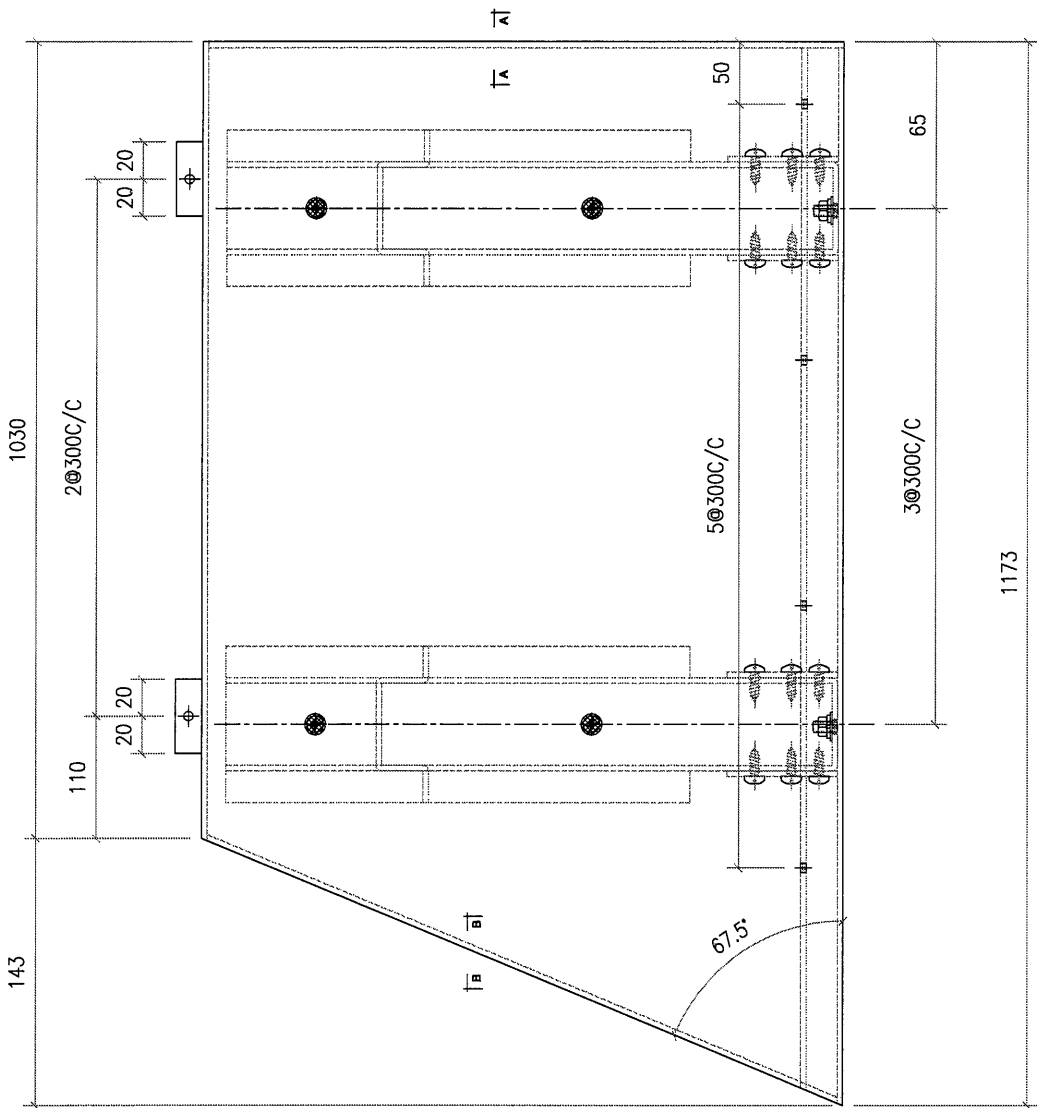
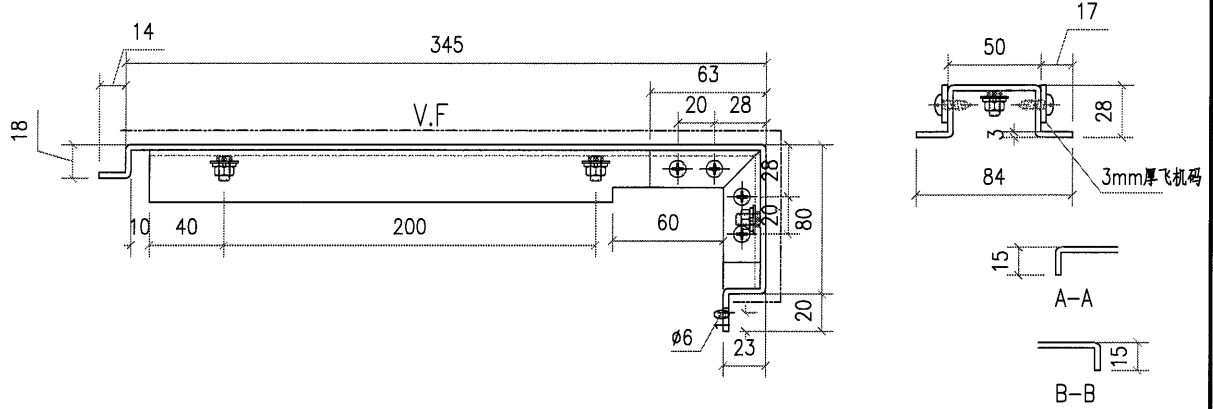

工程號	J851	地盤	香港新界青衣-ALUM. GRILLE	附件	
名稱		採用			
材料	3mm 鋁板	地盤	<input checked="" type="checkbox"/>		
顏色	PVF2-3 COATS	工廠			



美特鋁質有限公司
MIDI Aluminium Fabricator Ltd.

類別		物料號		
制圖	AN.	2021/01/13	圖號	J851-A1-8
修改			數量	1
日期			單件重量 (KG)	
	復核	—		
	批准	—		

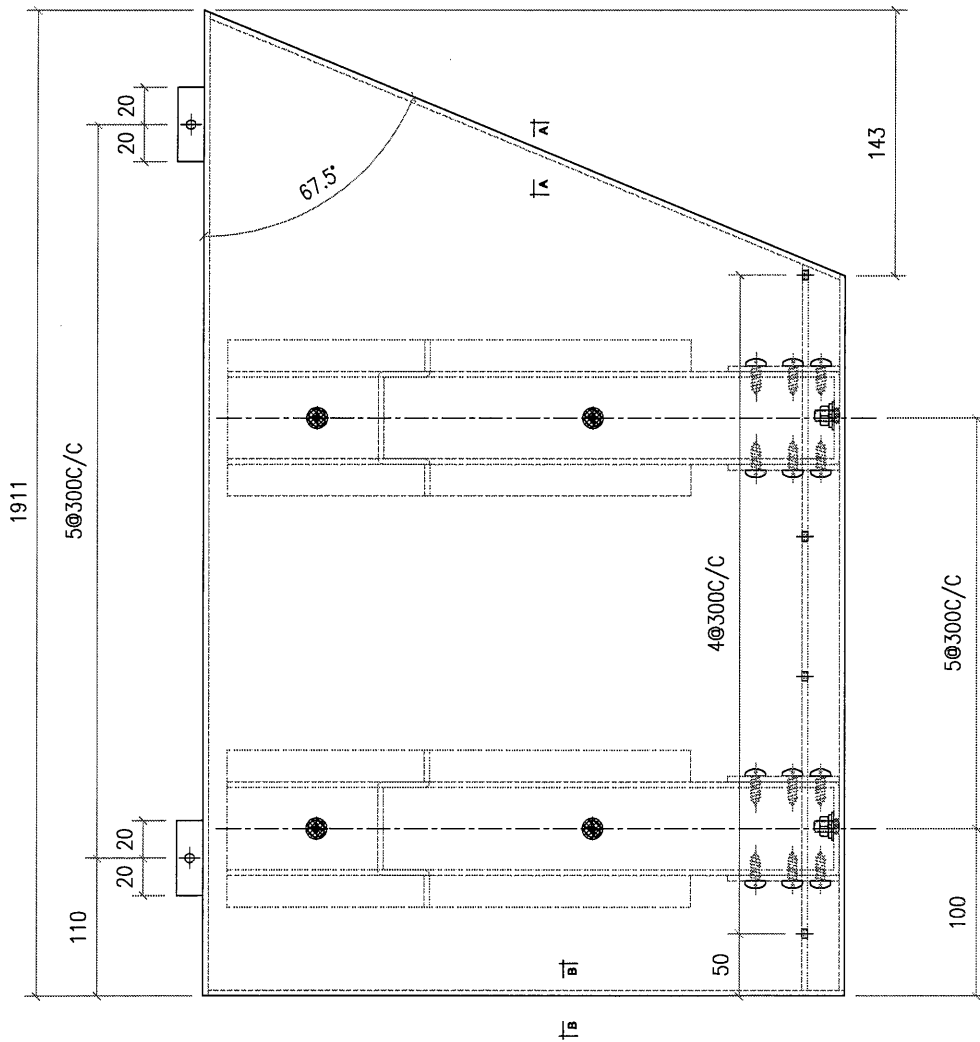
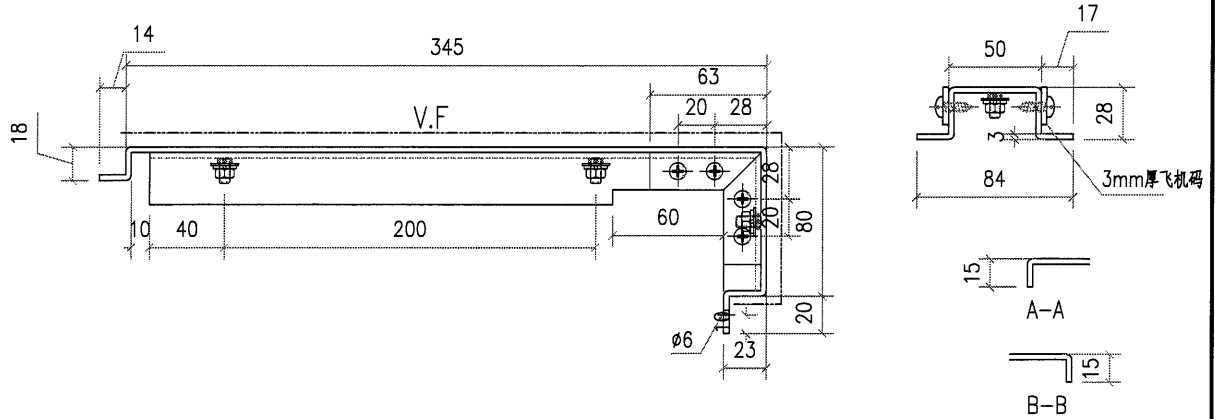

工程號	J851	地盤	香港新界青衣-ALUM. GRILLE	附件	
名稱		採用			
材料	3mm 鋁板	地盤	<input checked="" type="checkbox"/>		
顏色	PVF2-3 COATS	工廠			

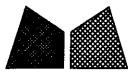

美特鋁質有限公司
MIDI Aluminium Fabricator Ltd.

類別		物料號		
制圖	AN.	2021/01/13	圖號	J851-A1-9
修改			數量	1
日期			單件重量 (KG)	
			復核	-
			批准	-

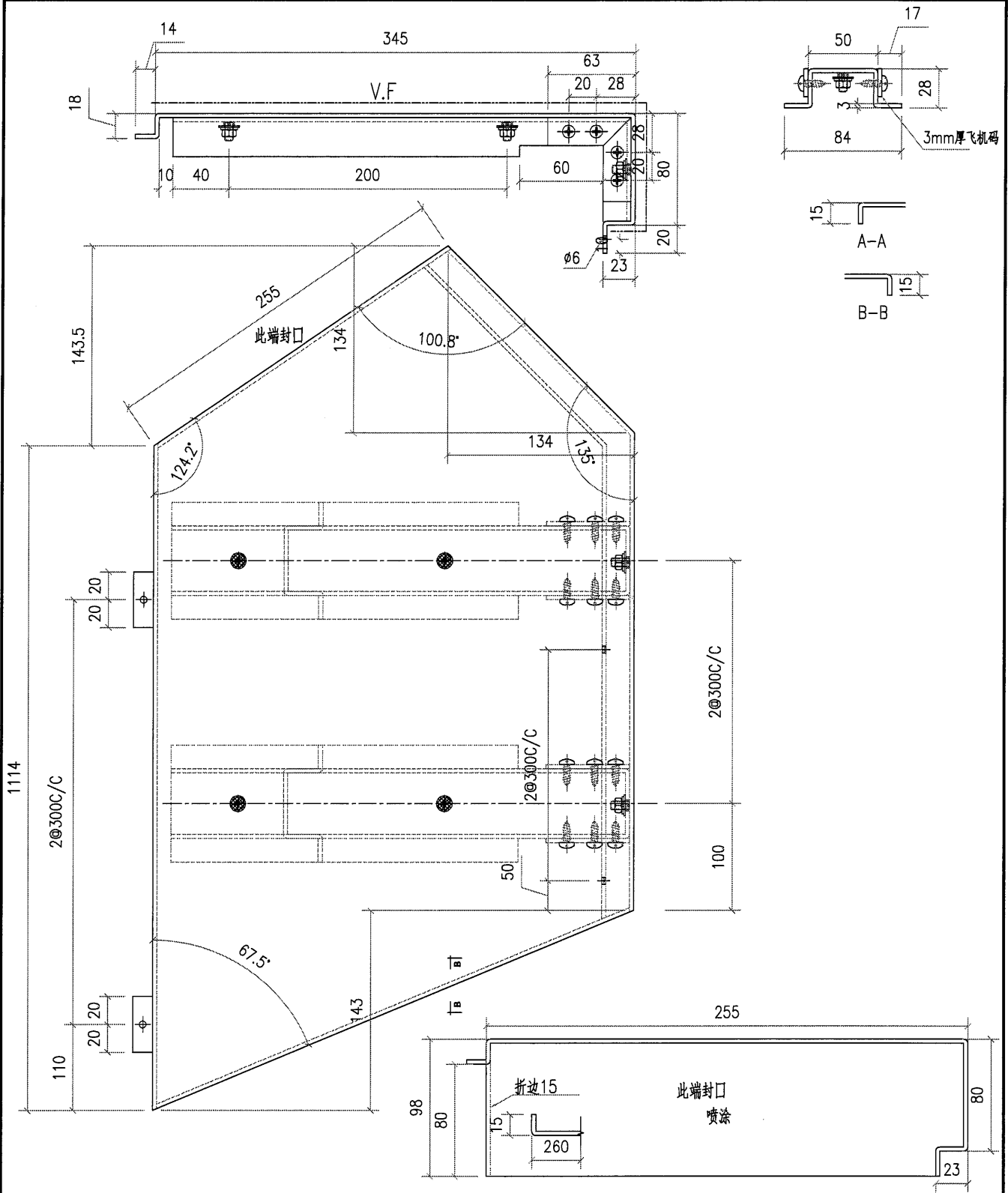

工程號	J851	地盤	香港新界青衣-ALUM. GRILLE	附 件	
名稱		採用			-
材料	3mm 鋁板	地盤	✓		
顏色	PVF2-3 COATS	工廠			



美特鋁質有限公司
MIDI Aluminium Fabricator Ltd.

類別		物料號		
制圖	AN.	2021/01/13	圖號	J851-A1-10
修改			數量	1
日期			單件重量 (KG)	
復核	—	—		
批准	—	—		

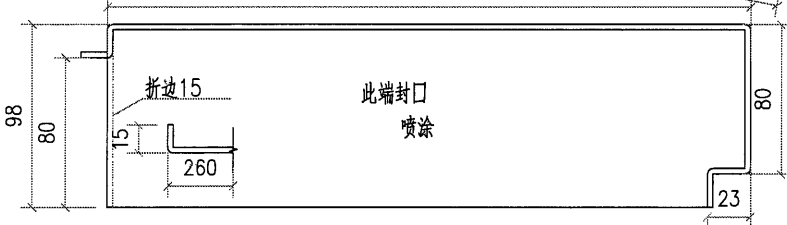
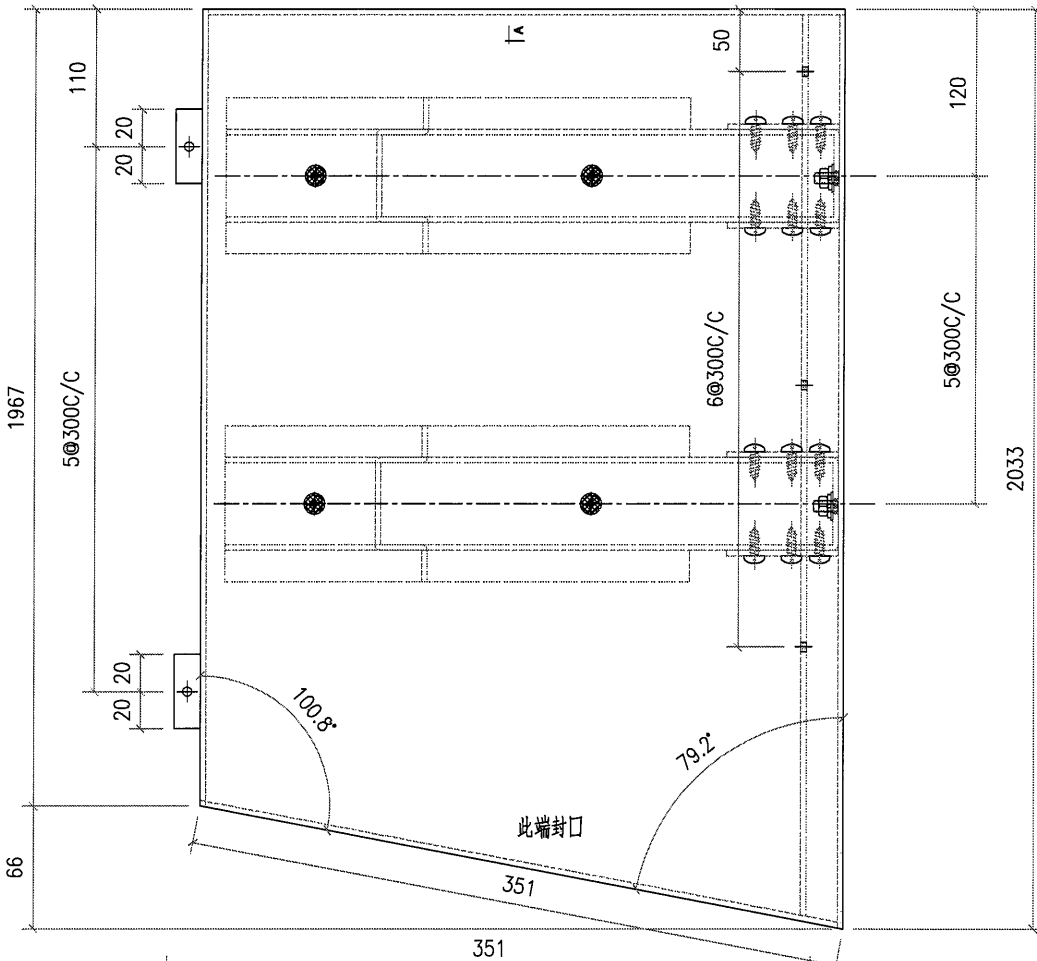
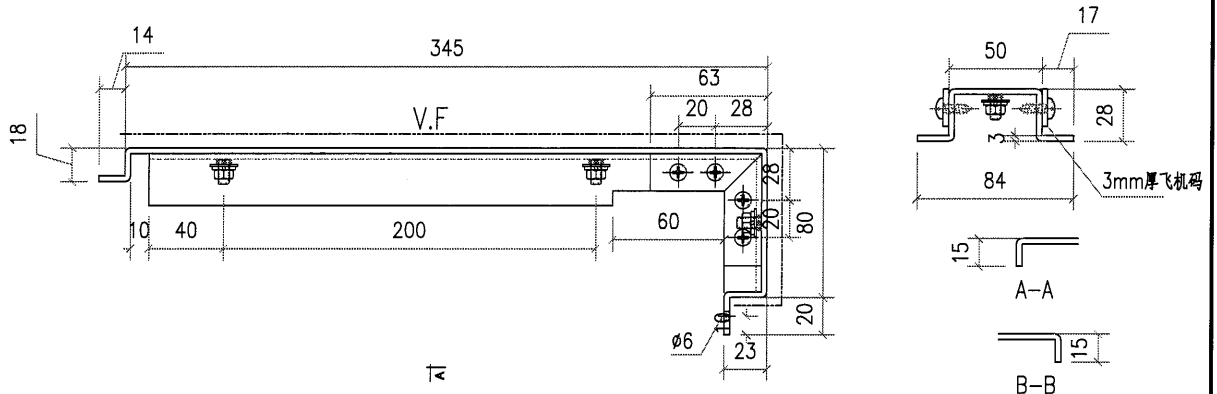

工程號	J851	地盤	香港新界青衣-ALUM. GRILLE		附 件	
名稱		採用				
材料	3mm 鋁板	地盤	✓			
顏色	PVF2-3 COATS	工廠				

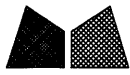

美特鋁質有限公司
MIDI Aluminium Fabricator Ltd.

類別		物料號		
制圖	AN.	2021/01/13	圖號	J851-A1-12
修改			數量	1
日期			單件重量 (KG)	
			復核	—
			批准	—

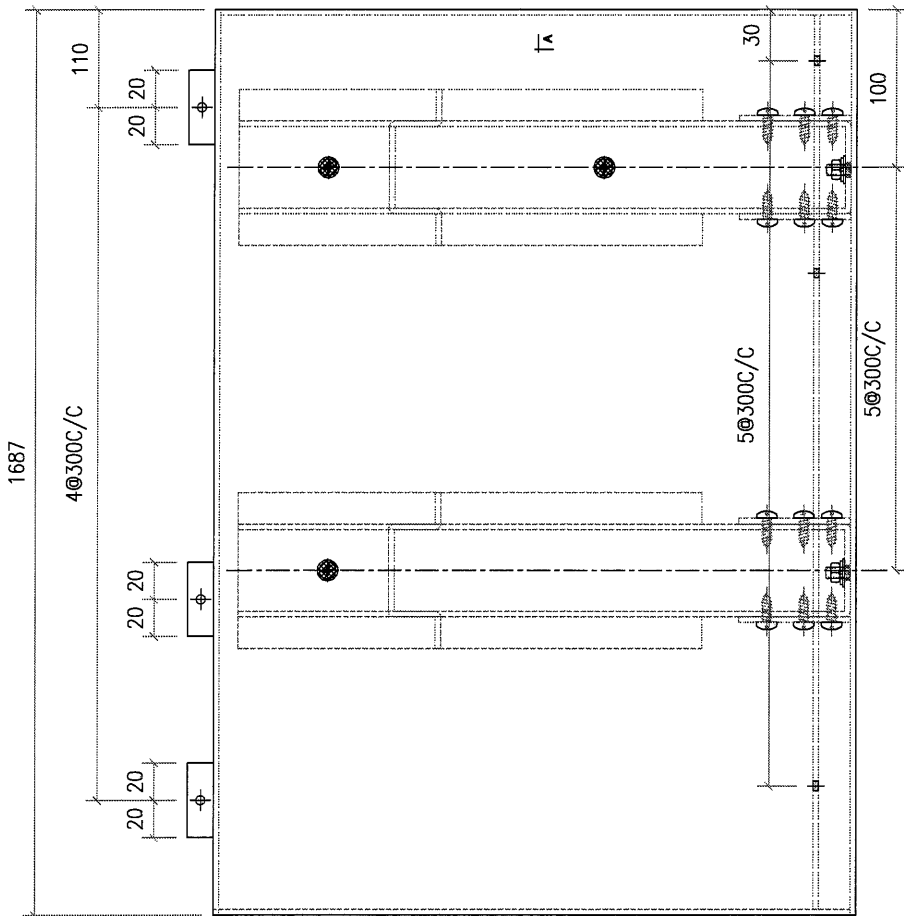
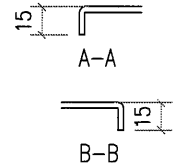
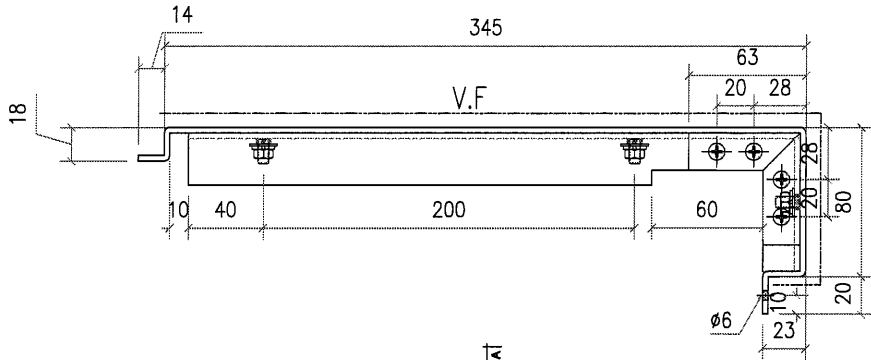

此端封口

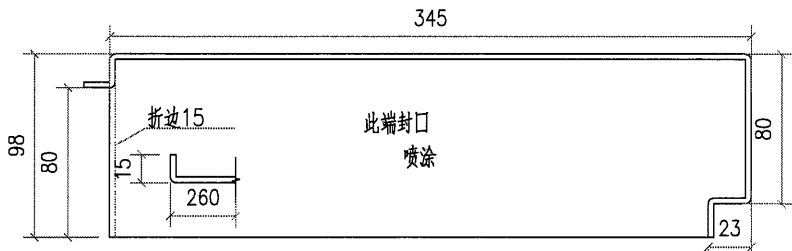
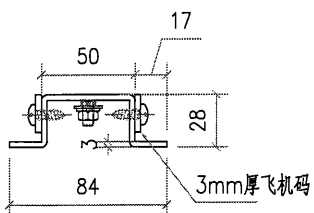

工程號	J851	地盤	香港新界青衣-ALUM. GRILLE		附件	
名稱		採用				
材料	3mm 鋁板	地盤	<input checked="" type="checkbox"/>			
顏色	PVF2-3 COATS	工廠				



美特鋁質有限公司
MIDI Aluminium Fabricator Ltd.

類別		物料號	
制圖	AN.	2021/01/13	圖號 J851-A1-13
修改		復核	數量 1
日期		批准	單件重量 (KG)

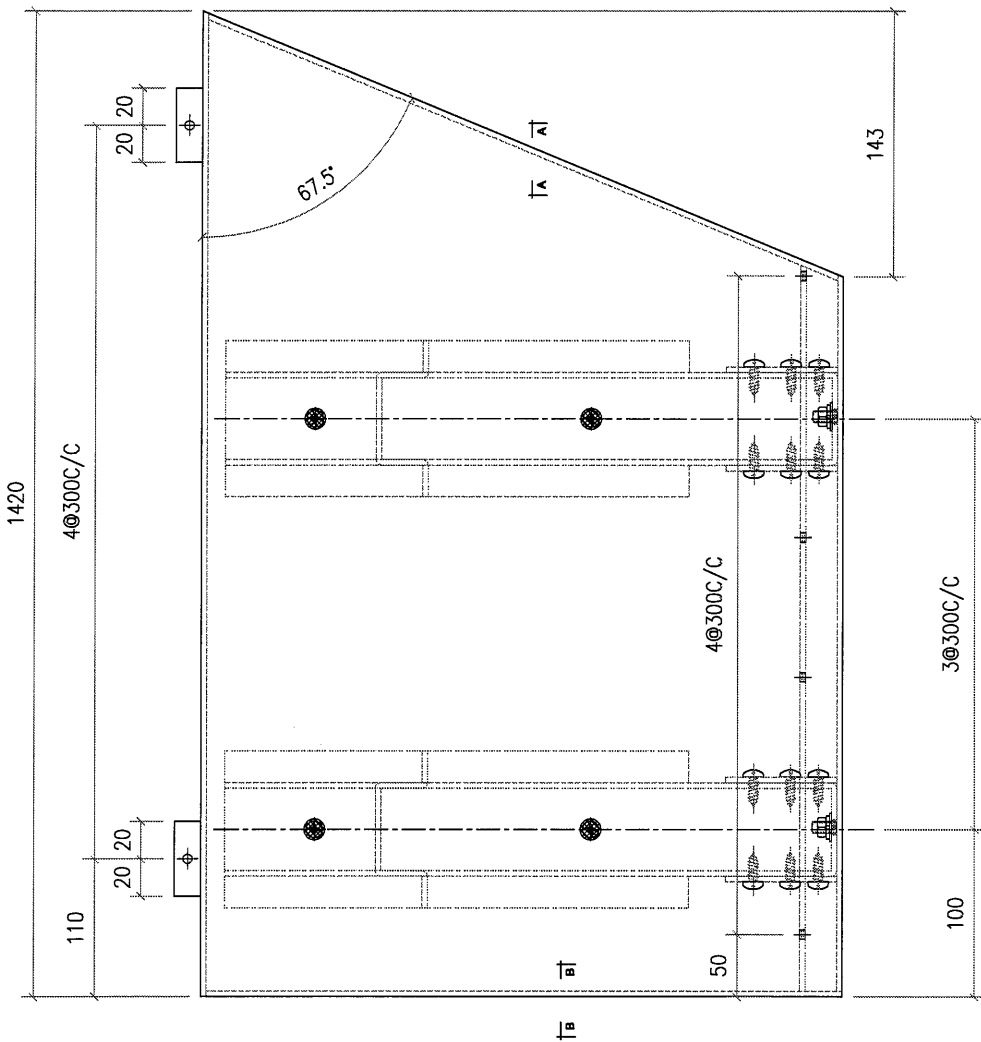
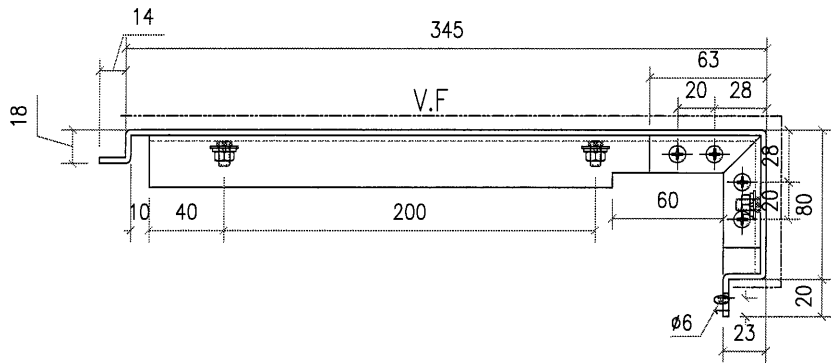

工程號	J851	地盤	香港新界青衣-ALUM. GRILLE	附件	
名稱		採用			
材料	3mm 鋁板	地盤	<input checked="" type="checkbox"/>		
顏色	PVF2-3 COATS	工廠			



美特鋁質有限公司
MIDI Aluminium Fabricator Ltd.

類別		物料號	
制圖	AN.	2021/01/13	圖號 J851-A1-14
修改		復核	數量 1
日期		批准	單件重量 (KG)

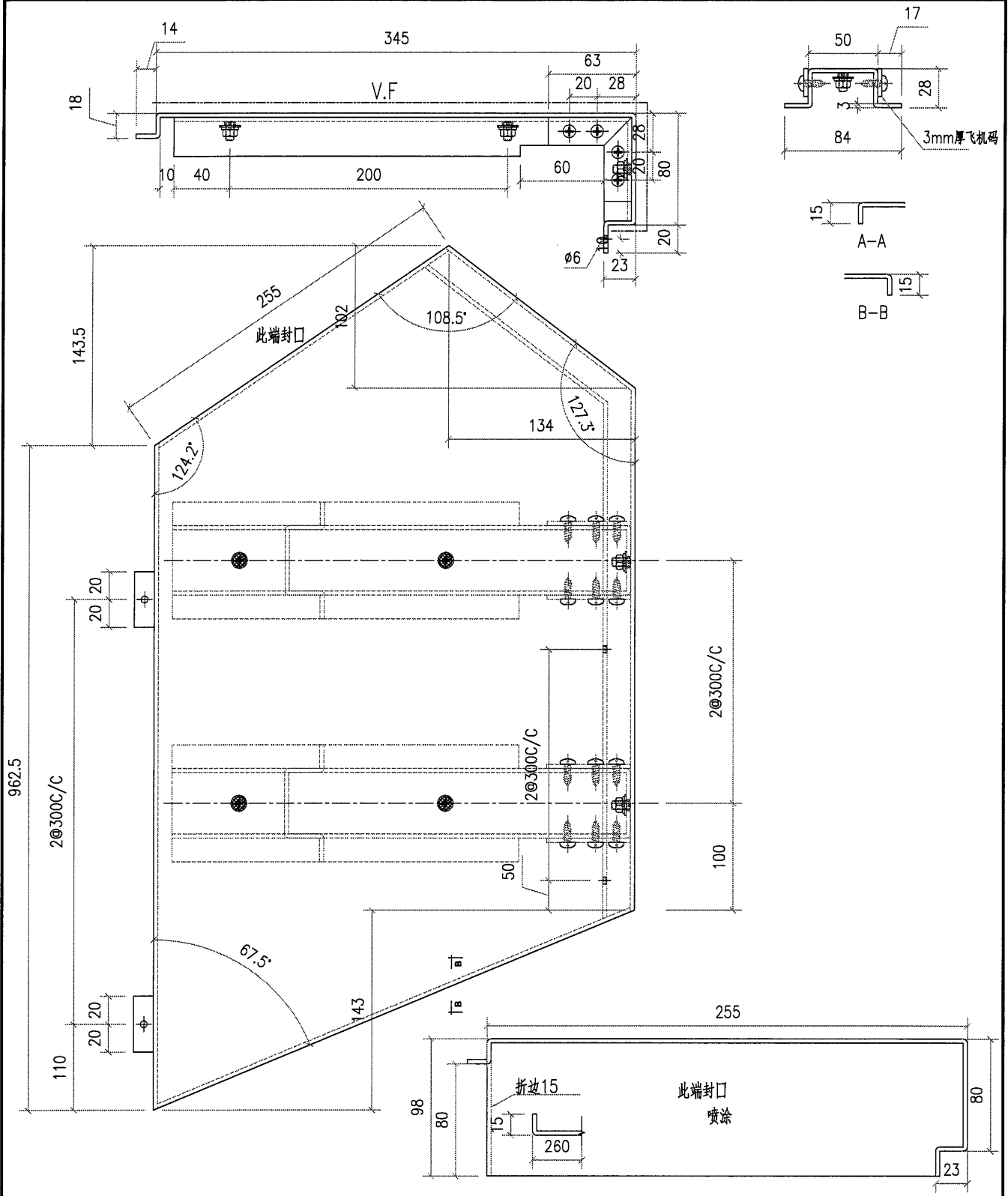

工程號	J851	地盤	香港新界青衣-ALUM. GRILLE	附件	
名稱		採用			
材料	3mm 鋁板	地盤	✓		
顏色	PVF2-3 COATS	工廠			



美特鋁質有限公司
MIDI Aluminium Fabricator Ltd.

類別		物料號		
制圖	AN.	2021/01/13	圖號	J851-A1-15
修改			數量	1
日期			單件重量 (KG)	
	復核	—		
	批准	—		

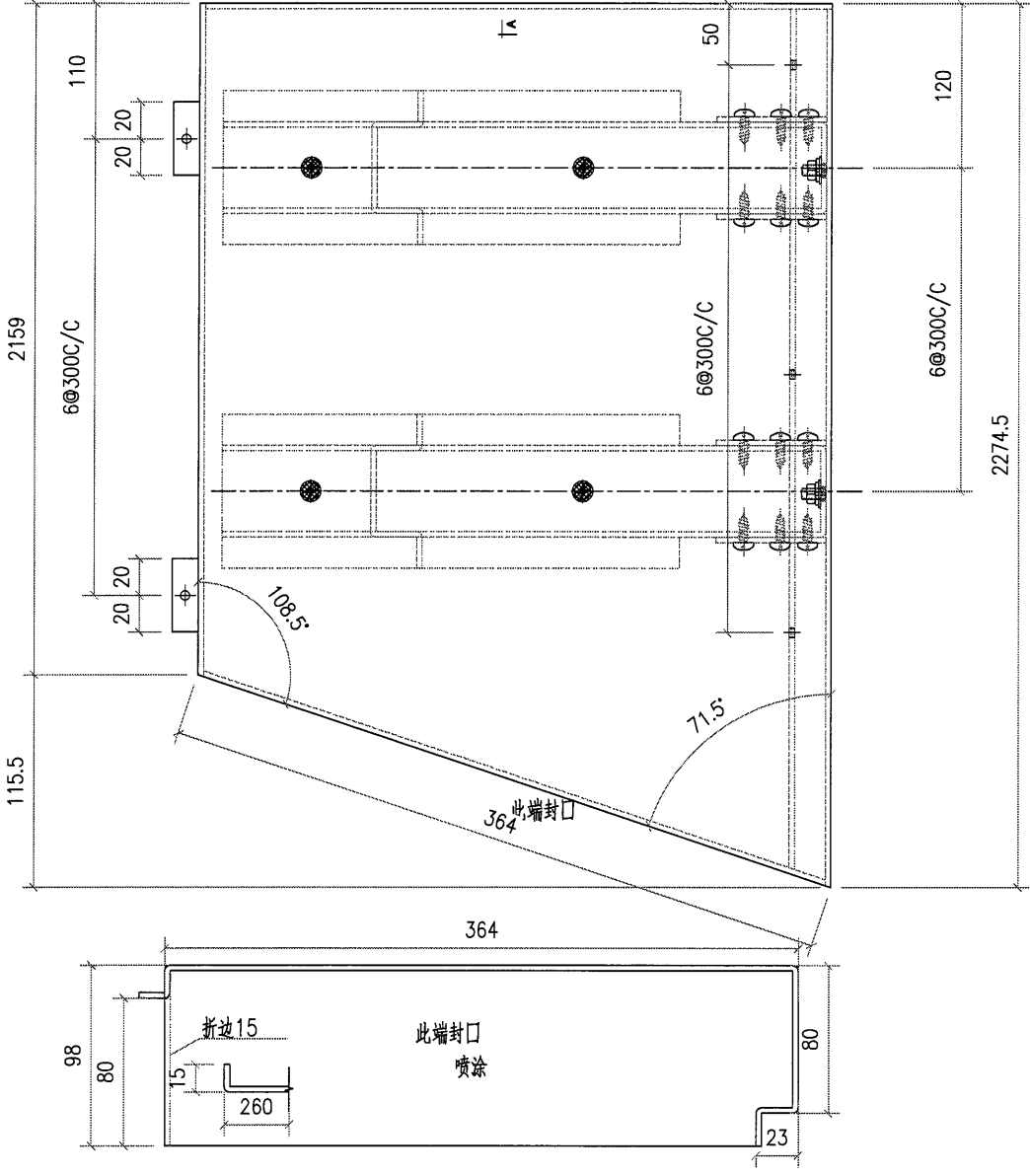
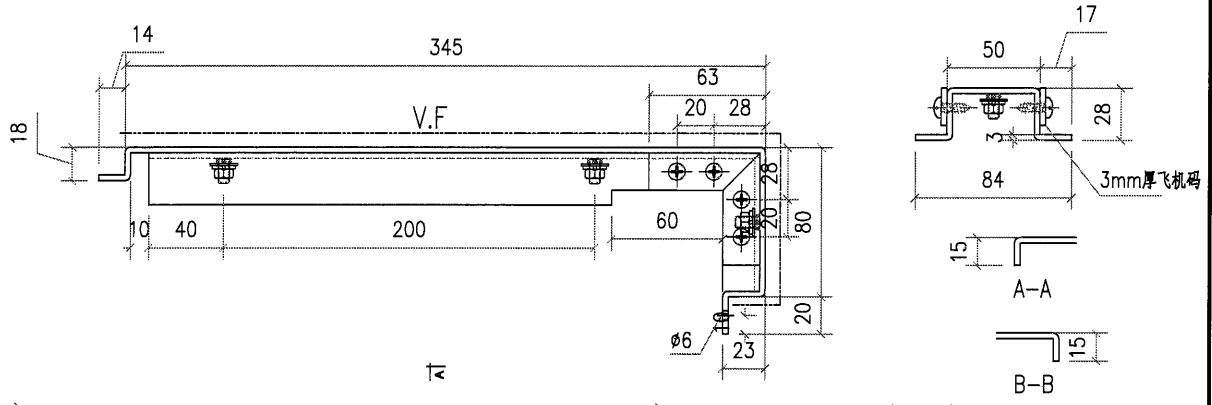

工程號	J851	地盤	香港新界青衣-ALUM. GRILLE	附件	
名稱		採用			
材料	3mm 鋁板	地盤	✓		
顏色	PVF2-3 COATS	工廠			



美特鋁質有限公司
MIDI Aluminium Fabricator Ltd.

類別		物料號	
制圖	AN.	2021/01/13	圖號 J851-A1-16
修改		數量	1
日期		單件重量 (KG)	

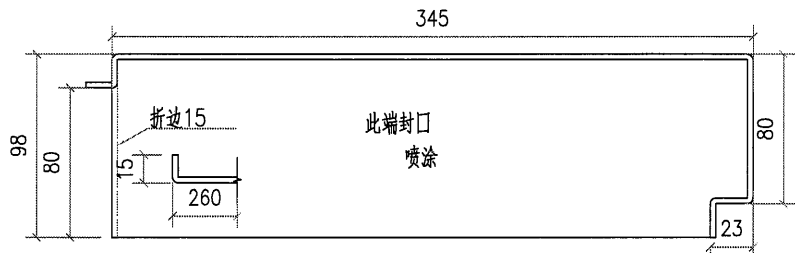
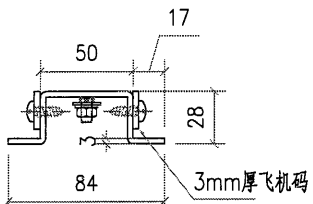
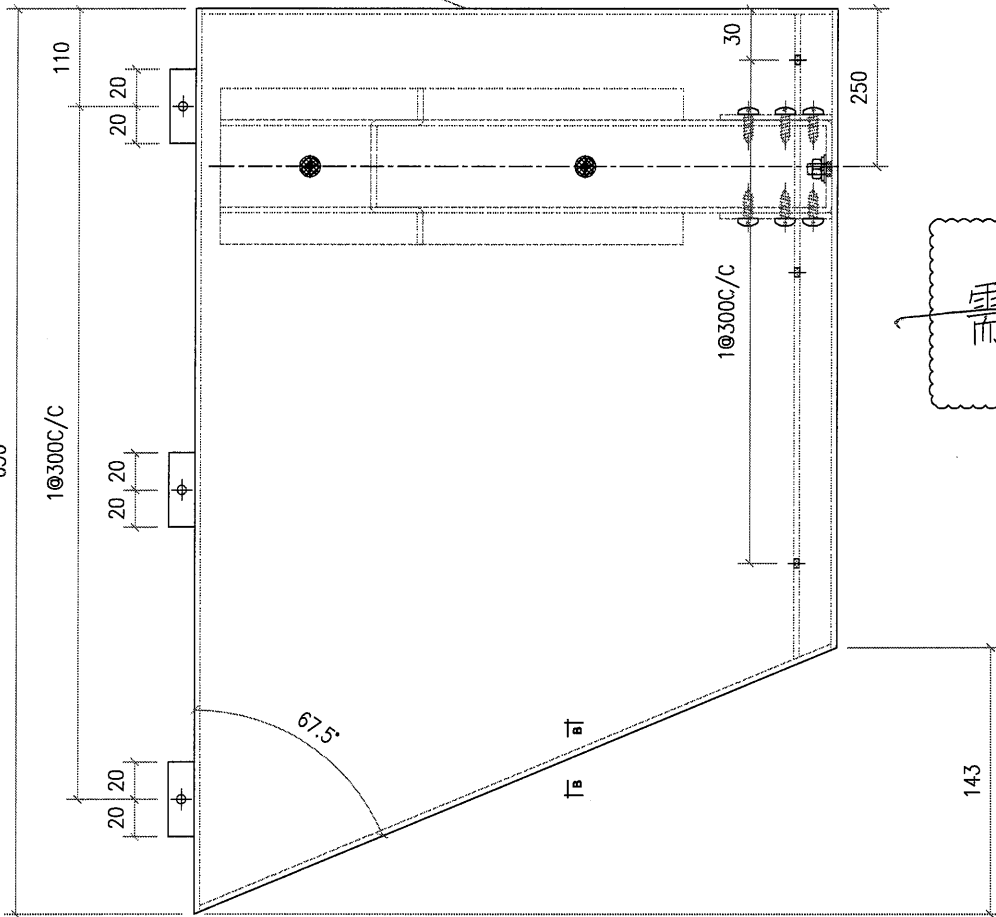
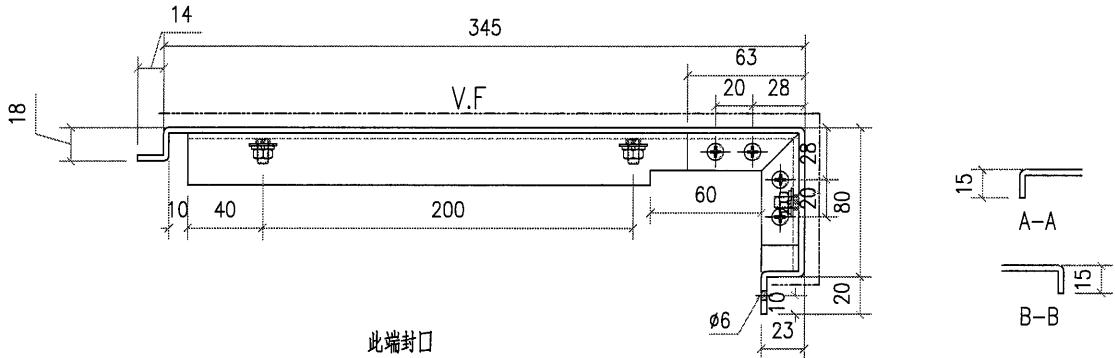

工程號	J851	地盤	香港新界青衣-ALUM. GRILLE	附件	
名稱		採用			
材料	3mm 鋁板	地盤	✓		
顏色	PVF2-3 COATS	工廠			



美特鋁質有限公司
MIDI Aluminium Fabricator Ltd.

類別		物料號		
制圖	AN.	2021/01/13	圖號	J851-A1-17
修改			數量	1
日期			單件重量 (KG)	
	復核	—		
	批准	—		

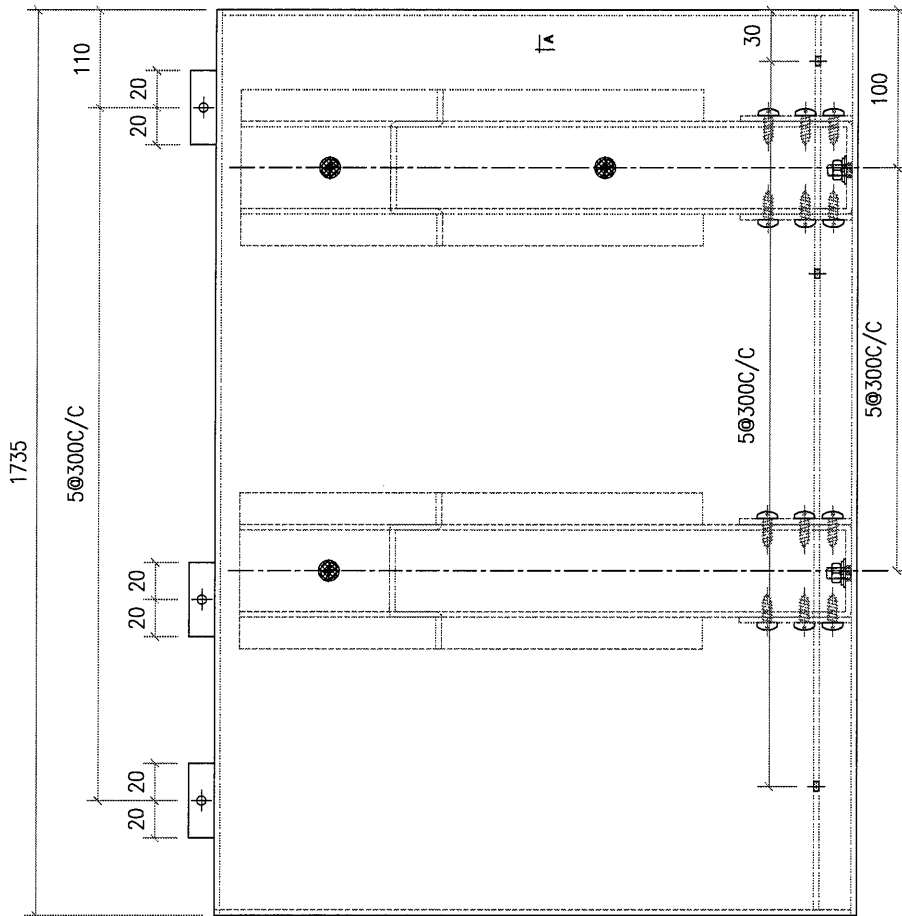
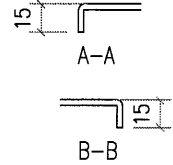
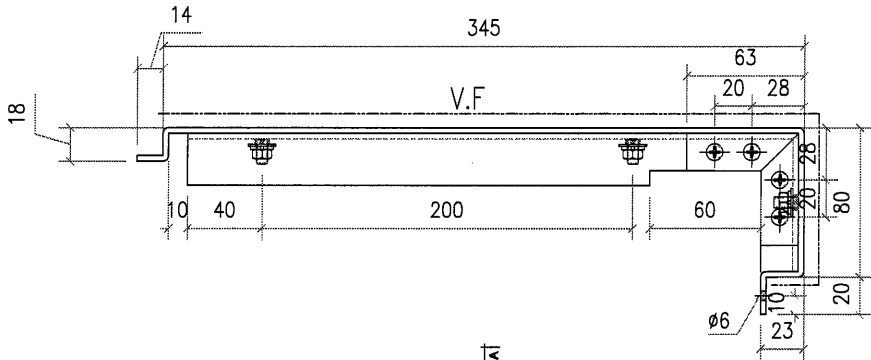

此端封口

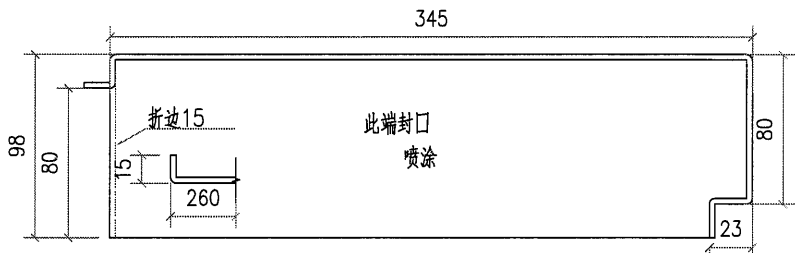
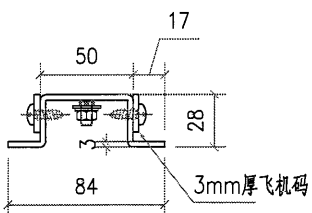

工程號	J851	地盤	香港新界青衣-ALUM. GRILLE	附 件	
名稱		採用			
材料	3mm 鋁板	地盤	<input checked="" type="checkbox"/>		
顏色	PVF2-3 COATS	工廠			



美特鋁質有限公司
MIDI Aluminium Fabricator Ltd.

類別		物料號	
制圖	AN.	2021/01/13	圖號 J851-A1-18
修改		復核	數量 1
日期		批准	單件重量 (KG)

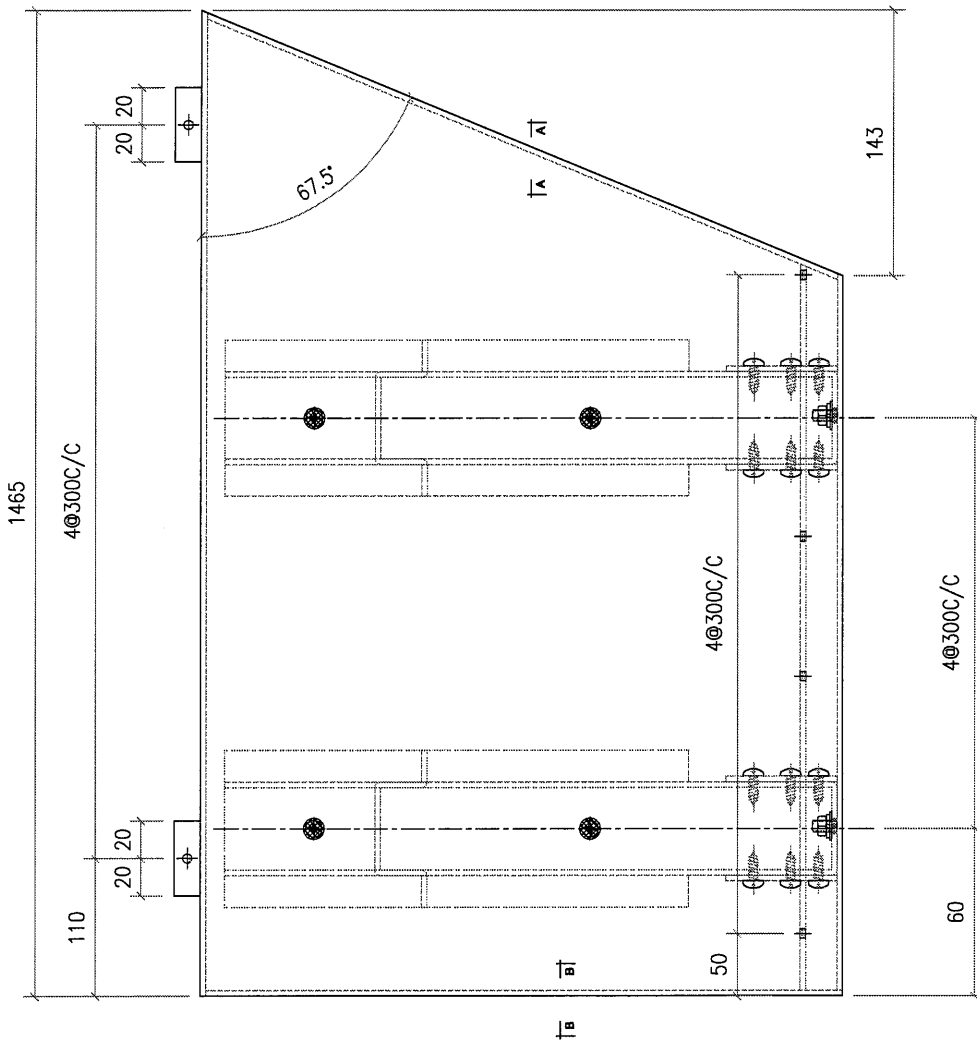
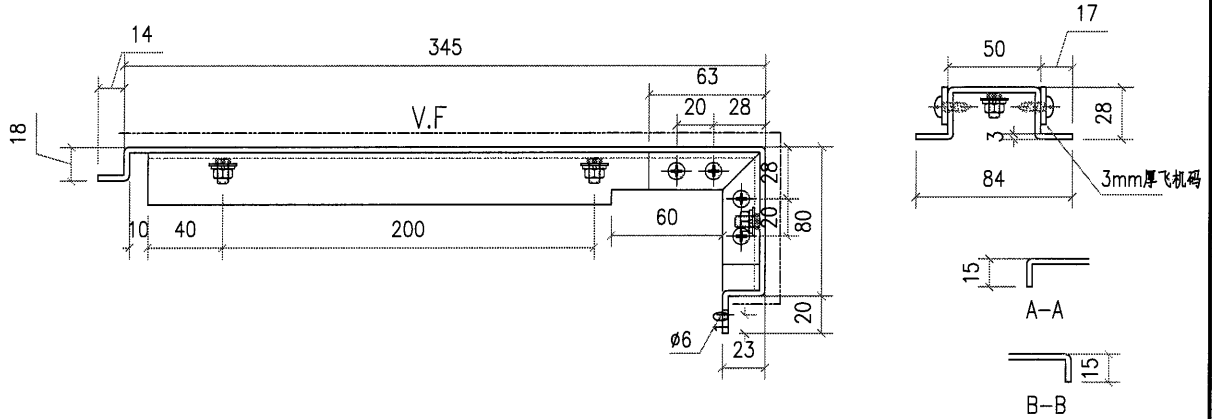

工程號	J851	地盤	香港新界青衣-ALUM. GRILLE	附件	
名稱		採用			
材料	3mm 鋁板	地盤	✓		
顏色	PVF2-3 COATS	工廠			



美特鋁質有限公司
MIDI Aluminium Fabricator Ltd.

類別
制圖 AN. 物料號 2021/01/13

圖號 J851-A1-20

修改
日期

復核 —
批准 —

數量 1
單件重量 (KG)

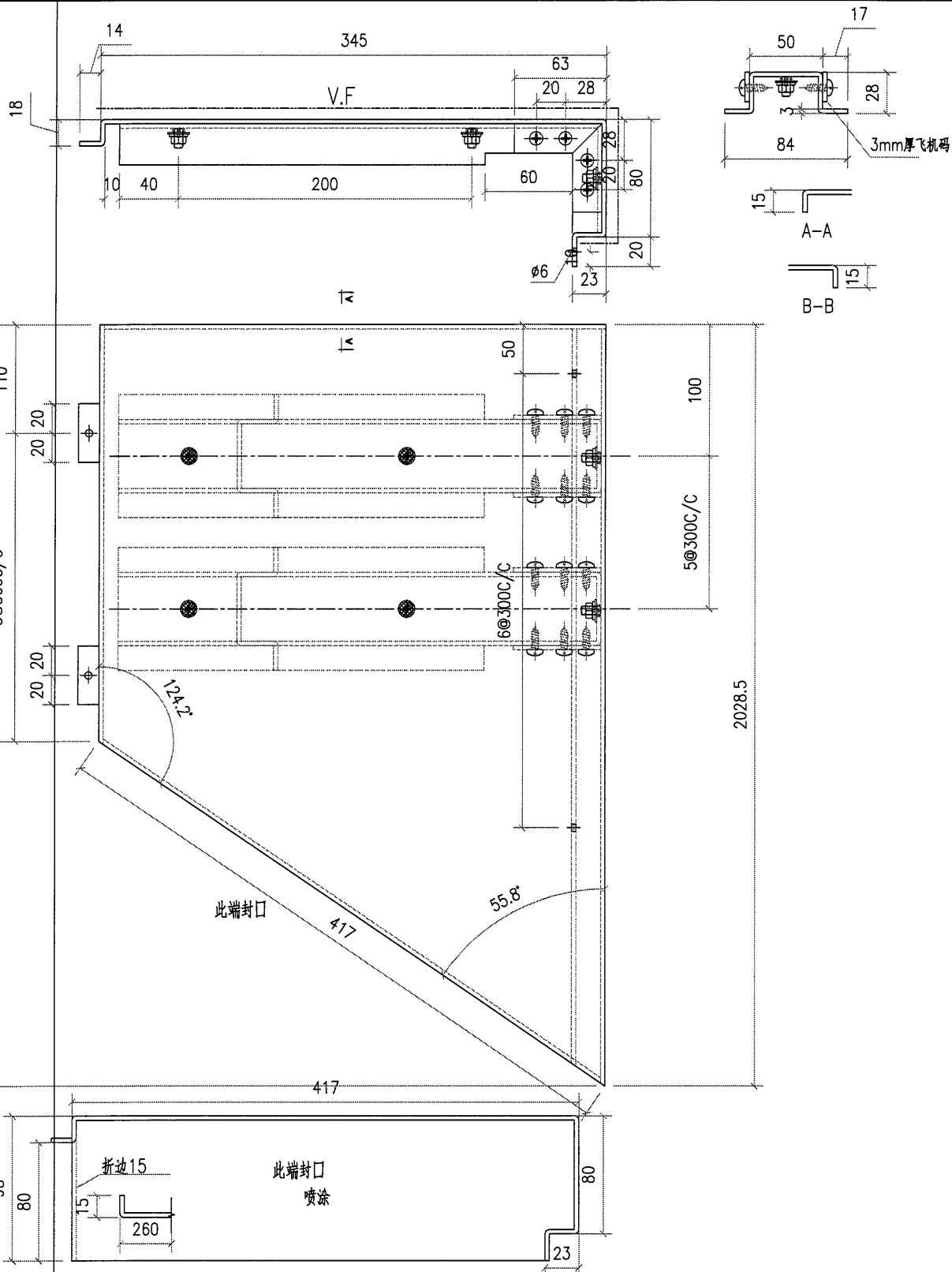

工程號	J851	地盤	香港新界青衣-ALUM. GRILLE
名稱		採用	
材料	3mm 鋁板	地盤	✓
顏色	PVF2-3 COATS	工廠	

附件



美特鋁質有限公司
MIDI Aluminium Fabricator Ltd.

類別		物料號	
制圖	AN.	2021/01/13	圖號 J851-A1-21
修改		復核	數量 1
日期		批准	單件重量 (KG)

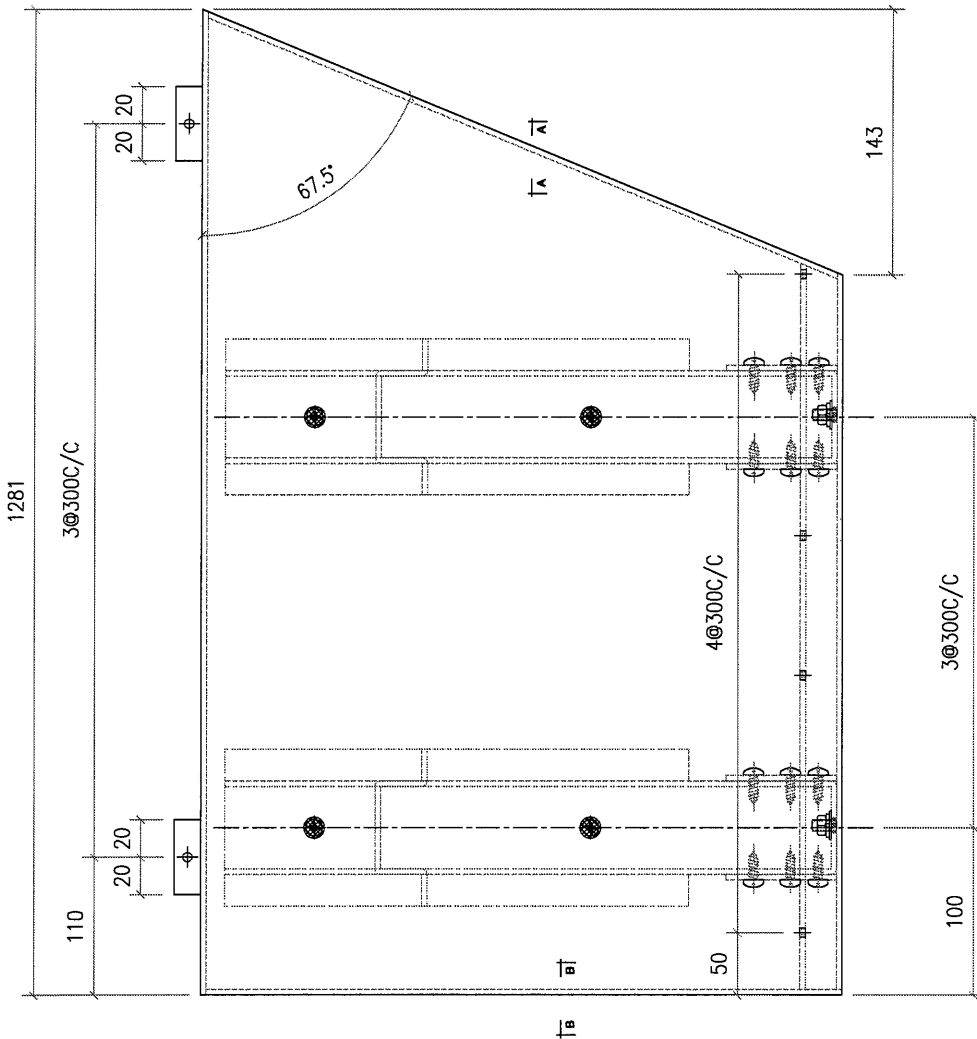
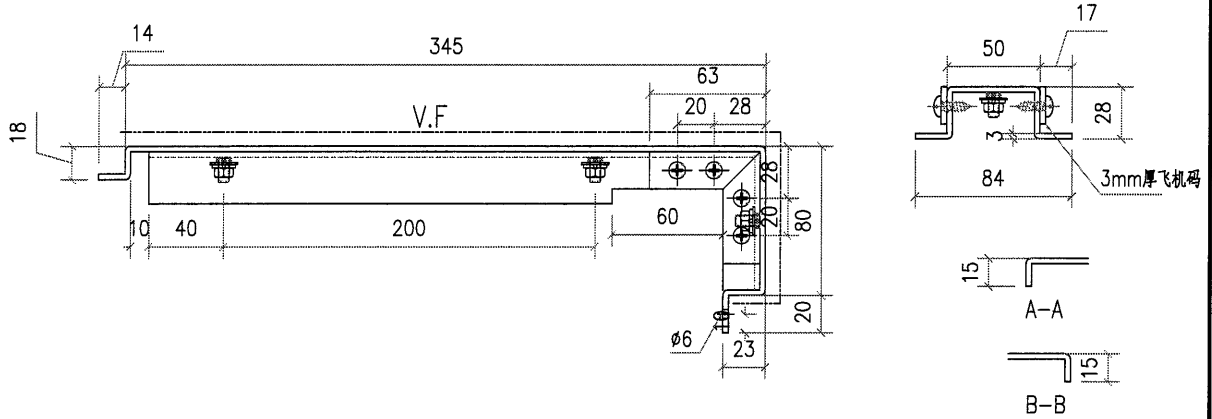

工程號	J851	地盤	香港新界青衣-ALUM. GRILLE	附件	
名稱		採用			
材料	3mm 鋁板	地盤	<input checked="" type="checkbox"/>		
顏色	PVF2-3 COATS	工廠			

類別		物料號		
制圖	AN.	2021/01/13	圖號	J851-A1-22
修改			數量	1
日期			單件重量 (KG)	
復核	—	—		
批准	—	—		

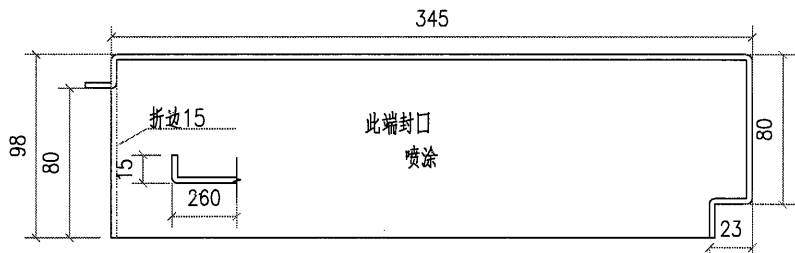
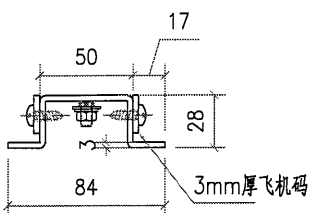
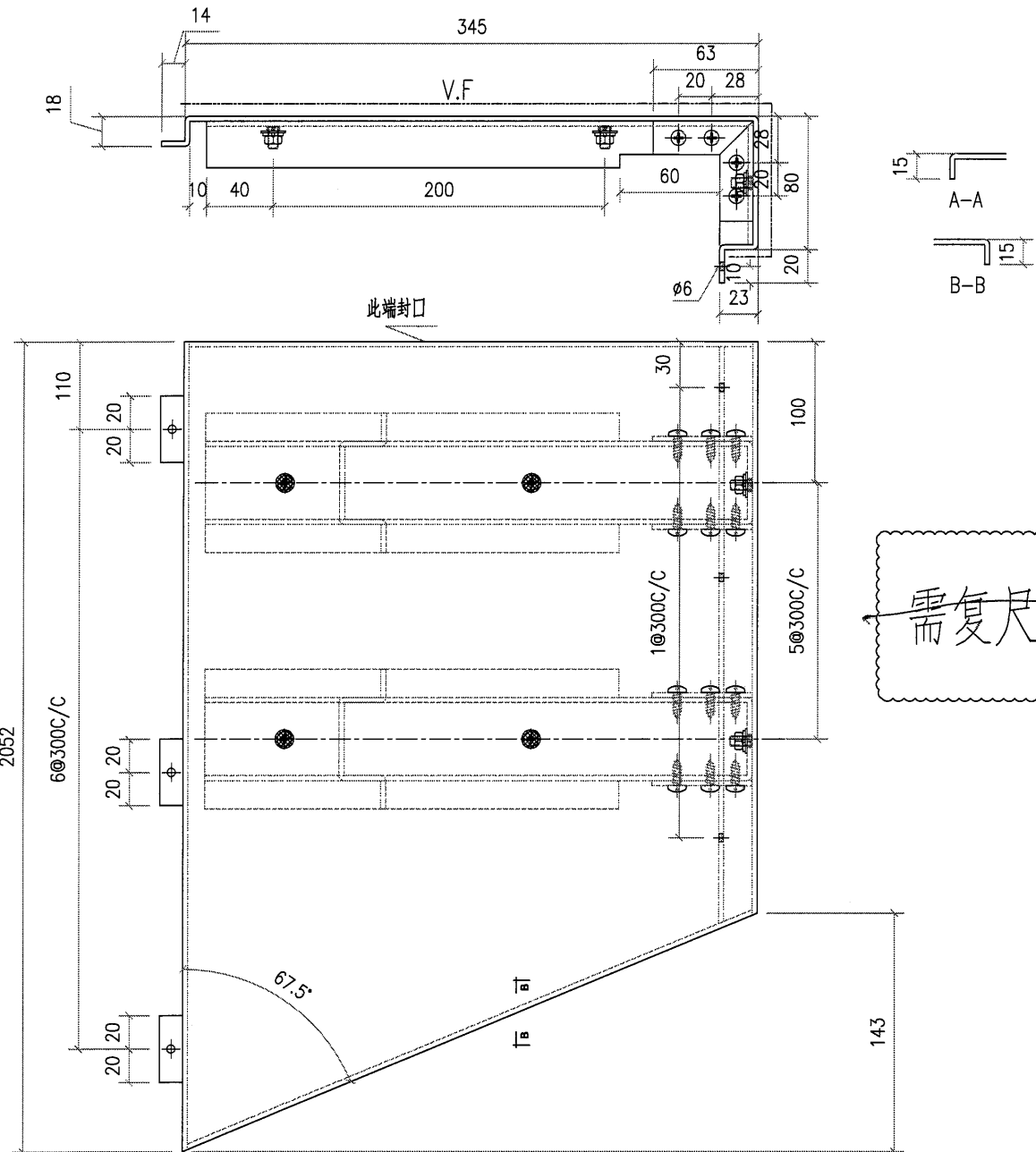

工程號	J851	地盤	香港新界青衣-ALUM. GRILLE	附件	
名稱		採用			
材料	3mm 鋁板	地盤	<input checked="" type="checkbox"/>		
顏色	PVF2-3 COATS	工廠			



美特鋁質有限公司
MIDI Aluminium Fabricator Ltd.

類別		物料號		圖號	J851-A1-25
制圖	AN.	2021/01/13		數量	1
修改				單件重量 (KG)	
日期					
復核	—	—			
批准	—	—			

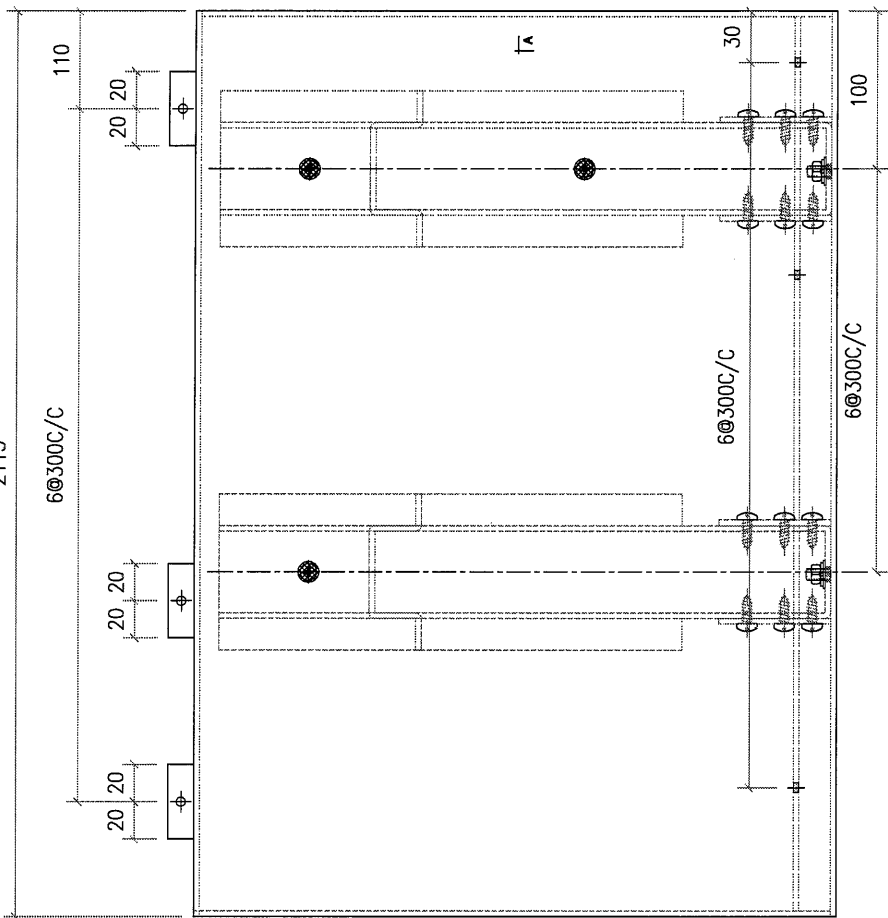
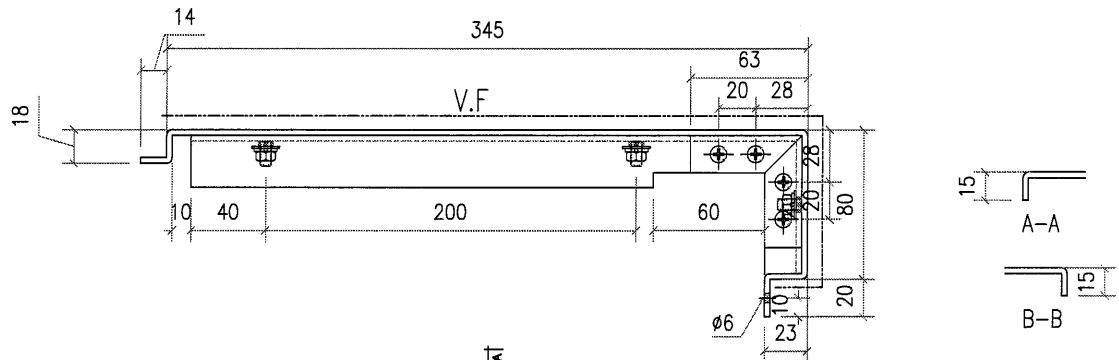

此端封口

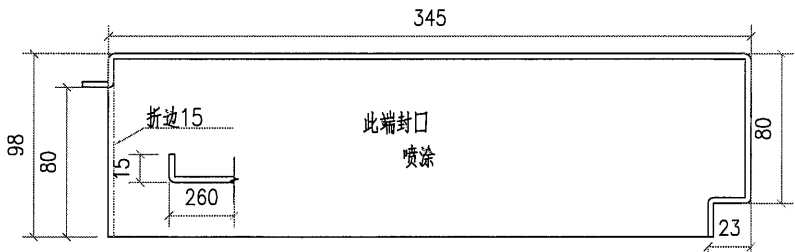
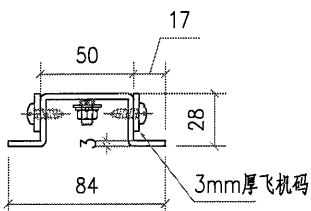

工程號	J851	地盤	香港新界青衣-ALUM. GRILLE		附 件	
名稱		採用				
材料	3mm 鋁板	地盤	<input checked="" type="checkbox"/>			
顏色	PVF2-3 COATS	工廠				

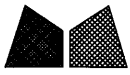

美特鋁質有限公司
MIDI Aluminium Fabricator Ltd.

類別		物料號	
制圖	AN.	2021/01/13	圖號 J851-A1-28
修改		復核 —	數量 1
日期		批准 —	單件重量 (KG)

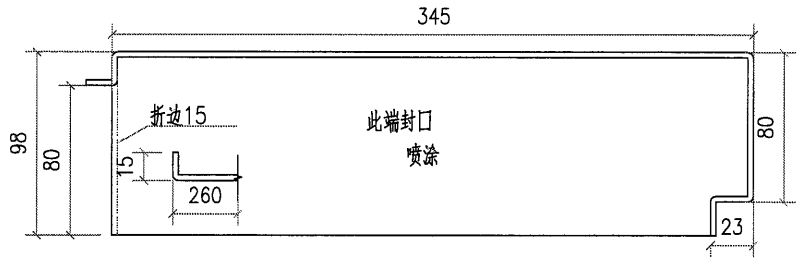
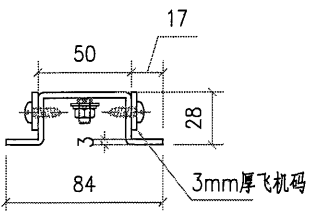
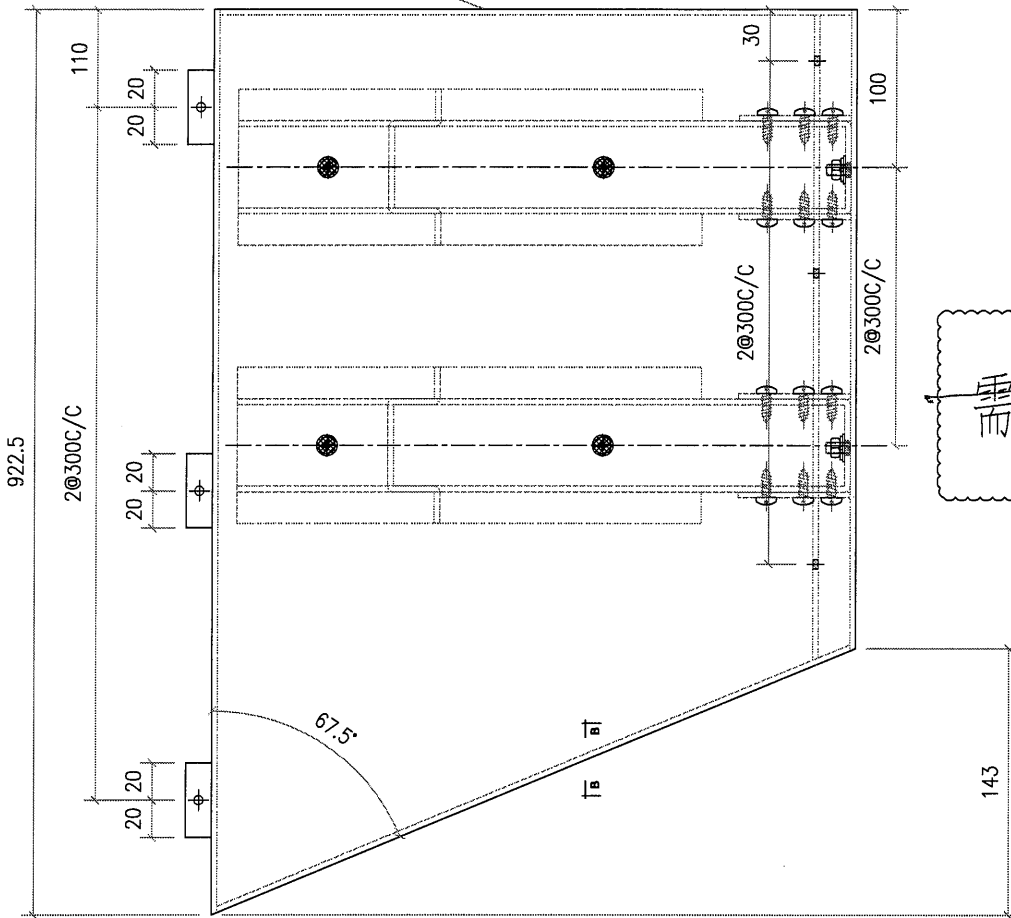
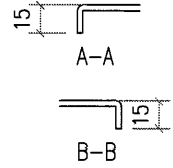
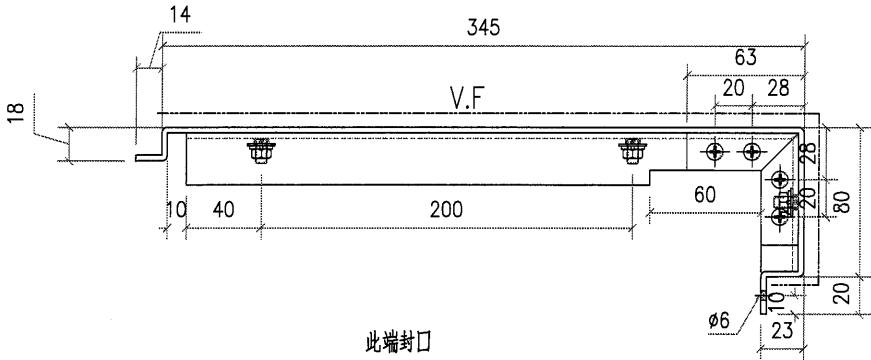

工程號	J851	地盤	香港新界青衣-ALUM. GRILLE	附件	
名稱		採用			
材料	3mm 鋁板	地盤	✓		
顏色	PVF2-3 COATS	工廠			



美特鋁質有限公司
MIDI Aluminium Fabricator Ltd.

類別		物料號	
制圖	AN.	2021/01/13	圖號 J851-A2-1
修改		復核	數量 1
日期		批准	單件重量 (KG)

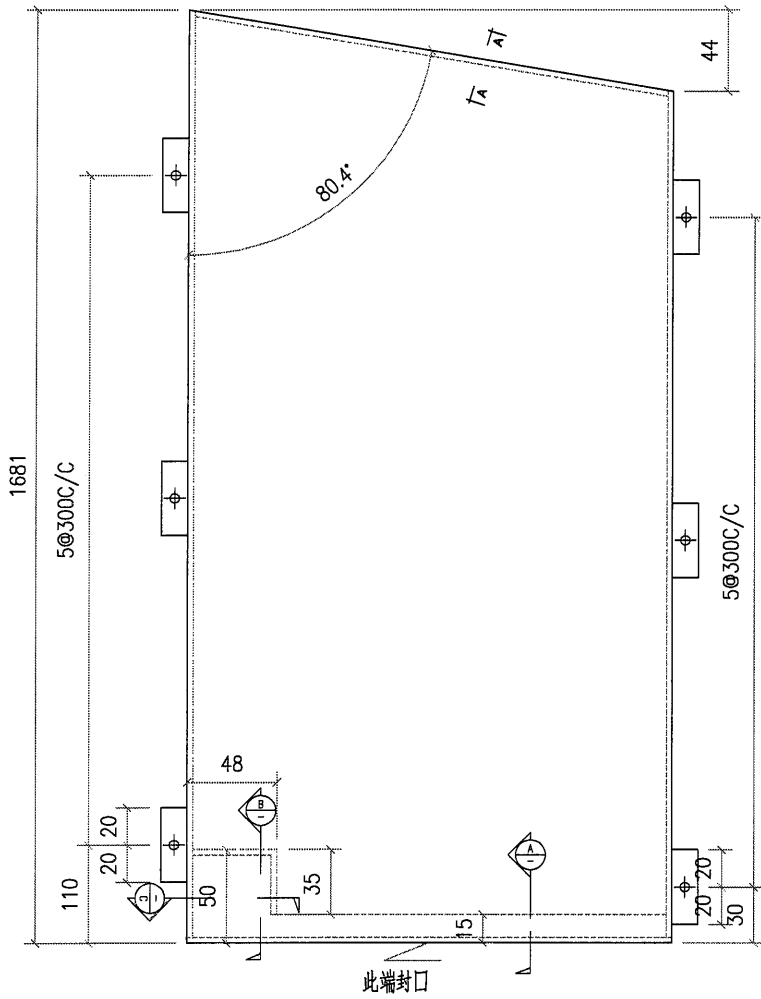
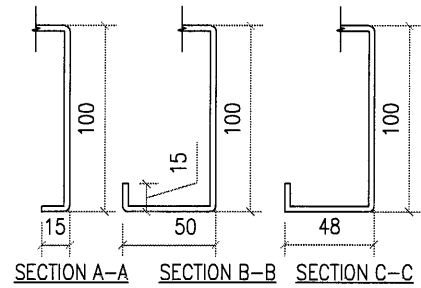
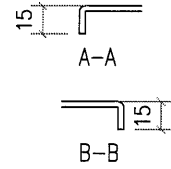
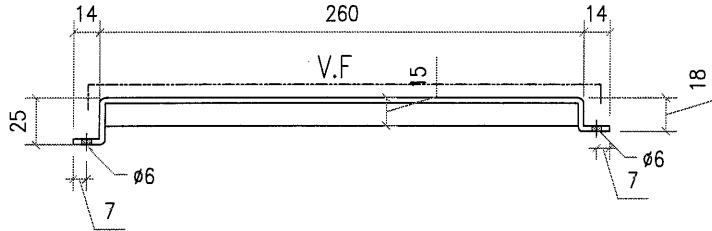

~~需复尺~~

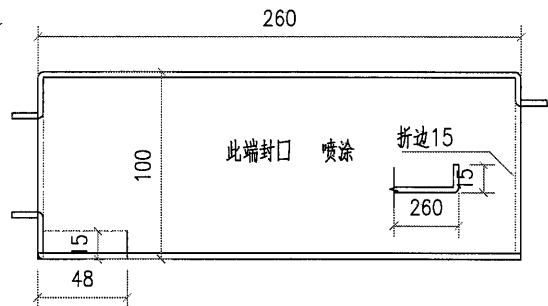

工程號	J851	地盤	香港新界青衣-ALUM. GRILLE	附 件	
名稱		採用			
材料	3mm 鋁板	地盤	✓		
顏色	PVF2-3 COATS	工廠			



美特鋁質有限公司
MIDI Aluminium Fabricator Ltd.

類別		物料號		
制圖	AN.	2021/01/13	圖號	J851-A2-2
修改			數量	1
日期			單件重量 (KG)	
	復核	—		
	批准	—		

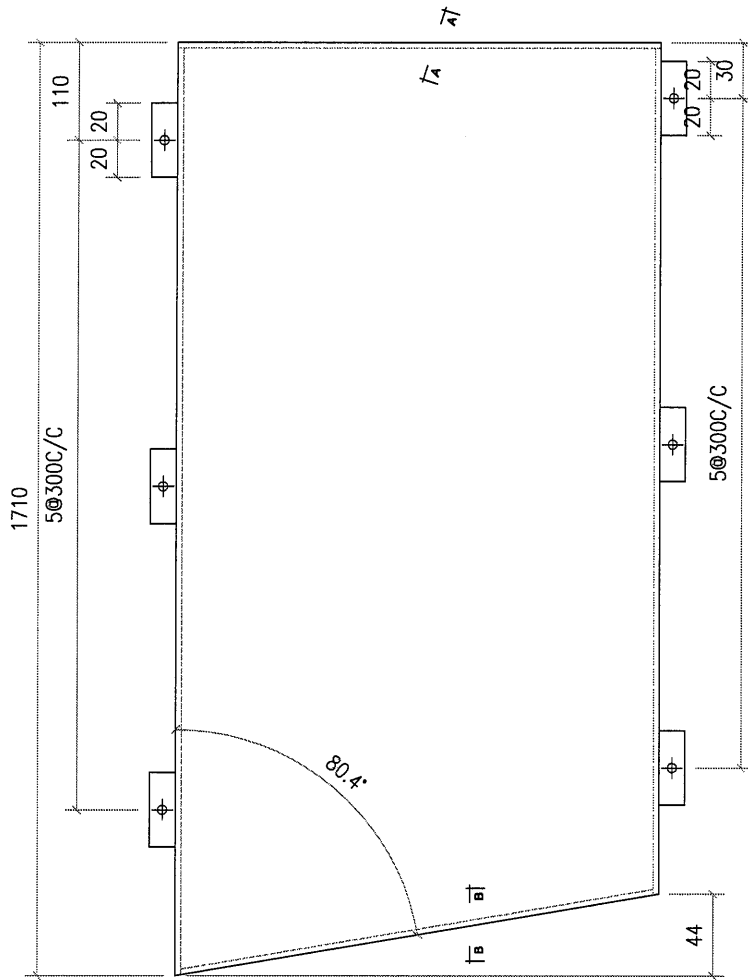
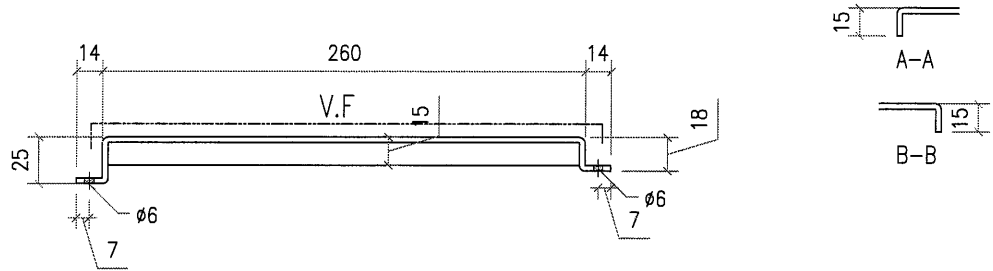

工程號	J851	地盤	香港新界青衣-ALUM. GRILLE		附件	
名稱			採用			
材料	3mm 鋁板		地盤	<input checked="" type="checkbox"/>		
顏色	PVF2-3 COATS		工廠			



美特鋁質有限公司
MIDI Aluminium Fabricator Ltd.

類別		物料號	
制圖	AN.	2021/01/13	圖號 J851-A2-3
修改		復核	數量 1
日期		批准	單件重量 (KG)

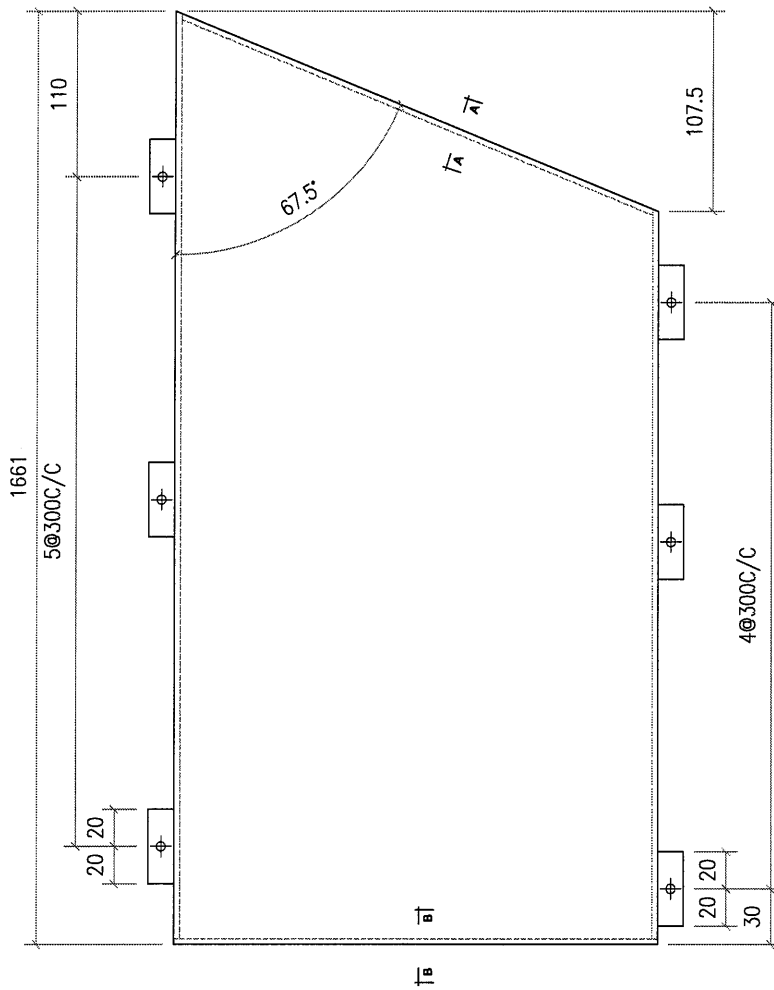
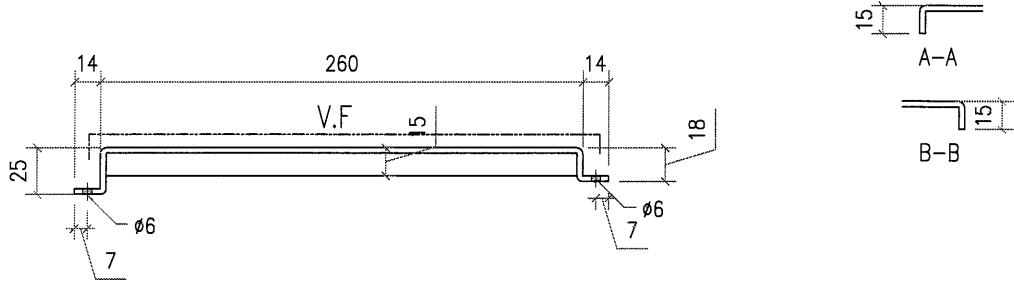

工程號	J851	地盤	香港新界青衣-ALUM. GRILLE	附 件	
名稱		採用			
材料	3mm 鋁板	地盤	<input checked="" type="checkbox"/>		
顏色	PVF2-3 COATS	工廠			

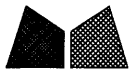

美特鋁質有限公司
MIDI Aluminium Fabricator Ltd.

類別		物料號		
制圖	AN.	2021/01/13	圖號	J851-A2-4
修改			數量	5
日期			單件重量 (KG)	
			復核	—
			批准	—

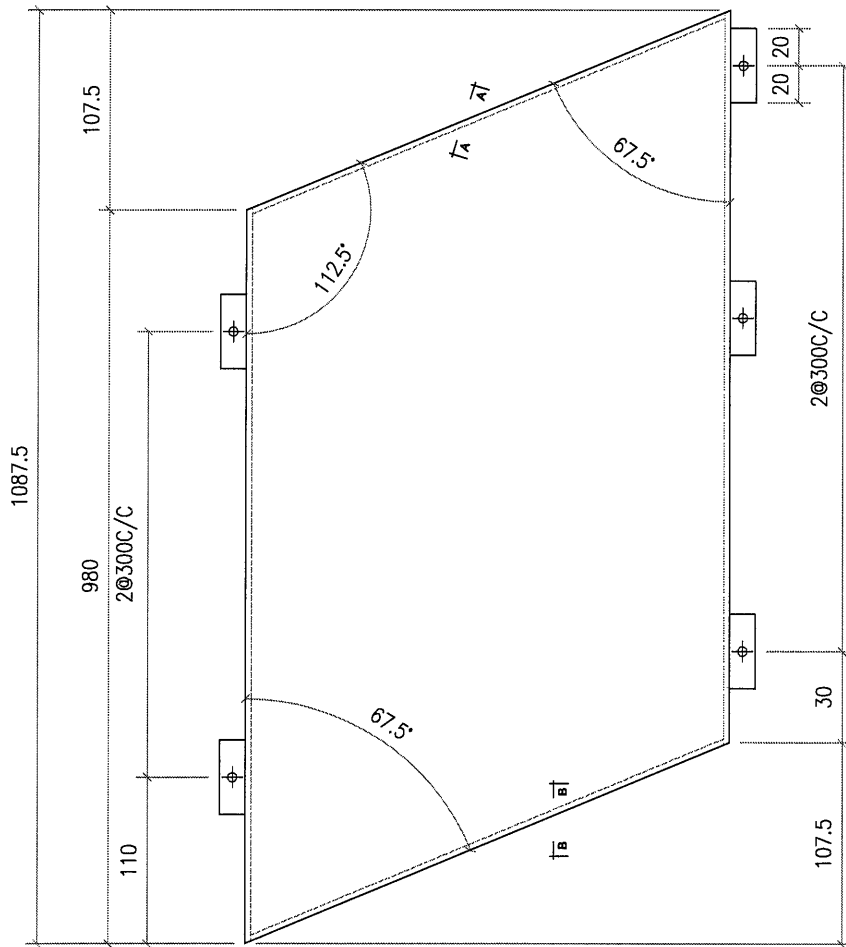
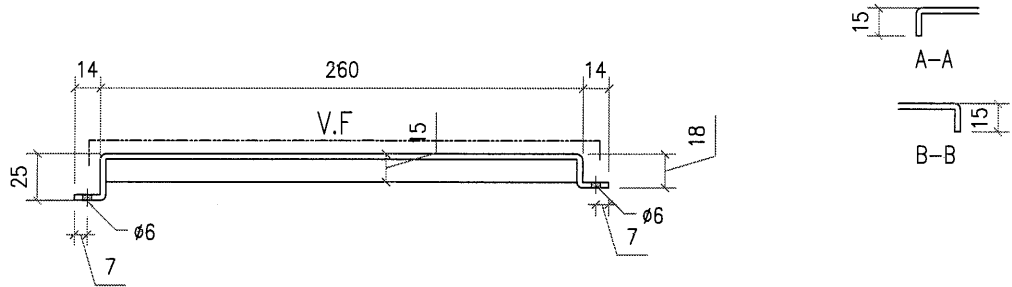

工程號	J851	地盤	香港新界青衣-ALUM. GRILLE		附件	
名稱		採用				
材料	3mm 鋁板	地盤	<input checked="" type="checkbox"/>			
顏色	PVF2-3 COATS	工廠				



美特鋁質有限公司
MIDI Aluminium Fabricator Ltd.

類別		物料號		
制圖	AN.	2021/01/13	圖號	J851-A2-5
修改			數量	3
日期			單件重量 (KG)	
復核	—	—		
批准	—	—		

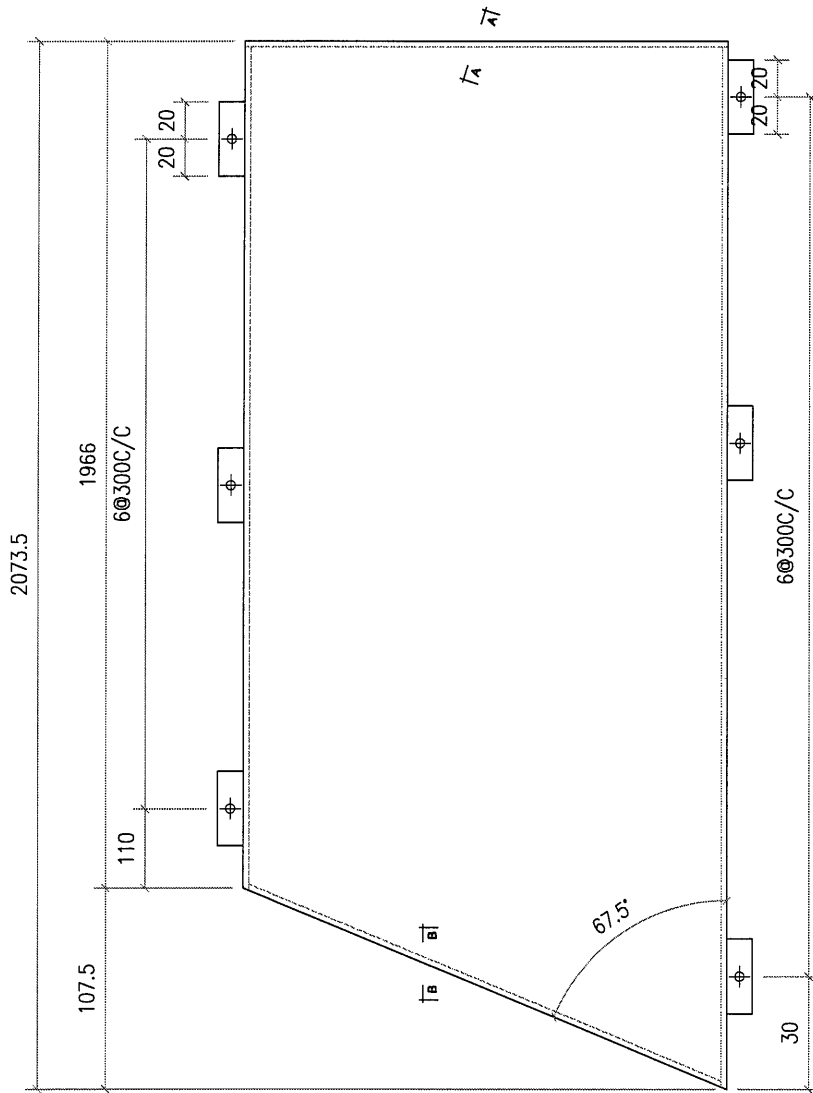
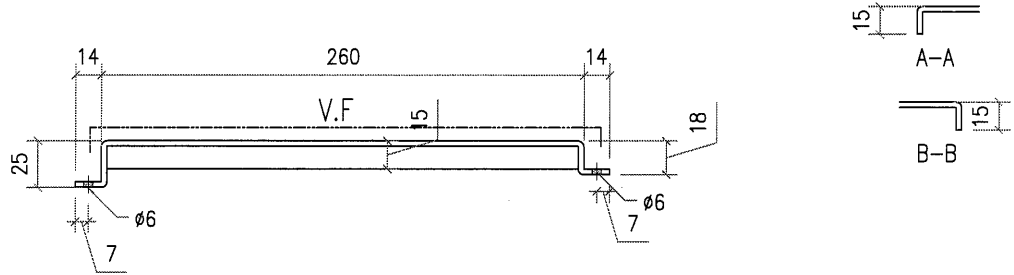

工程號	J851	地盤	香港新界青衣-ALUM. GRILLE	附 件	
名稱		採用			
材料	3mm 鋁板	地盤	✓		
顏色	PVF2-3 COATS	工廠			



美特鋁質有限公司
MIDI Aluminium Fabricator Ltd.

類別		物料號		
制圖	AN.	2021/01/13	圖號	J851-A2-6
修改		復核	數量	12
日期		批准	單件重量 (KG)	

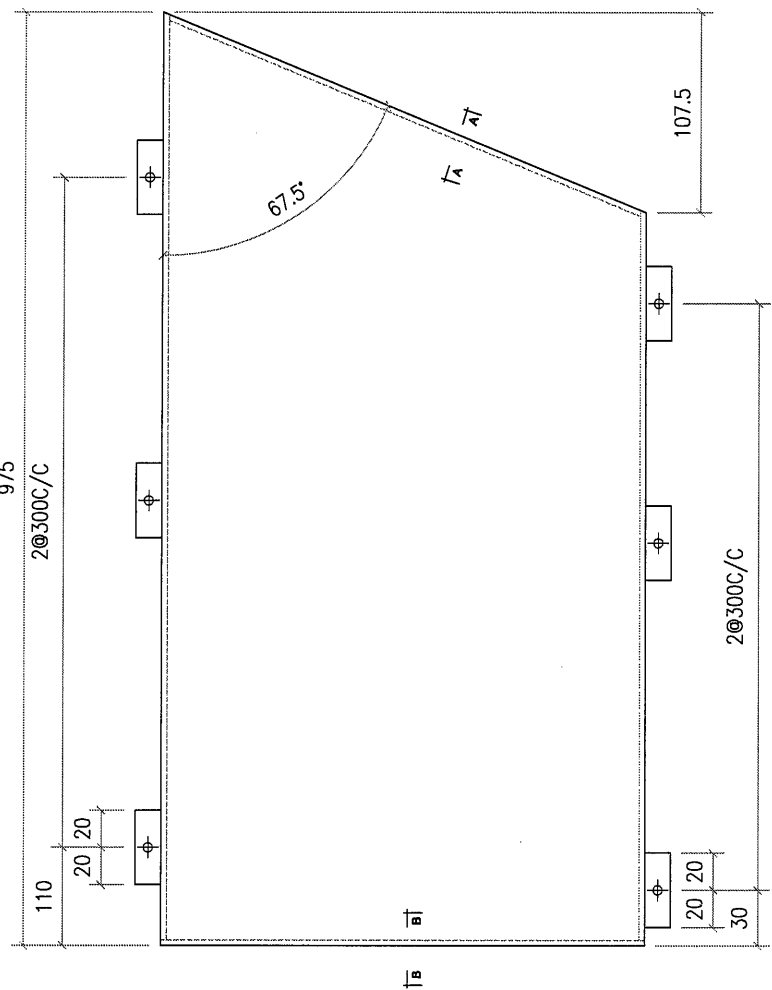
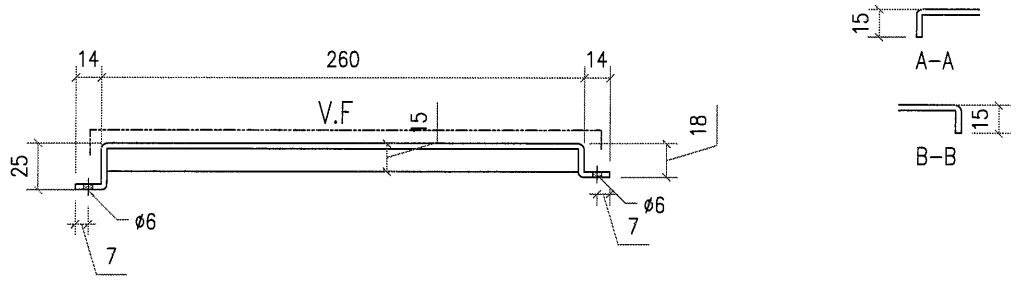

工程號	J851	地盤	香港新界青衣-ALUM. GRILLE		附件	
名稱			採	用		
材料	3mm 鋁板		地盤	<input checked="" type="checkbox"/>		
顏色	PVF2-3 COATS		工廠			



美特鋁質有限公司
MIDI Aluminium Fabricator Ltd.

類別		物料號	
制圖	AN.	2021/01/13	圖號 J851-A2-7A
修改		復核	數量 1
日期		批准	單件重量 (KG)

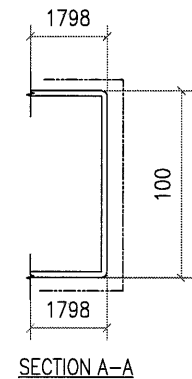
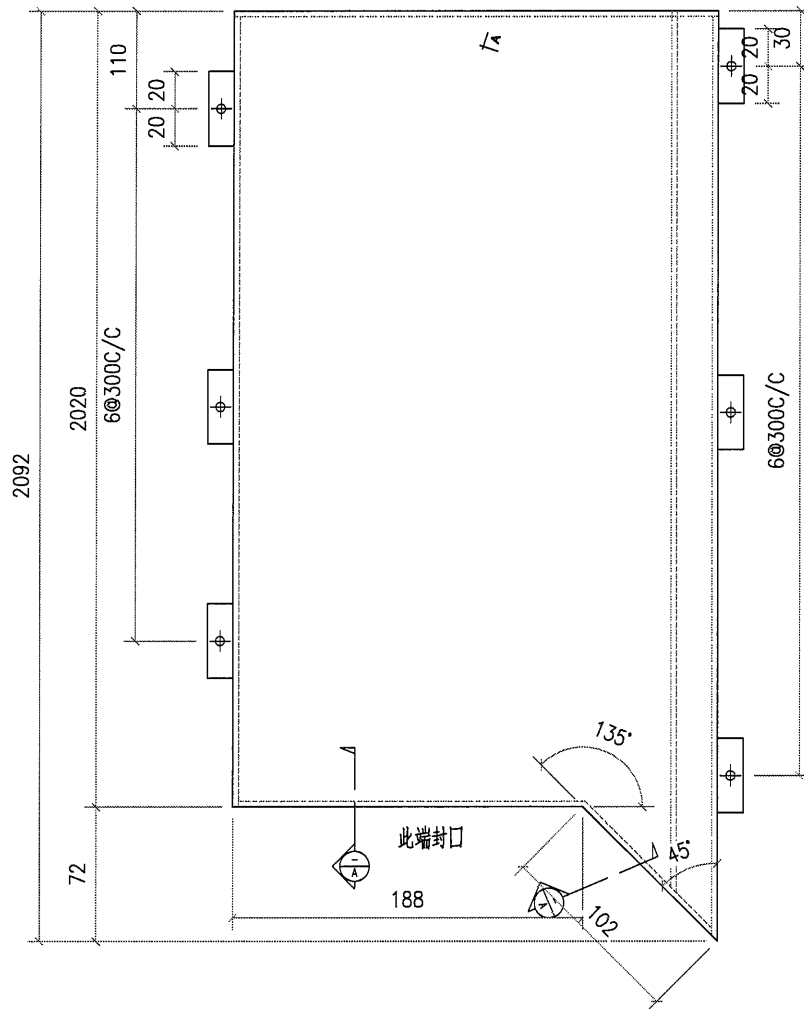
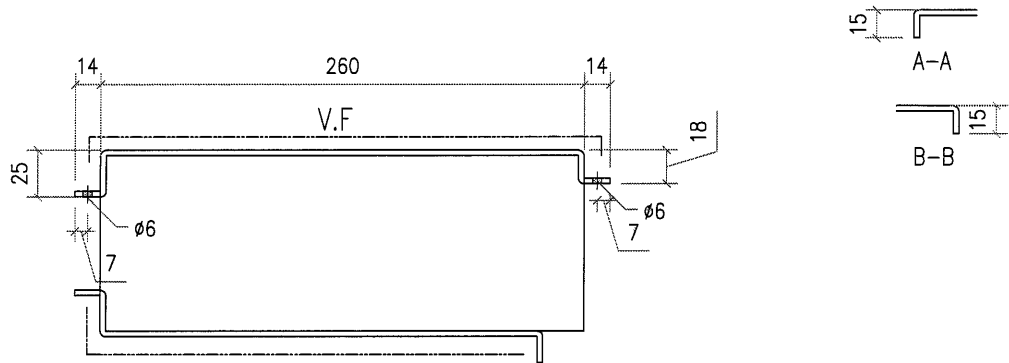

工程號	J851	地盤	香港新界青衣-ALUM. GRILLE	附 件	
名稱		採用			
材料	3mm 鋁板	地盤	✓		
顏色	PVF2-3 COATS	工廠			

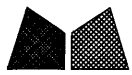

美特鋁質有限公司
MIDI Aluminium Fabricator Ltd.

類別		物料號		
制圖	AN.	2021/01/13	圖號	J851-A2-7
修改			數量	1
日期			單件重量 (KG)	
			復核	—
			批准	—

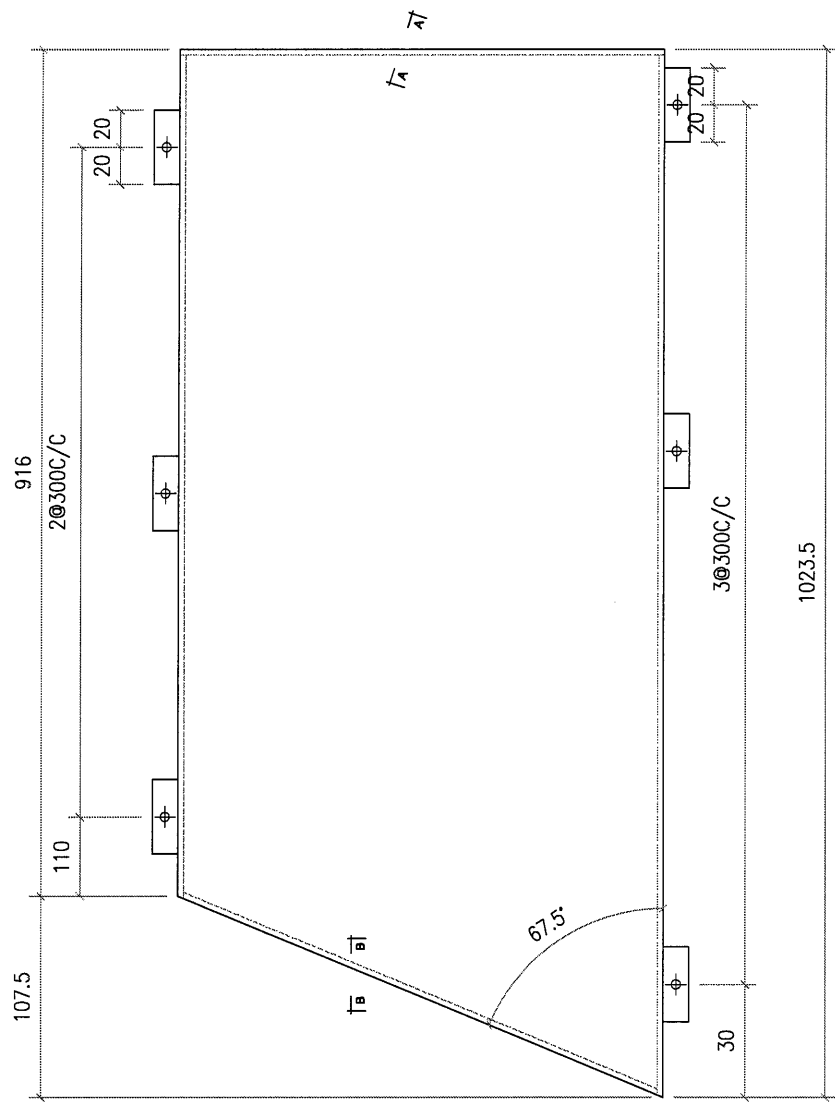
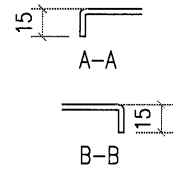
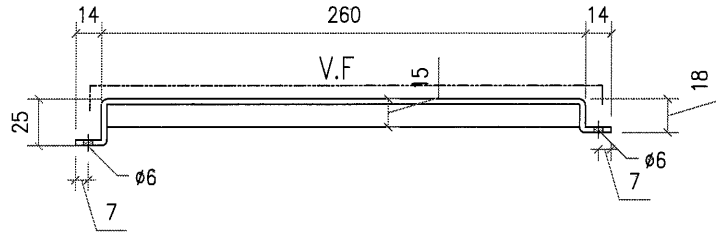

工程號	J851	地盤	香港新界青衣-ALUM. GRILLE		附件	
名稱			採用			
材料	3mm 鋁板		地盤	<input checked="" type="checkbox"/>		
顏色	PVF2-3 COATS		工廠			

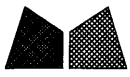

美特鋁質有限公司
MIDI Aluminium Fabricator Ltd.

類別		物料號		
制圖	AN.	2021/01/13	圖號	J851-A2-8
修改			數量	1
日期			單件重量 (KG)	
復核	—	—		
批准	—	—		

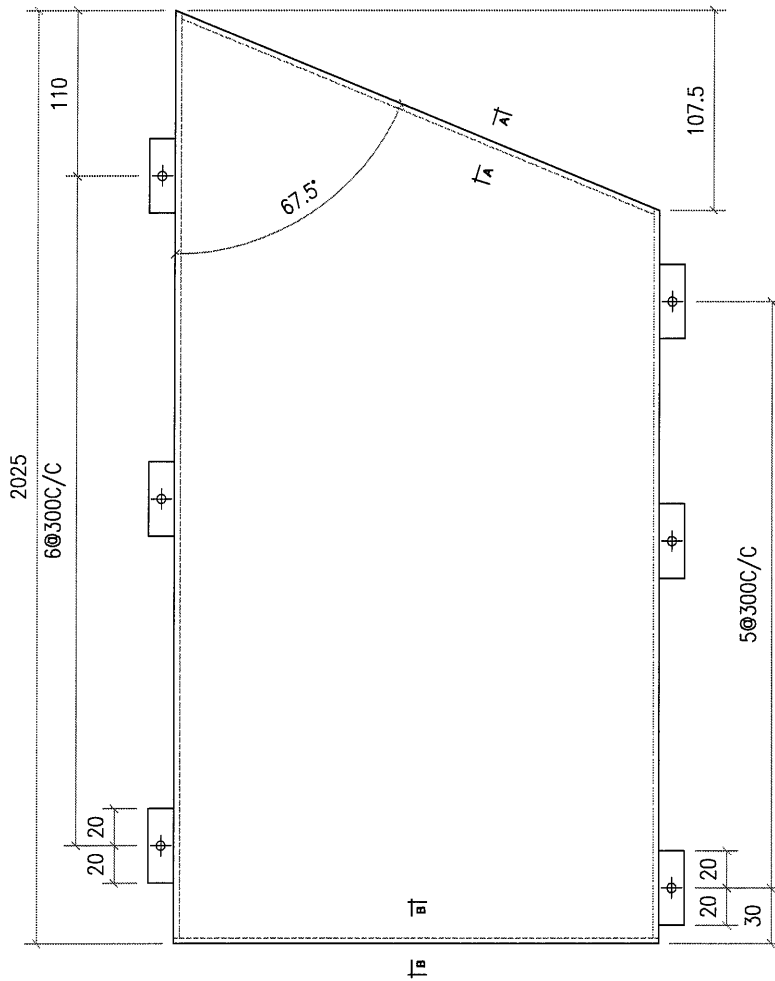
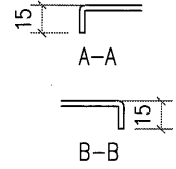
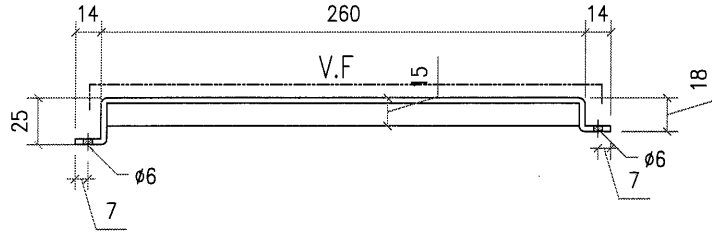

工程號	J851	地盤	香港新界青衣-ALUM. GRILLE	附件	
名稱		採用			
材料	3mm 鋁板	地盤	<input checked="" type="checkbox"/>		
顏色	PVF2-3 COATS	工廠			



美特鋁質有限公司
MIDI Aluminium Fabricator Ltd.

類別		物料號	
制圖	AN.	2021/01/13	圖號 J851-A2-10
修改		復核	數量 2
日期		批准	單件重量 (KG)

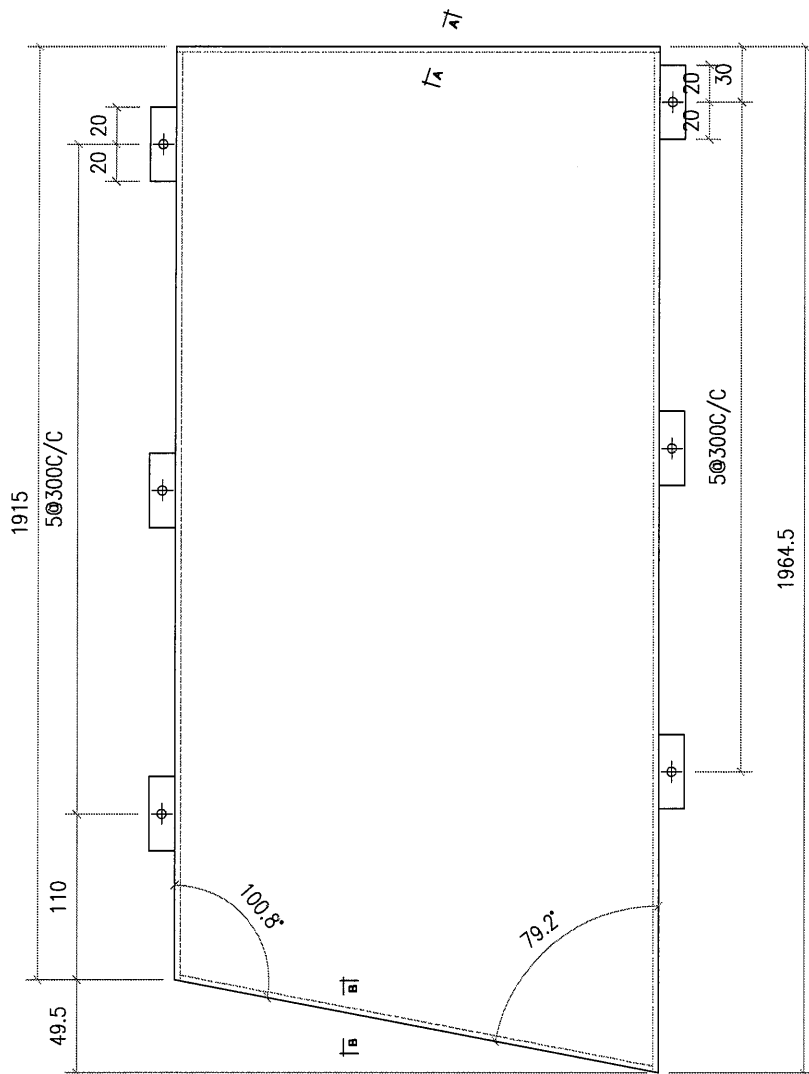
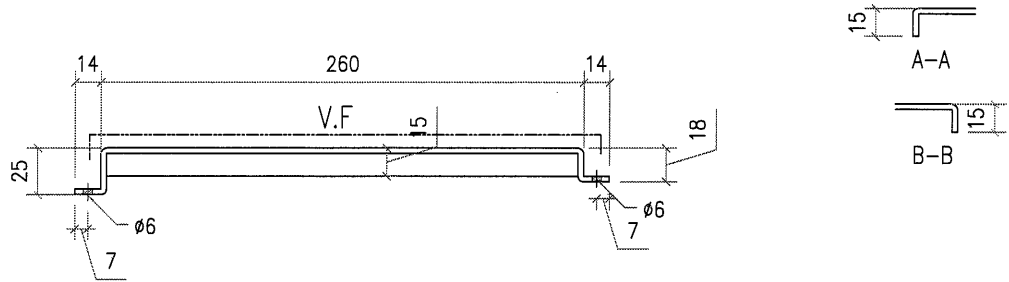

工程號	J851	地盤	香港新界青衣-ALUM. GRILLE	附件	
名稱		採用			
材料	3mm 鋁板	地盤	<input checked="" type="checkbox"/>		
顏色	PVF2-3 COATS	工廠			



美特鋁質有限公司
MIDI Aluminium Fabricator Ltd.

類別		物料號		
制圖	AN.	2021/01/13	圖號	J851-A2-11
修改		復核	數量	1
日期		批准	單件重量 (KG)	

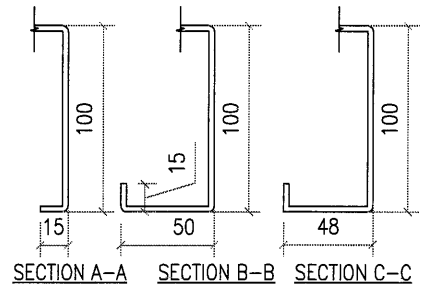
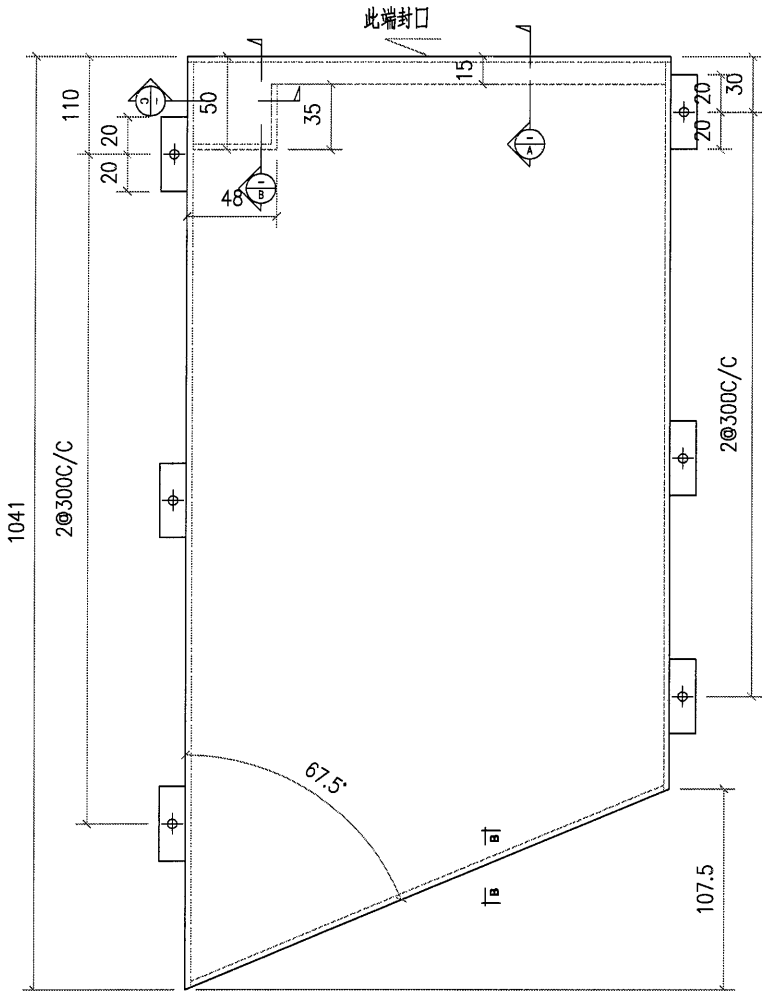
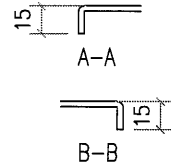
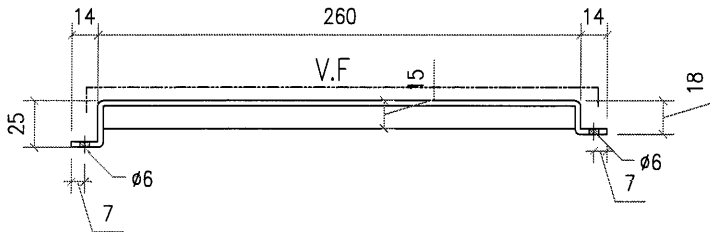

需复尺

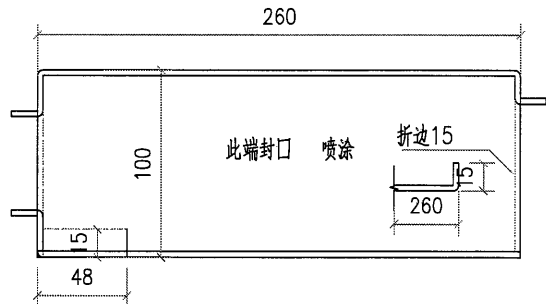

工程號	J851	地盤	香港新界青衣-ALUM. GRILLE	附件	
名稱			採用		
材料	3mm 鋁板		地盤		✓
顏色	PVF2-3 COATS		工廠		



美特鋁質有限公司
MIDI Aluminium Fabricator Ltd.

類別		物料號	
制圖	AN.	2021/01/13	圖號 J851-A2-12
修改		復核	數量 1
日期		批准	單件重量 (KG)

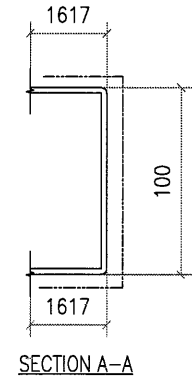
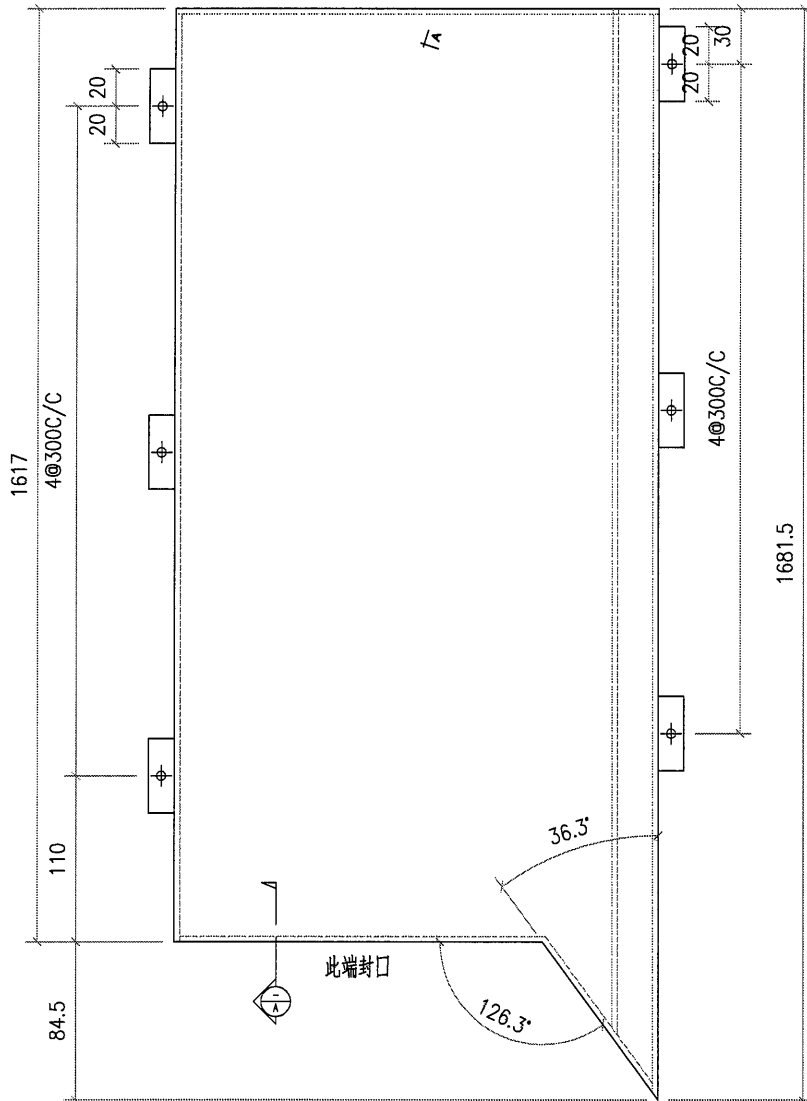
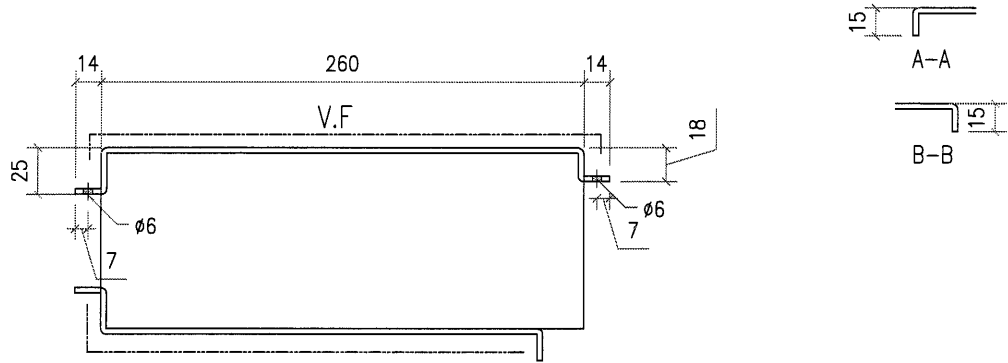

工程號	J851	地盤	香港新界青衣-ALUM. GRILLE	附 件	
名稱		採用			
材料	3mm 鋁板	地盤	✓		
顏色	PVF2-3 COATS	工廠			



美特鋁質有限公司
MIDI Aluminium Fabricator Ltd.

類別		物料號		
制圖	AN.	2021/01/13	圖號	J851-A2-13
修改			數量	1
日期			單件重量 (KG)	
	復核	-		
	批准	-		

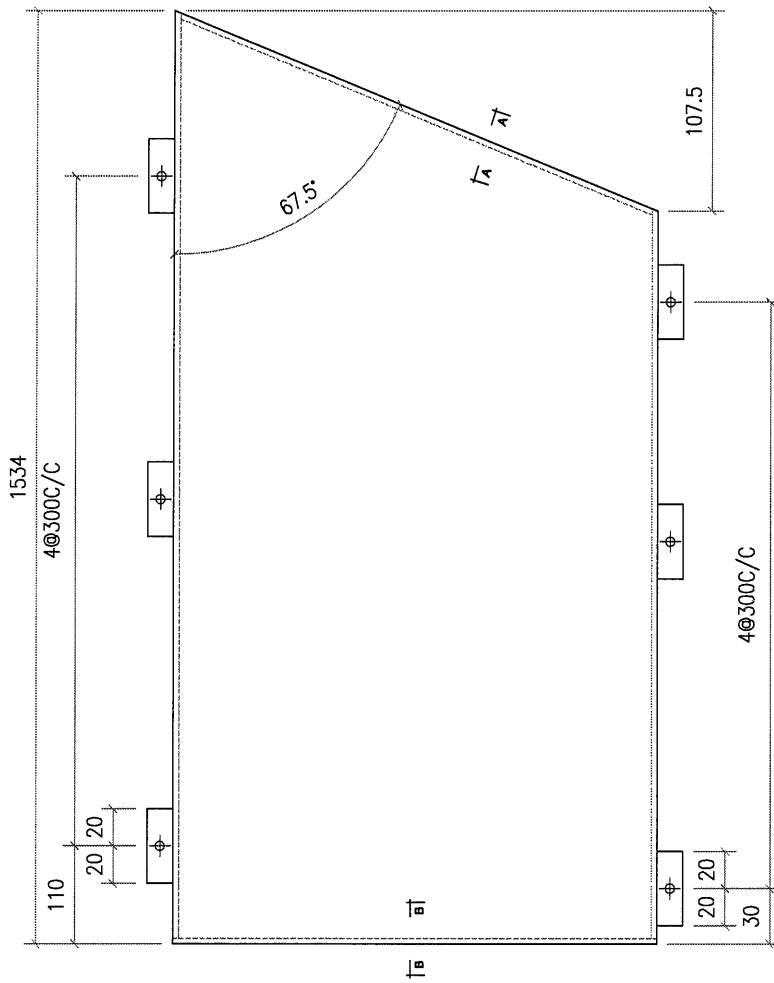
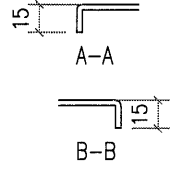
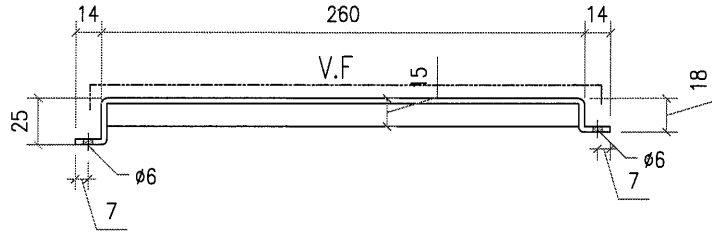

工程號	J851	地盤	香港新界青衣-ALUM. GRILLE	附件	
名稱		採用			-
材料	3mm 鋁板	地盤	<input checked="" type="checkbox"/>		
顏色	PVF2-3 COATS	工廠			



美特鋁質有限公司
MIDI Aluminium Fabricator Ltd.

類別		物料號	
制圖	AN.	2021/01/13	圖號 J851-A2-14
修改		數量	1
日期		單件重量 (KG)	
		復核	—
		批准	—

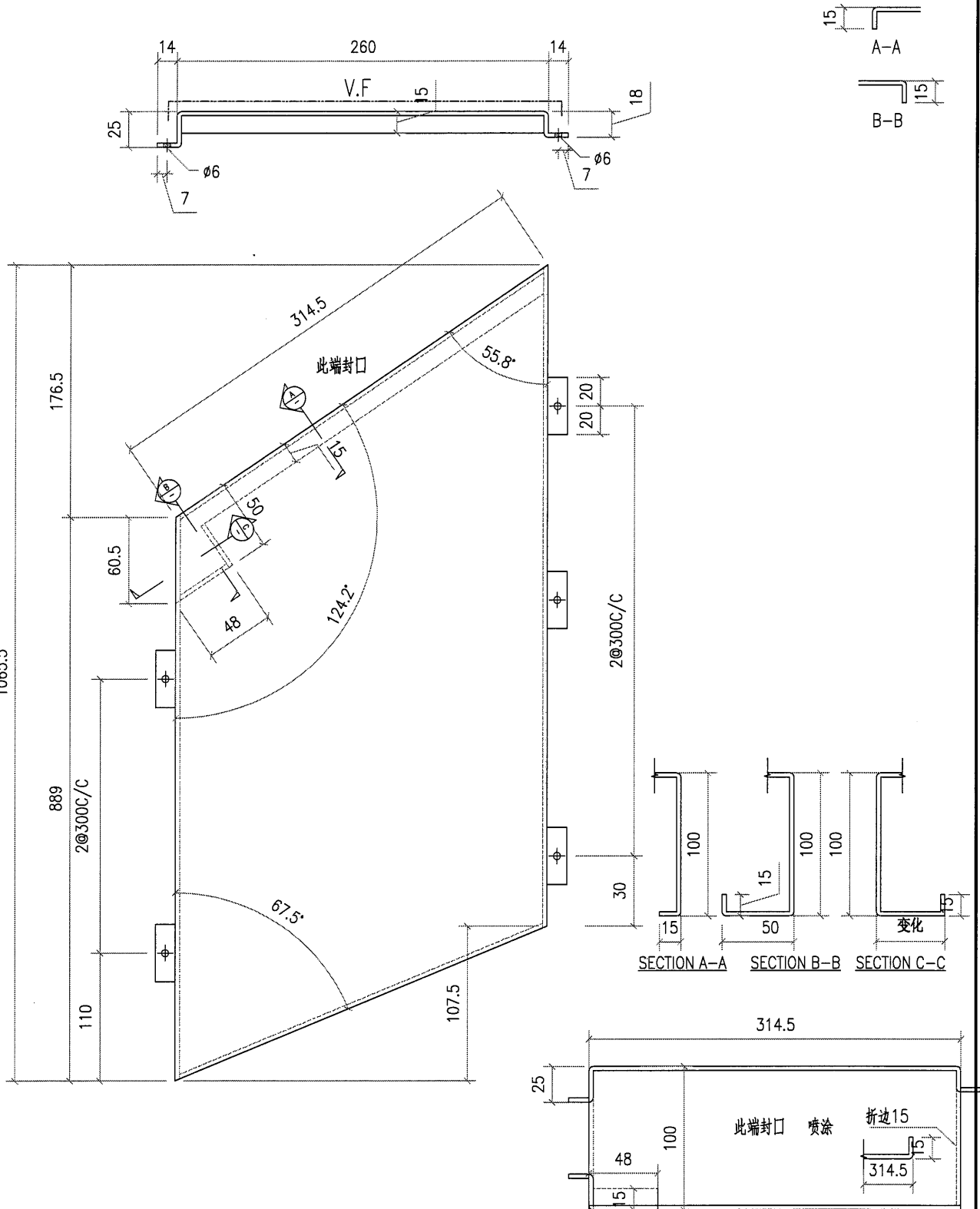

工程號	J851	地盤	香港新界青衣-ALUM. GRILLE
名稱		採用	
材料	3mm 鋁板	地盤	✓
顏色	PVF2-3 COATS	工廠	

附件

—	—
—	—
—	—

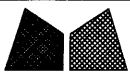

美特鋁質有限公司
MIDI Aluminium Fabricator Ltd.

類別		物料號	
制圖	AN.	2021/01/13	圖號 J851-A2-17
修改		復核	數量 1
日期		批准	單件重量 (KG)

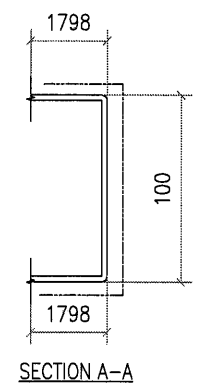
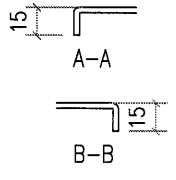
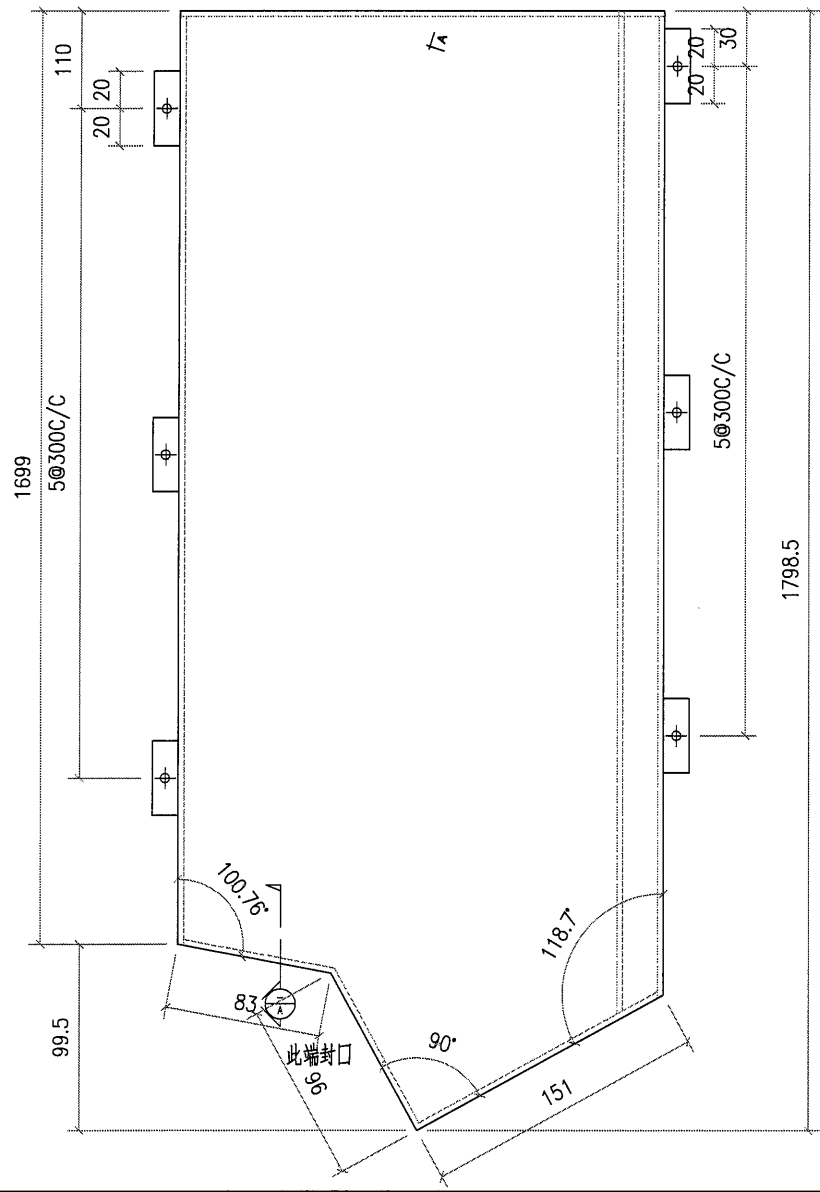
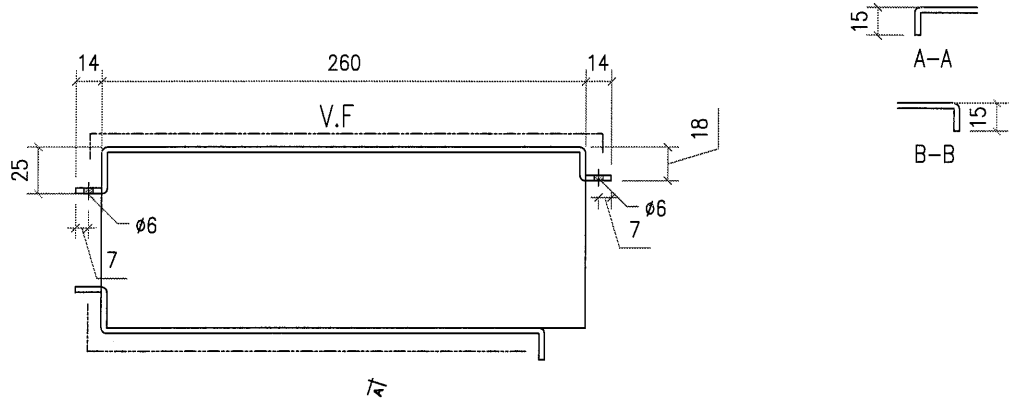

工程號	J851	地盤	香港新界青衣-ALUM. GRILLE	附 件	
名稱		採	用		-
材料	3mm 鋁板	地盤	<input checked="" type="checkbox"/>		
顏色	PVF2-3 COATS	工廠			

類別		物料號		
制圖	AN.	2021/01/13	圖號	J851-A2-18
修改			數量	1
日期			單件重量 (KG)	
	復核	—		
	批准	—		

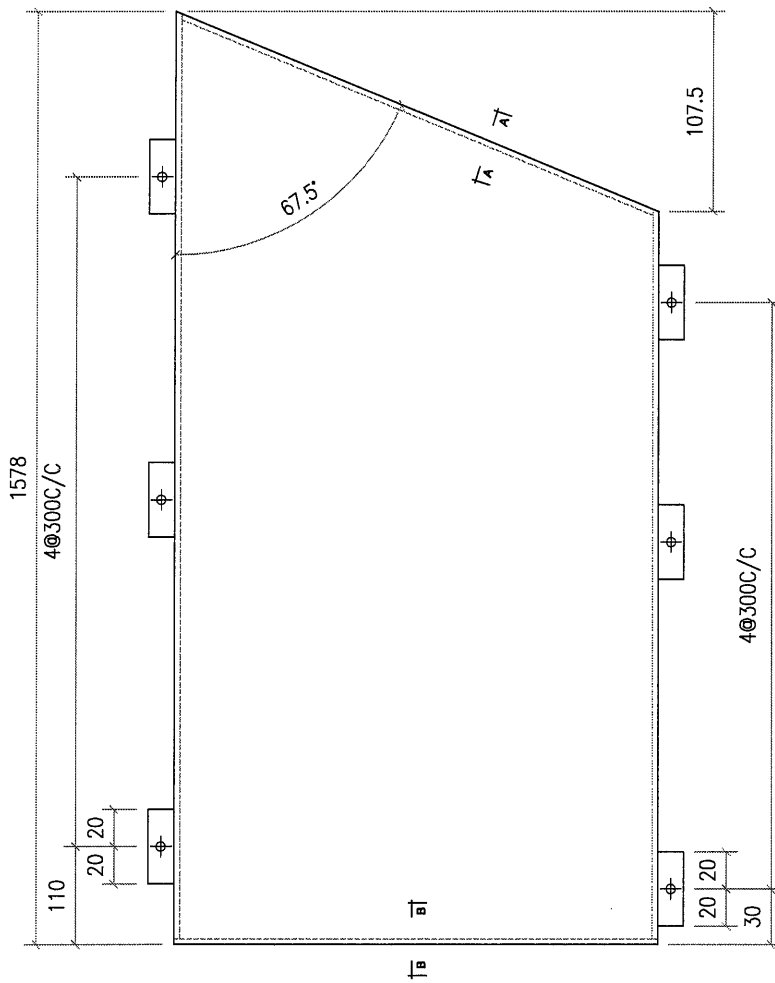
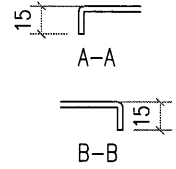
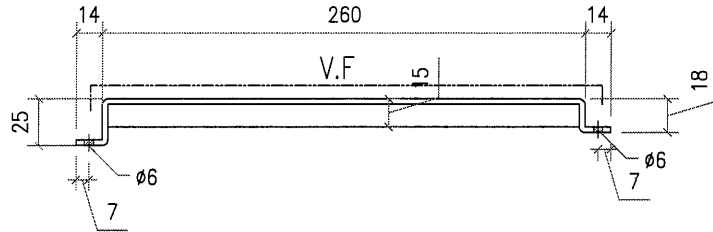

工程號	J851	地盤	香港新界青衣-ALUM. GRILLE		附件	
名稱		採用				
材料	3mm 鋁板	地盤	<input checked="" type="checkbox"/>			
顏色	PVF2-3 COATS	工廠				

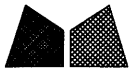

美特鋁質有限公司
MIDI Aluminium Fabricator Ltd.

類別		物料號		
制圖	AN.	2021/01/13	圖號	J851-A2-19
修改		復核	數量	1
日期		批准	單件重量 (KG)	

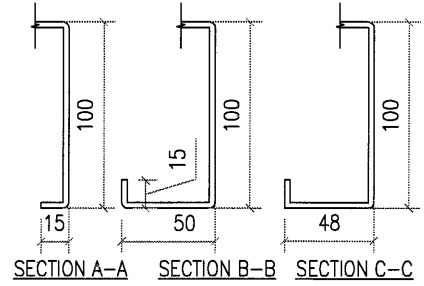
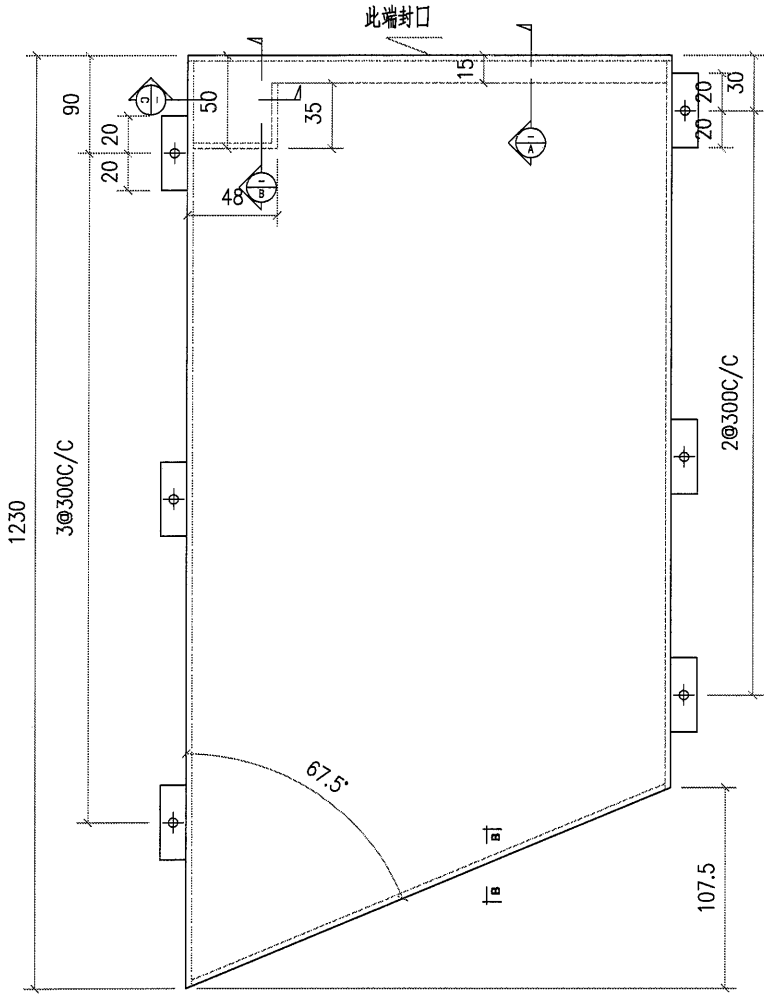
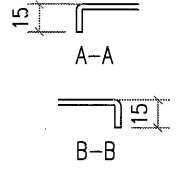
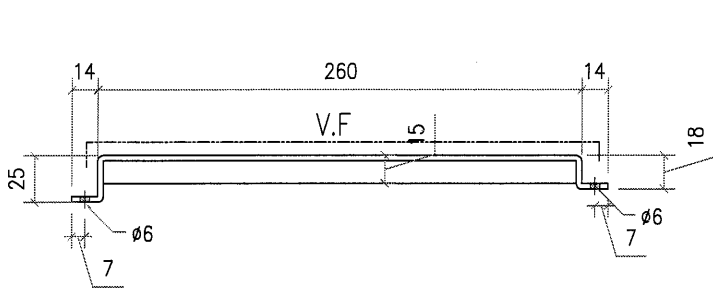

~~需复尺~~

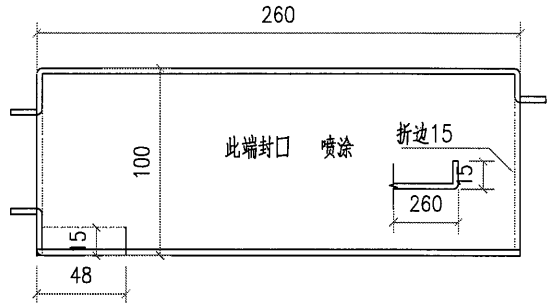

工程號	J851	地盤	香港新界青衣-ALUM. GRILLE		附件	
名稱		採	用			
材料	3mm 鋁板	地盤	<input checked="" type="checkbox"/>			
顏色	PVF2-3 COATS	工廠				



美特鋁質有限公司
MID Aluminium Fabricator Ltd.

類別	物料號		
制圖 AN.	2021/01/13	圖號	J851-A2-20
修改		數量	1
日期		單件重量 (KG)	
復核	—		
批准	—		

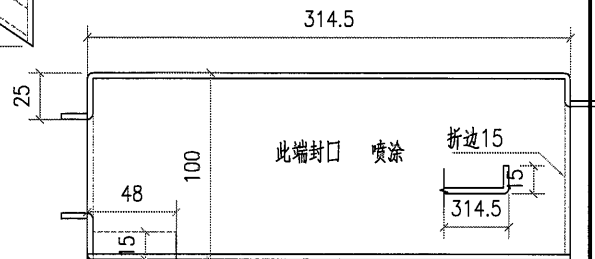
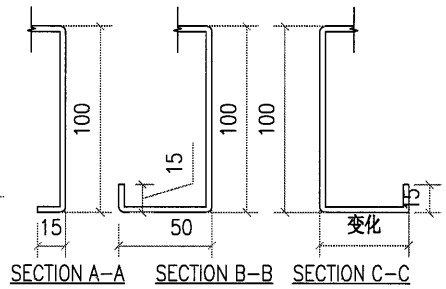
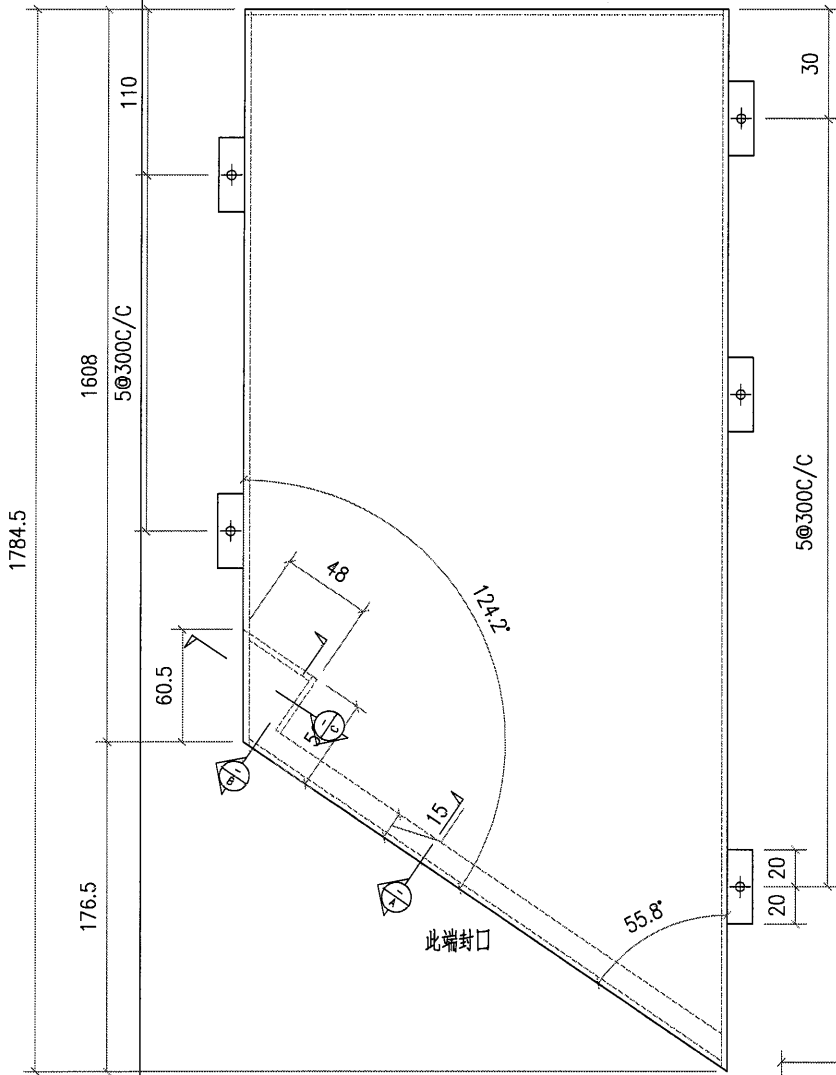
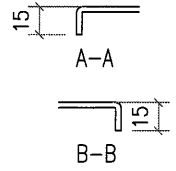
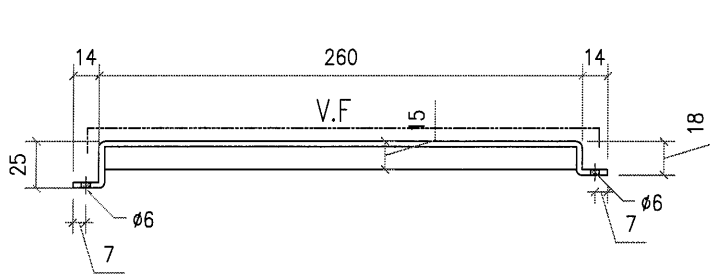

工程號	J851	地盤	香港新界青衣-ALUM. GRILLE
名稱		採用	
材料	3mm 鋁板	地盤	✓
顏色	PVF2-3 COATS	工廠	

附件

類別		物料號	
制圖	AN.	2021/01/13	圖號 J851-A2-21
修改		復核 —	數量 1
日期		批准 —	單件重量 (KG)

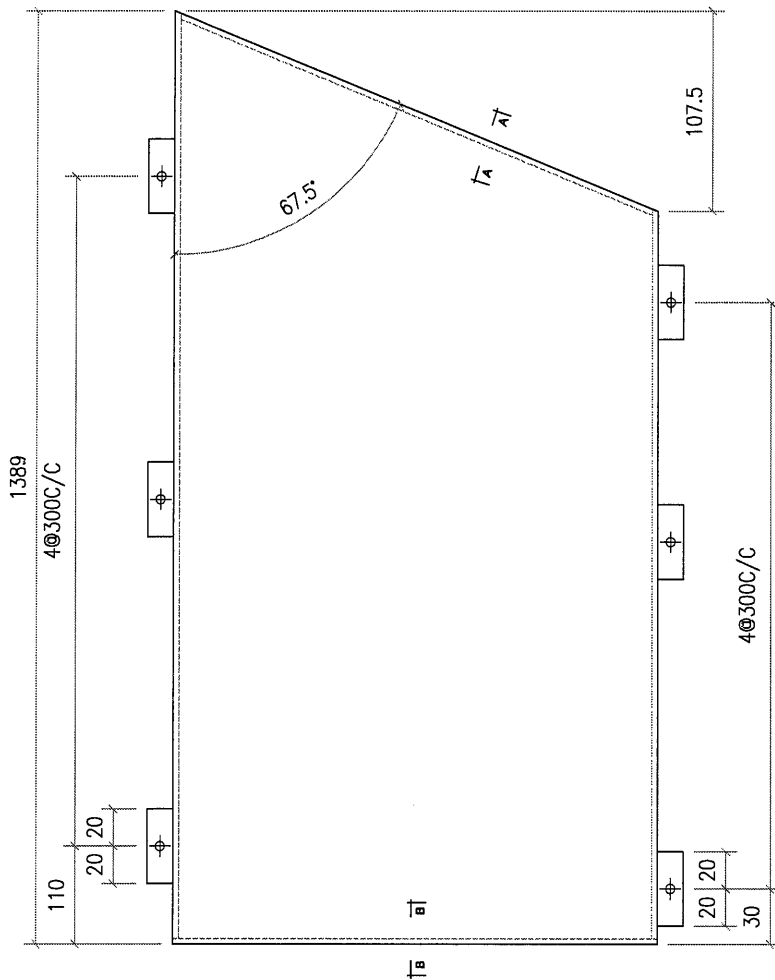
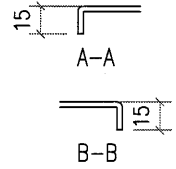
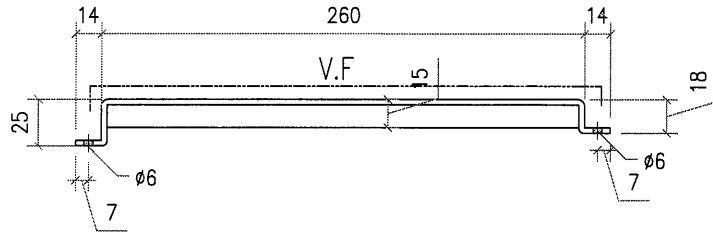

工程號	J851	地盤	香港新界青衣-ALUM. GRILLE	附件	
名稱		採用			
材料	3mm 鋁板	地盤	<input checked="" type="checkbox"/>		
顏色	PVF2-3 COATS	工廠			



美特鋁質有限公司
MIDI Aluminium Fabricator Ltd.

類別		物料號	
制圖	AN.	2021/01/13	圖號 J851-A2-22
修改		復核	數量 1
日期		批准	單件重量 (KG)

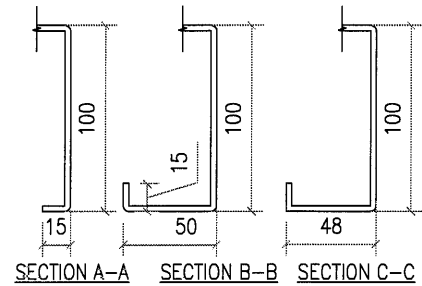
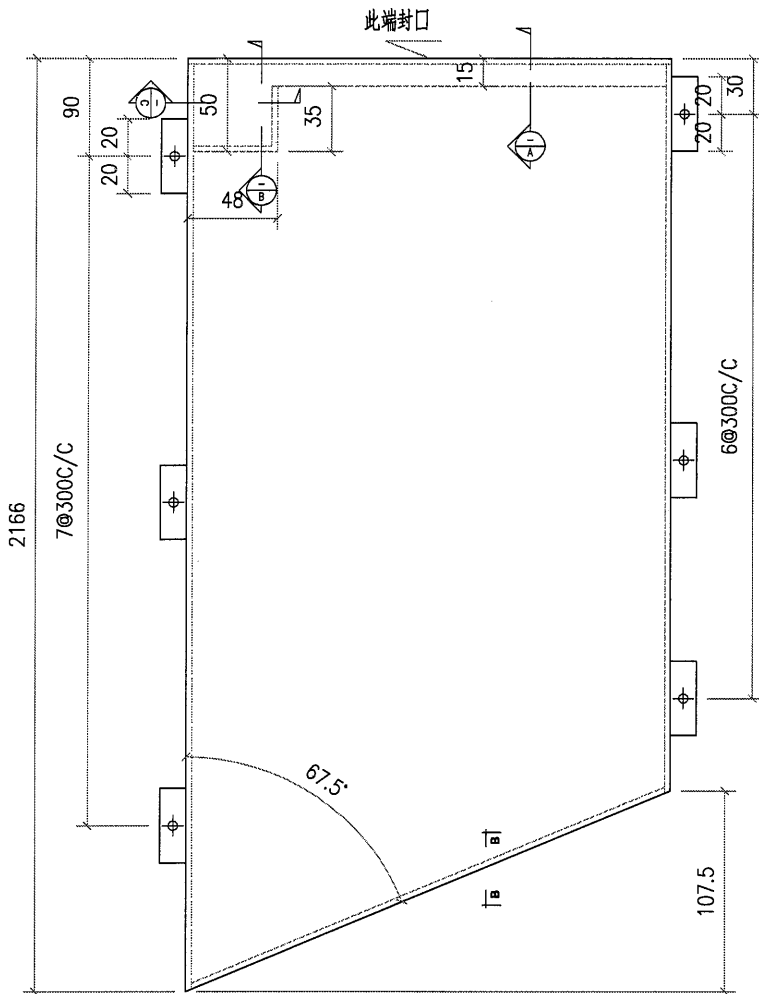
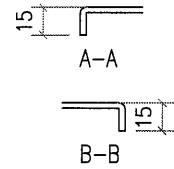
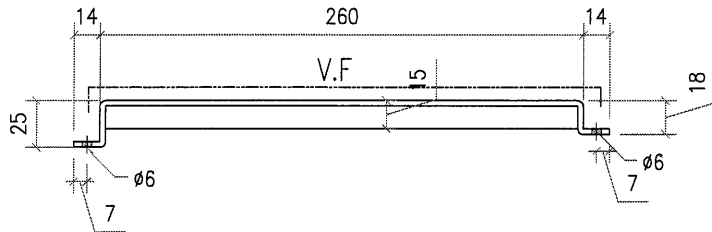

需复尺

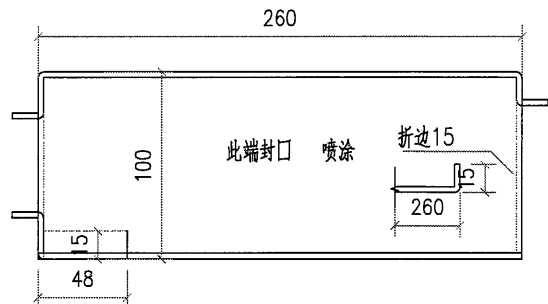

工程號	J851	地盤	香港新界青衣-ALUM. GRILLE	附件	
名稱		採用			
材料	3mm 鋁板	地盤	✓		
顏色	PVF2-3 COATS	工廠			

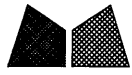

美特鋁質有限公司
MIDI Aluminium Fabricator Ltd.

類別		物料號	
制圖	AN.	2021/01/13	圖號 J851-A2-23
修改		復核	數量 1
日期		批准	單件重量 (KG)

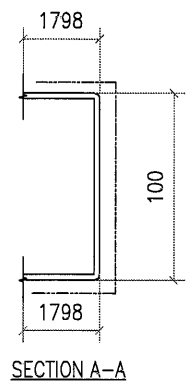
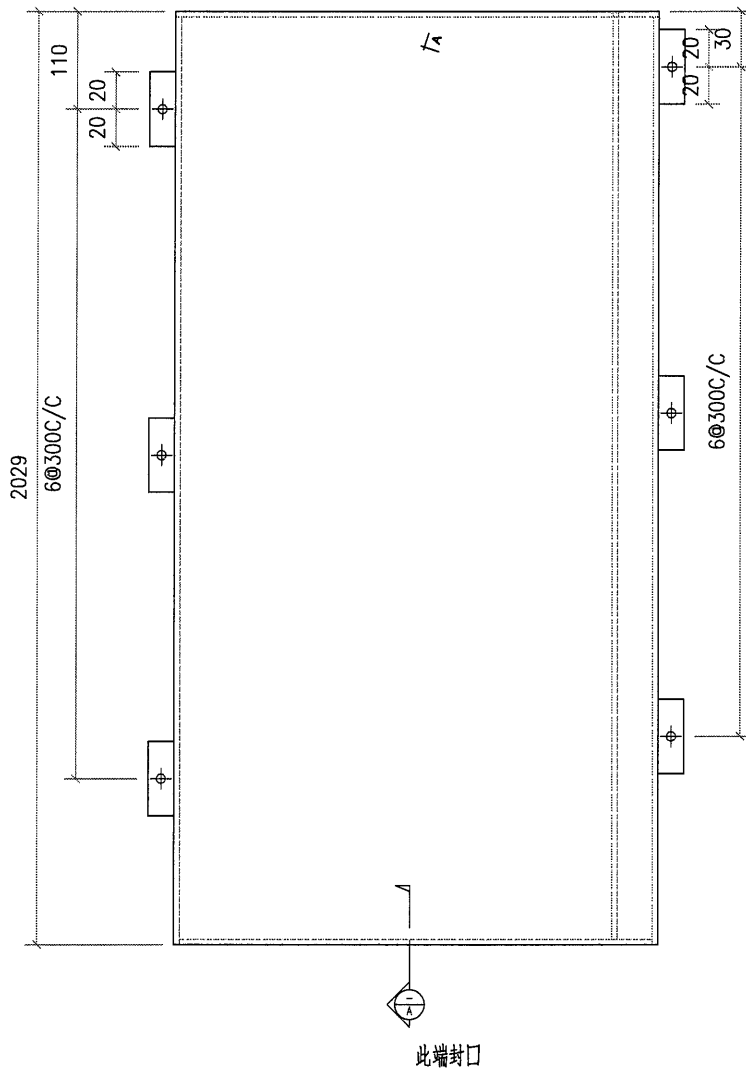
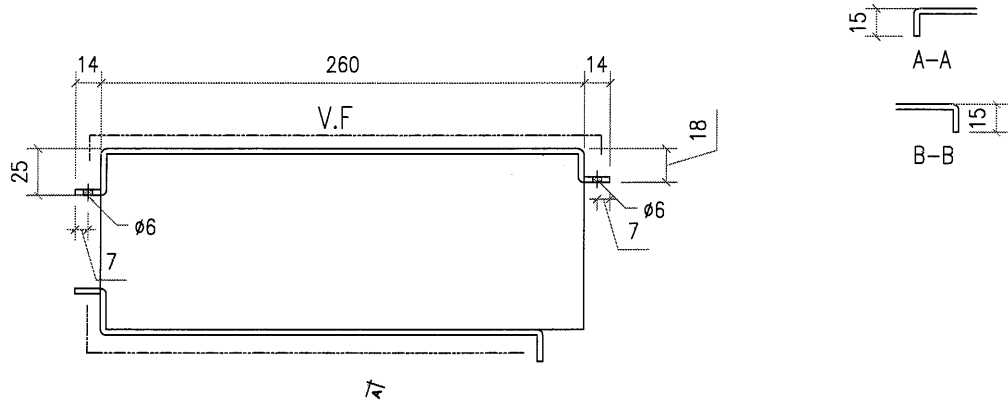

工程號	J851	地盤	香港新界青衣-ALUM. GRILLE	附 件	
名稱		採	用		
材料	3mm 鋁板	地盤	✓		
顏色	PVF2-3 COATS	工廠			

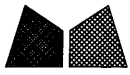

美特鋁質有限公司
MIDI Aluminium Fabricator Ltd.

類別		物料號	
制圖	AN.	2021/01/13	圖號 J851-A2-25
修改		復核	數量 1
日期		批准	單件重量 (KG)

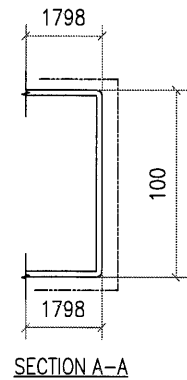
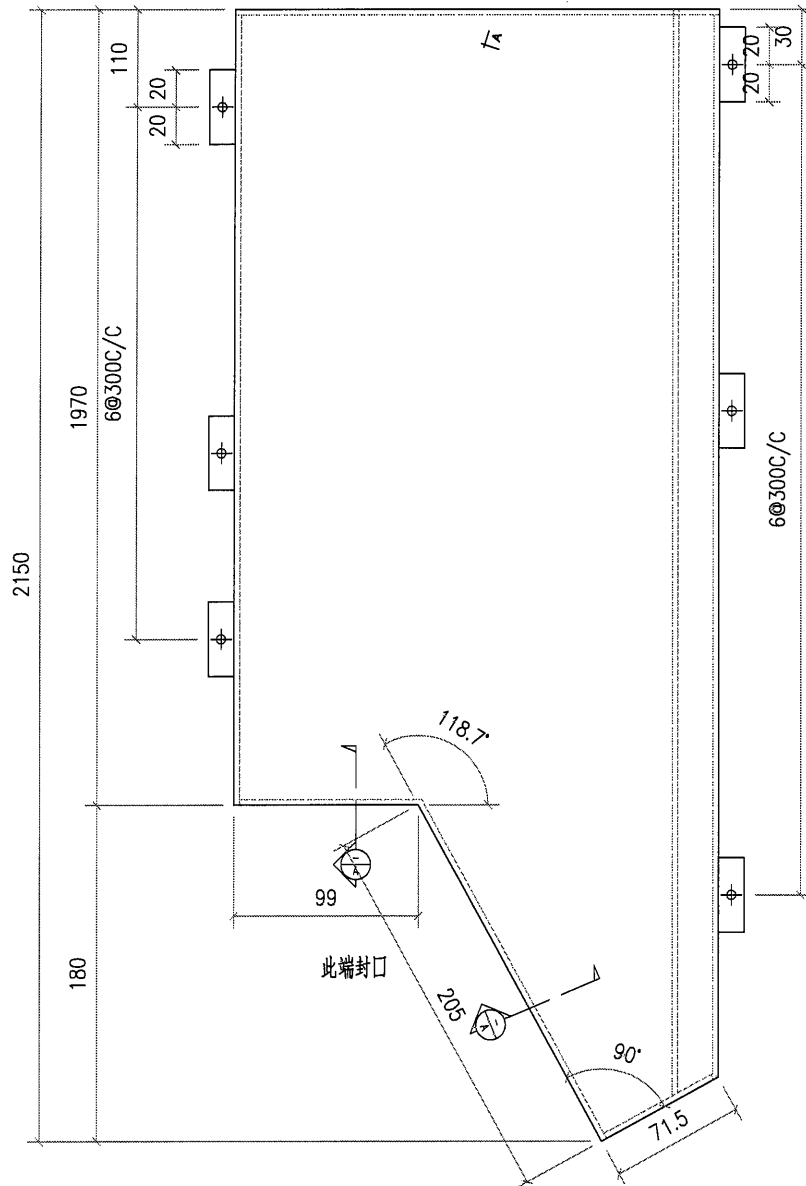
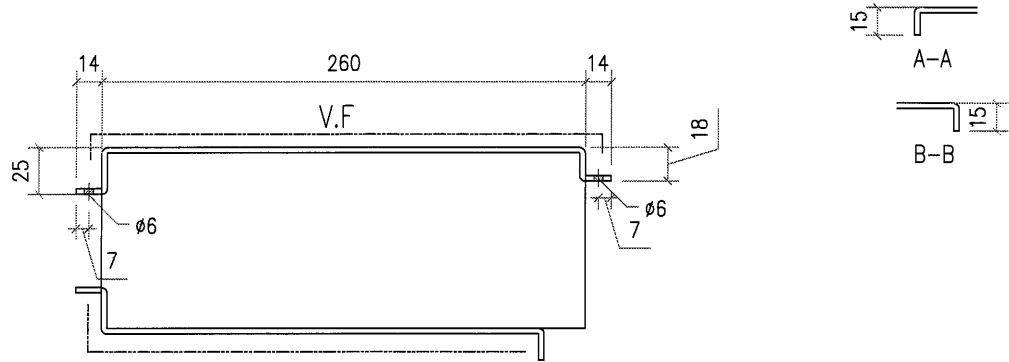

工程號	J851	地盤	香港新界青衣-ALUM. GRILLE	附件	
名稱		採用			
材料	3mm 鋁板	地盤	✓		
顏色	PVF2-3 COATS	工廠			

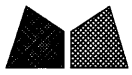

美特鋁質有限公司
MIDI Aluminium Fabricator Ltd.

類別		物料號	
制圖	AN.	2021/01/13	圖號 J851-A2-26
修改		復核	數量 2
日期		批准	單件重量 (KG)

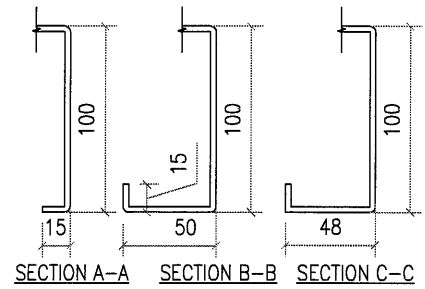
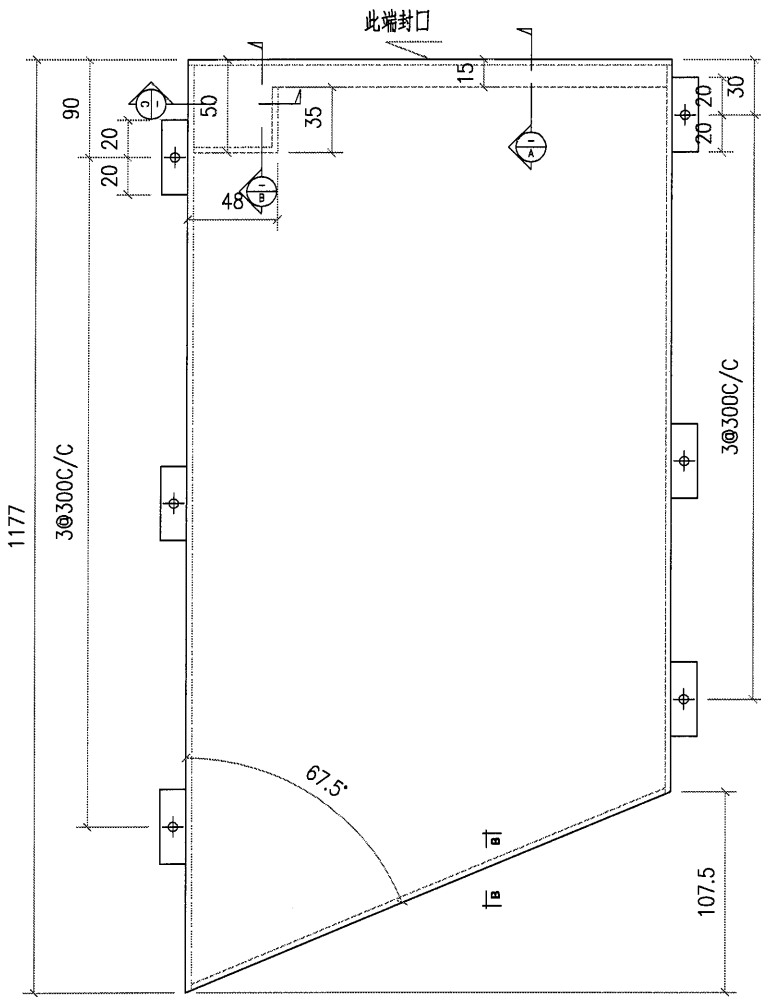
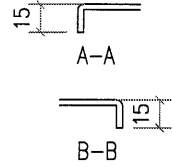
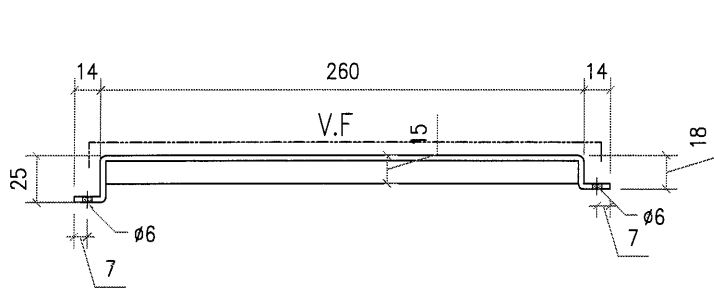

需复尺

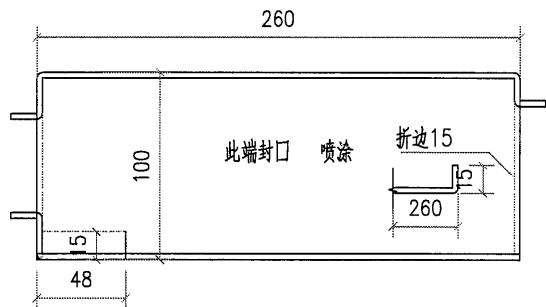

工程號	J851	地盤	香港新界青衣-ALUM. GRILLE	附件	
名稱		採用			
材料	3mm 鋁板	地盤	<input checked="" type="checkbox"/>		
顏色	PVF2-3 COATS	工廠			



美特鋁質有限公司
MIDI Aluminium Fabricator Ltd.

類別		物料號	
制圖	AN.	2021/01/13	圖號 J851-A2-27
修改		復核	數量 1
日期		批准	單件重量 (KG)

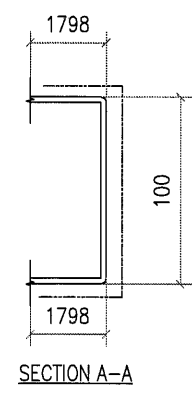
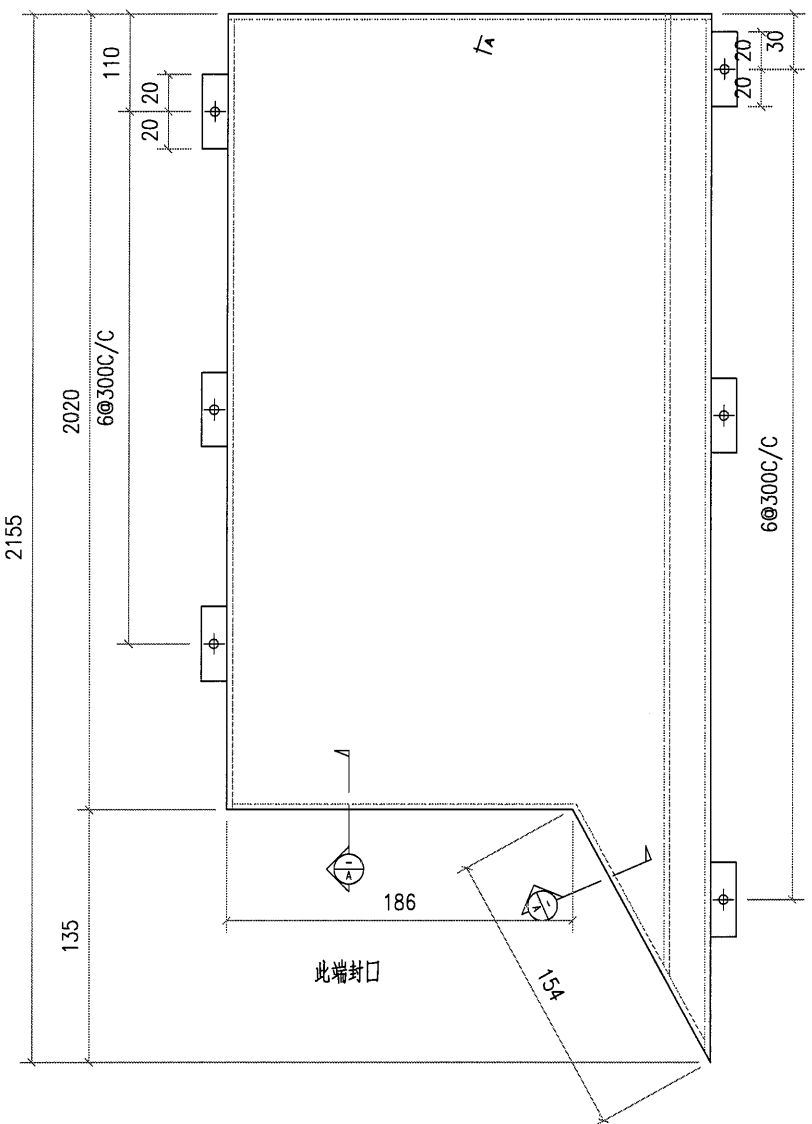
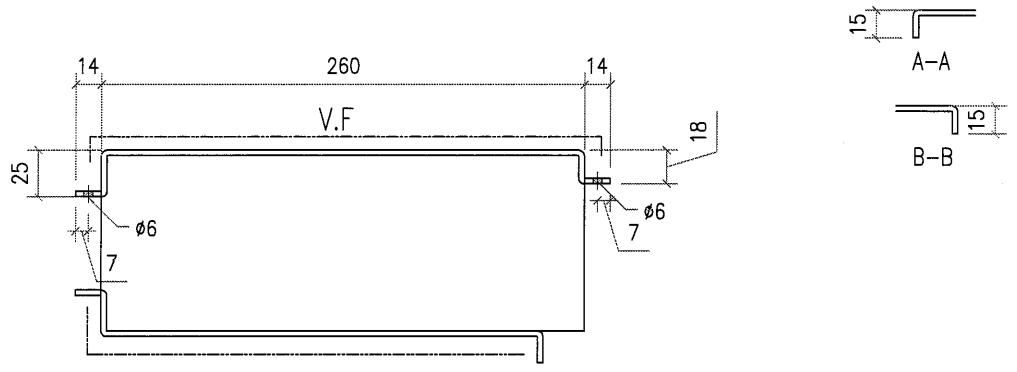

工程號	J851	地盤	香港新界青衣-ALUM. GRILLE	附 件	
名稱		採用			
材料	3mm 鋁板	地盤	✓		
顏色	PVF2-3 COATS	工廠			

類別		物料號		
制圖	AN.	2021/01/13	圖號	J851-A3-1
修改			數量	1
日期			單件重量 (KG)	
復核	—	—		
批准	—	—		

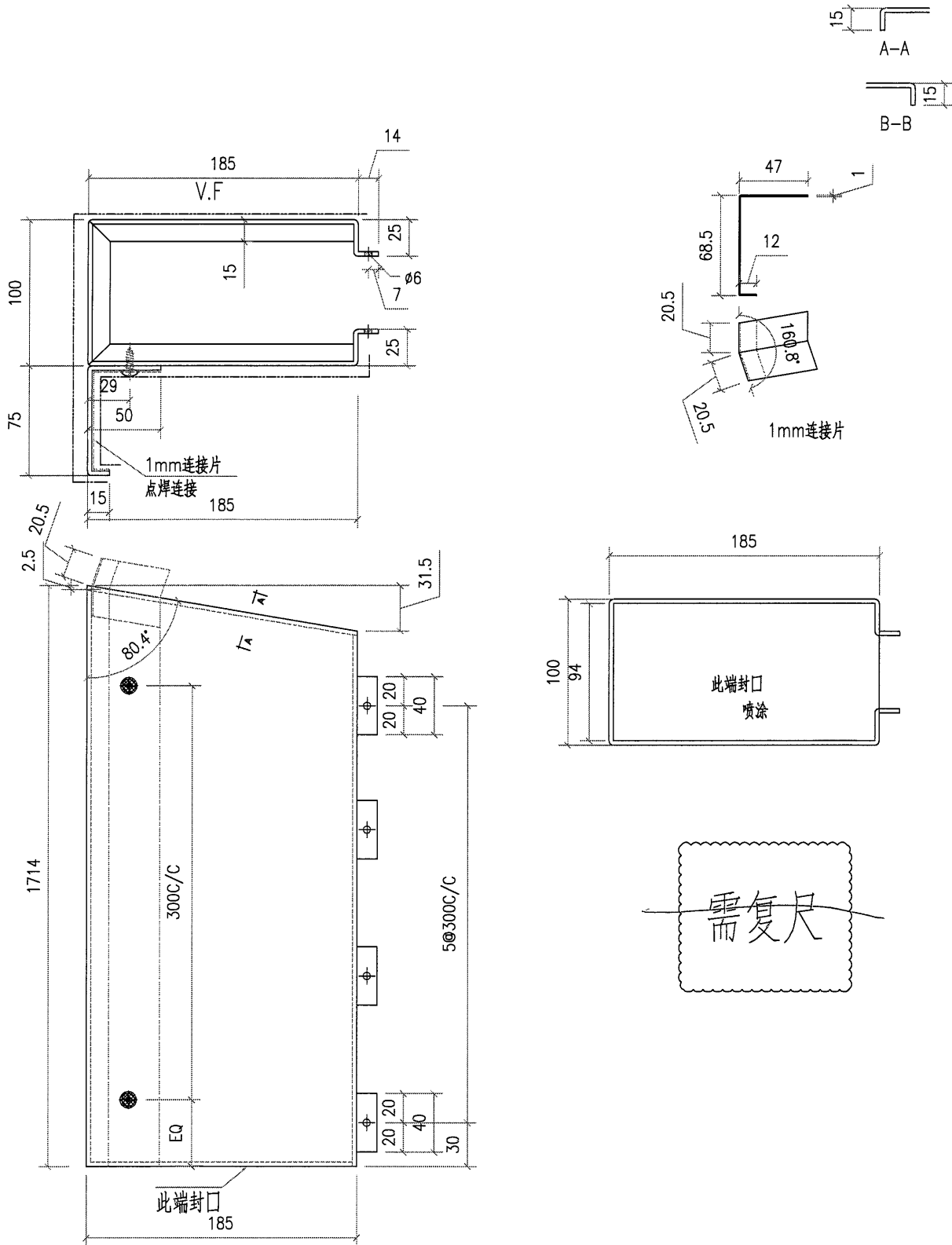

工程號	J851	地盤	香港新界青衣-ALUM. GRILLE	附件	
名稱		採用			
材料	3mm 鋁板	地盤	✓		
顏色	PVF2-3 COATS	工廠			



美特鋁質有限公司
MIDI Aluminium Fabricator Ltd.

類別		物料號	
制圖	AN.	2021/01/13	圖號 J851-A3-2
修改		復核	數量 1
日期		批准	單件重量 (KG)

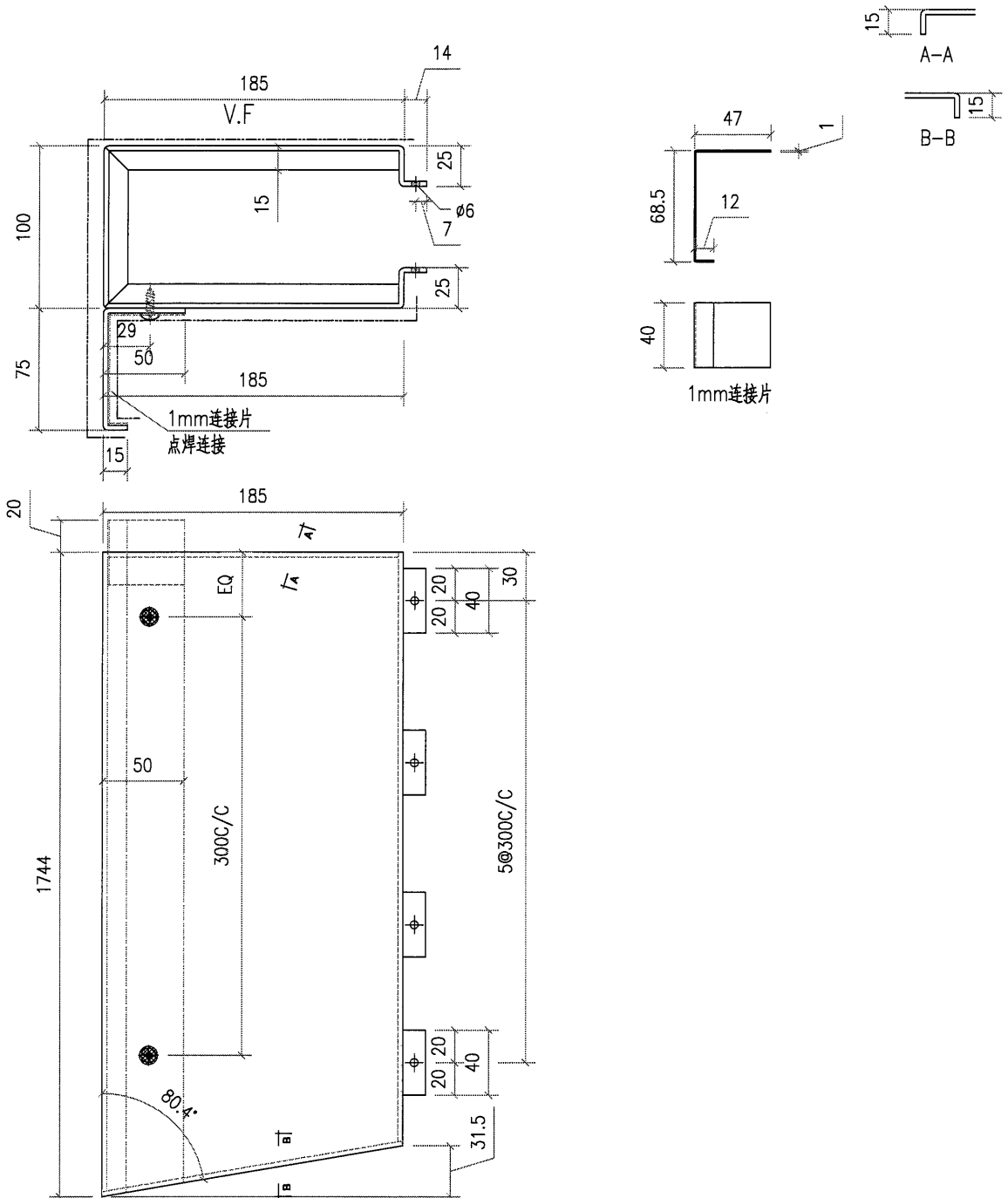

工程號	J851	地盤	香港新界青衣-ALUM. GRILLE	附 件	
名稱		採	用		—
材料	3mm 鋁板	地盤	<input checked="" type="checkbox"/>		
顏色	PVF2-3 COATS	工廠			

類別		物料號		
制圖	AN.	2021/01/13	圖號	J851-A3-3
修改			數量	1
日期			單件重量 (KG)	
復核	—	—		
批准	—	—		

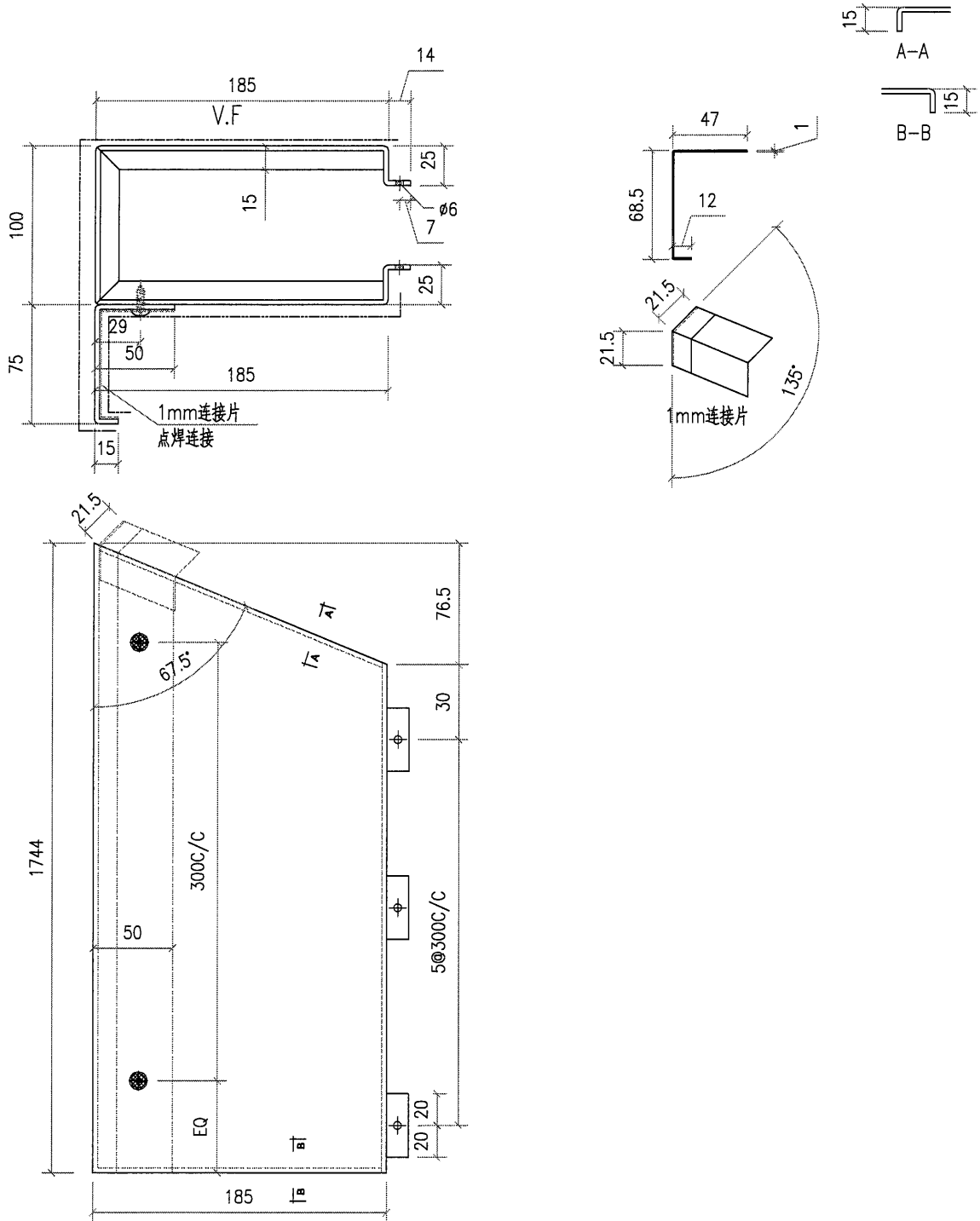

工程號	J851	地盤	香港新界青衣-ALUM. GRILLE	附件	
名稱		採用			
材料	3mm 鋁板	地盤	<input checked="" type="checkbox"/>		
顏色	PVF2-3 COATS	工廠			

類別		物料號	
制圖	AN.	2021/01/13	圖號 J851-A3-4
修改		復核	數量 5
日期		批准	單件重量 (KG)

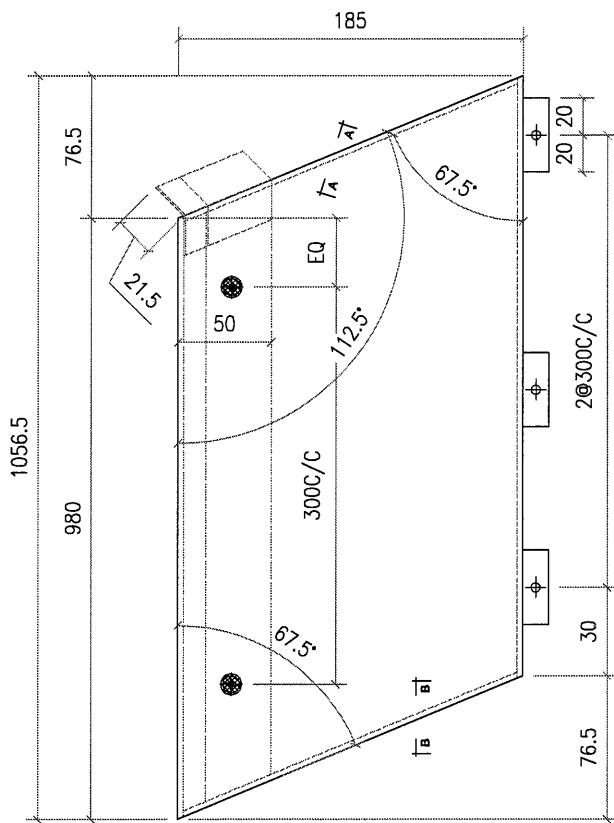
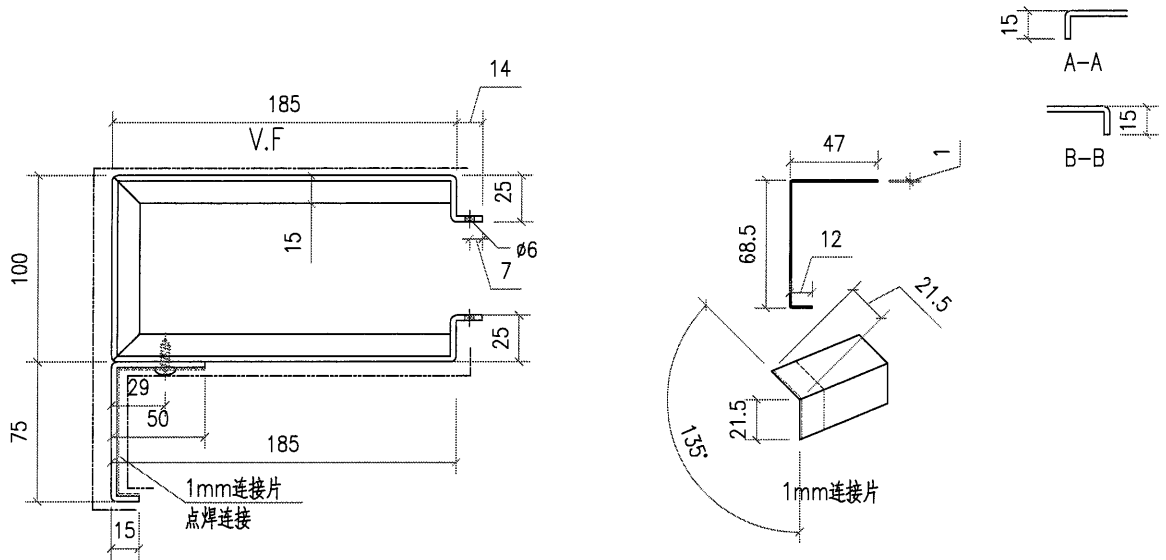

工程號	J851	地盤	香港新界青衣-ALUM. GRILLE	附件	
名稱		採用			
材料	3mm 鋁板	地盤	<input checked="" type="checkbox"/>		
顏色	PVF2-3 COATS	工廠			



美特鋁質有限公司
MIDI Aluminium Fabricator Ltd.

類別		物料號	
制圖	AN.	2021/01/13	圖號 J851-A3-5
修改		復核	數量 3
日期		批准	單件重量 (KG)

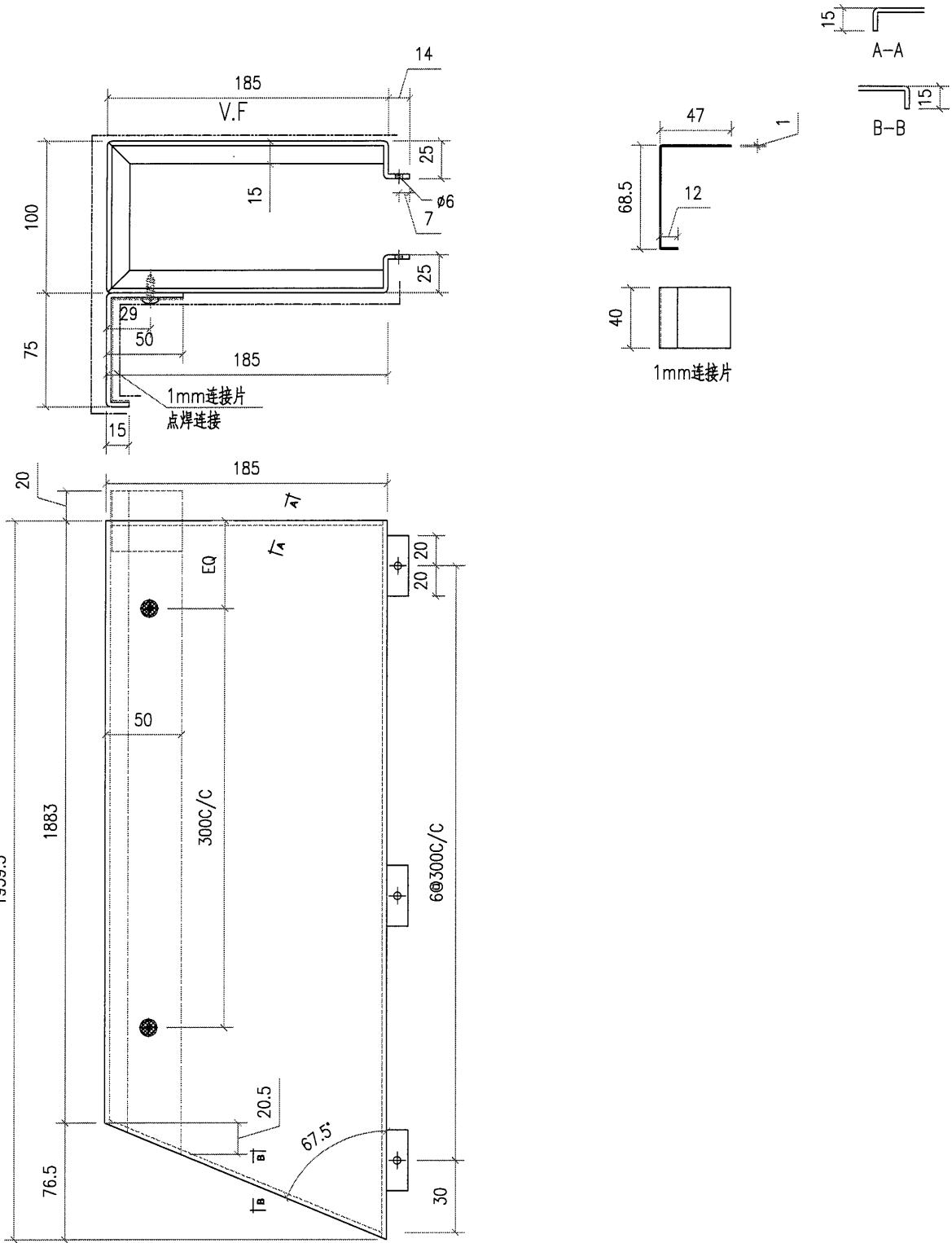

工程號	J851	地盤	香港新界青衣-ALUM. GRILLE	附 件	
名稱		採	用		-
材料	3mm 鋁板	地盤	<input checked="" type="checkbox"/>		
顏色	PVF2-3 COATS	工廠			

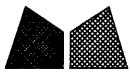

美特鋁質有限公司
MIDI Aluminium Fabricator Ltd.

類別		物料號		
制圖	AN.	2021/01/13	圖號	J851-A3-6
修改			數量	12
日期			單件重量 (KG)	
	復核	—		
	批准	—		

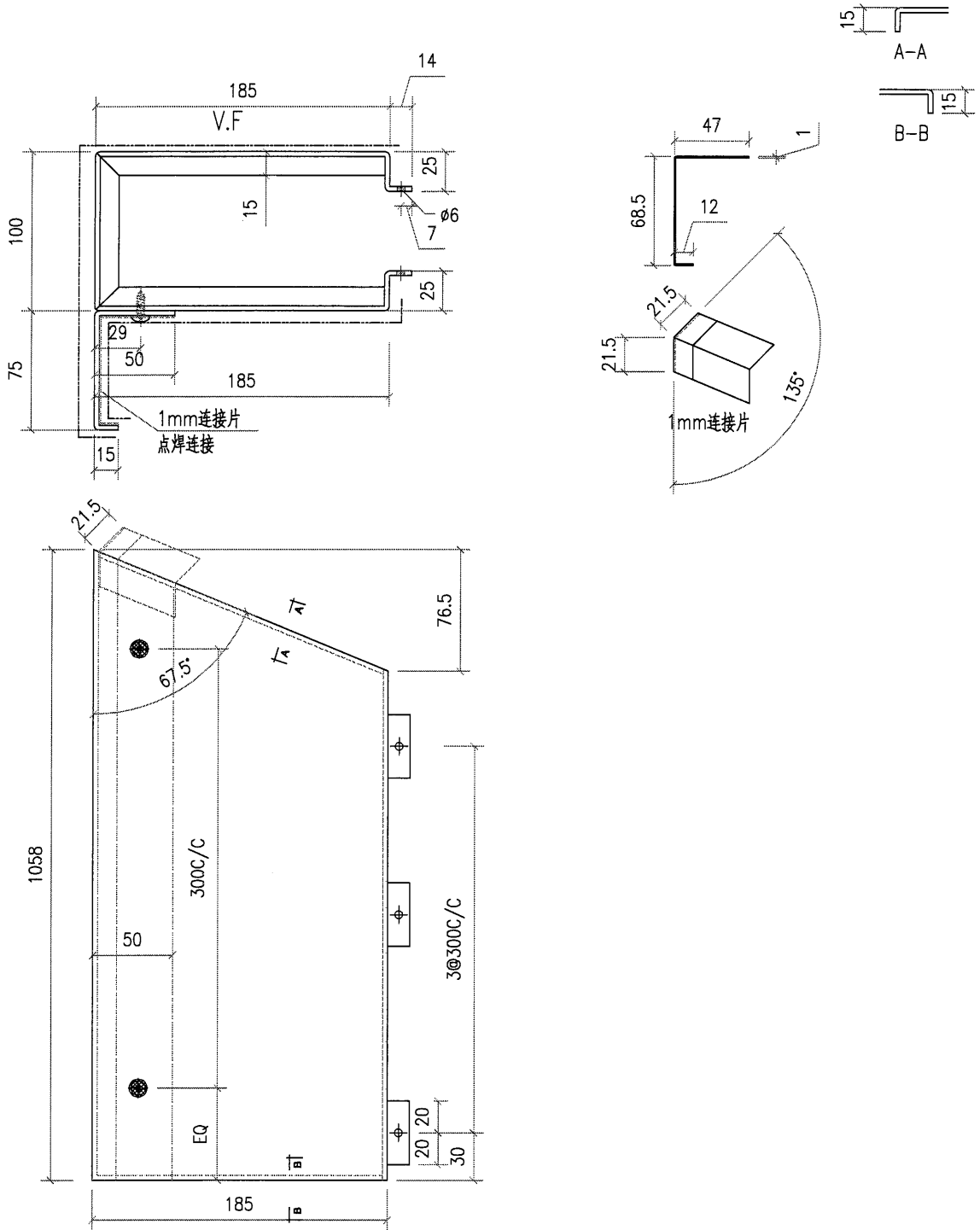

工程號	J851	地盤	香港新界青衣-ALUM. GRILLE	附件	
名稱		採用			
材料	3mm 鋁板	地盤	<input checked="" type="checkbox"/>		
顏色	PVF2-3 COATS	工廠			

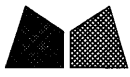

美特鋁質有限公司
MIDI Aluminium Fabricator Ltd.

類別		物料號	
制圖	AN.	2021/01/13	圖號 J851-A3-7
修改		復核	數量 1
日期		批准	單件重量 (KG)

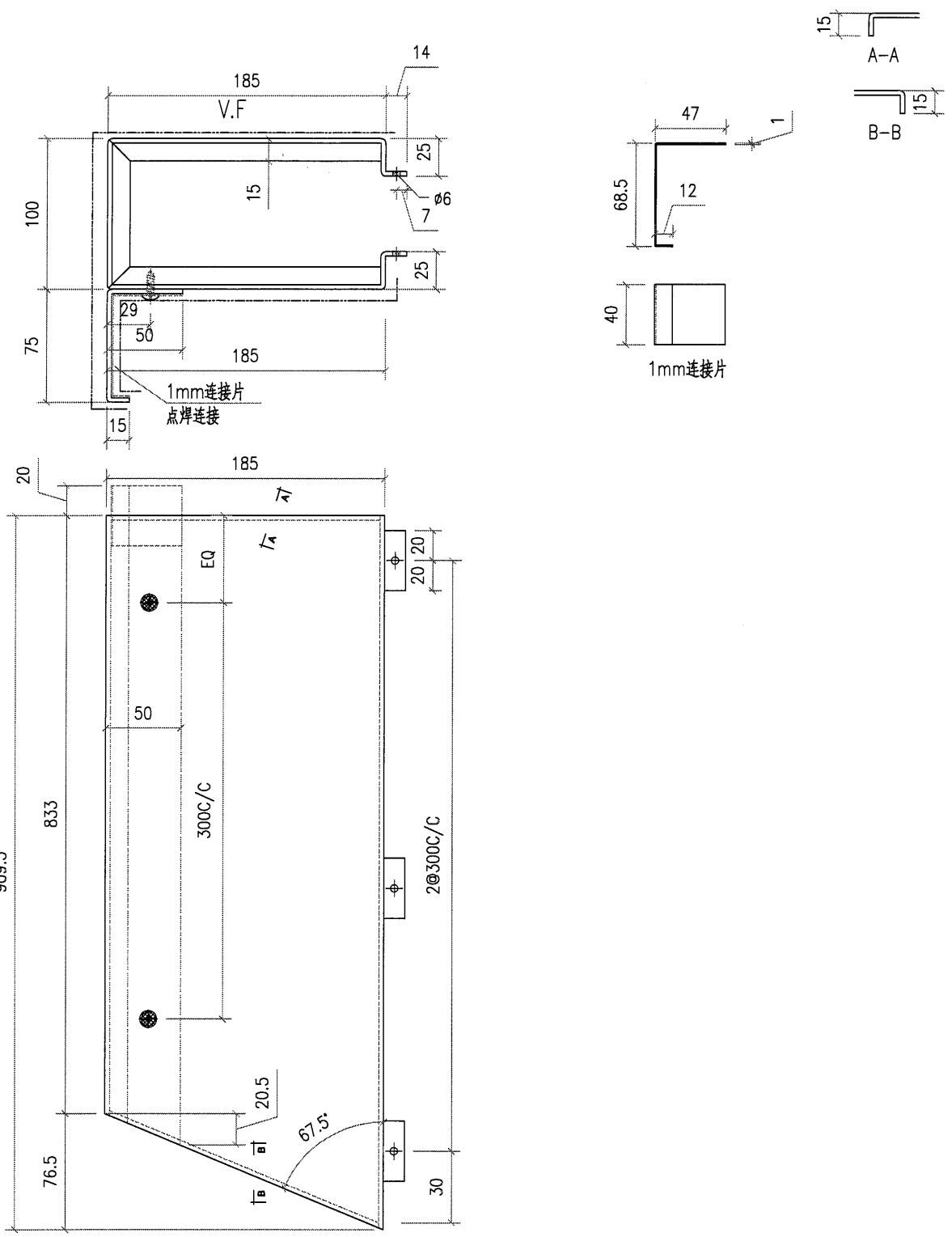

工程號	J851	地盤	香港新界青衣-ALUM. GRILLE	附件	
名稱		採用			
材料	3mm 鋁板	地盤	✓		
顏色	PVF2-3 COATS	工廠			

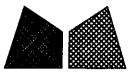

美特鋁質有限公司
MIDI Aluminium Fabricator Ltd.

類別		物料號	
制圖	AN.	2021/01/13	圖號
圖號			J851-A3-8
修改		復核	—
日期		批准	—
		數量	1
		單件重量 (KG)	

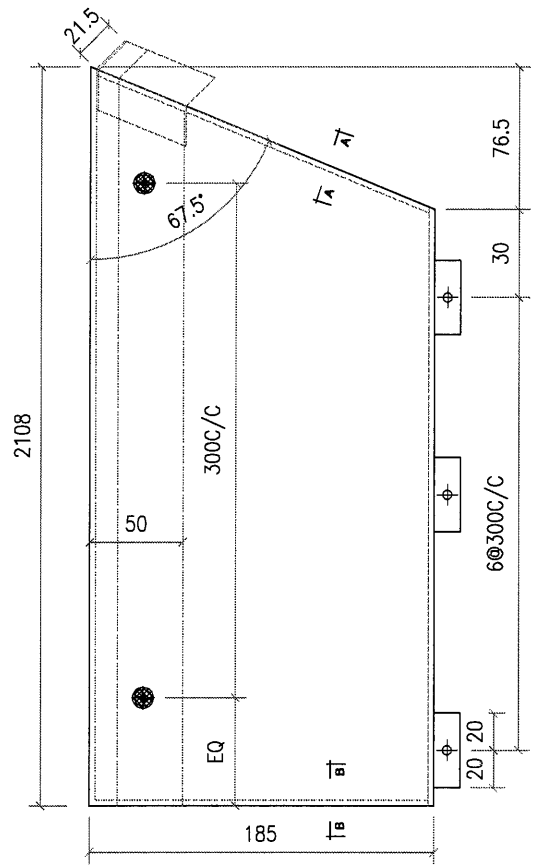
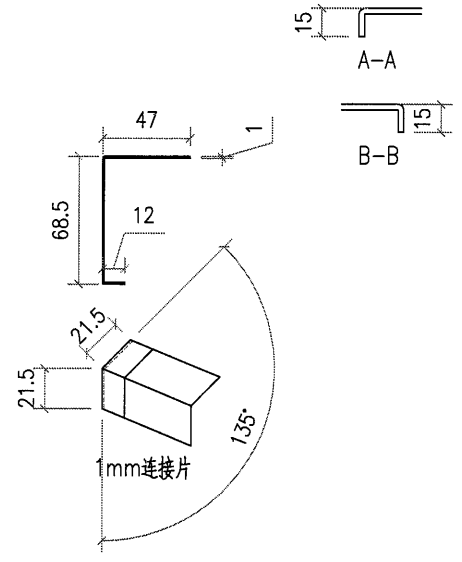
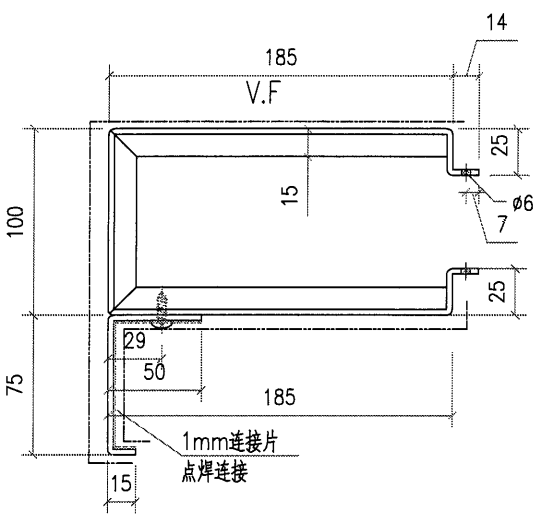

工程號	J851	地盤	香港新界青衣-ALUM. GRILLE	附 件	
名稱		採	用		—
材料	3mm 鋁板	地盤	<input checked="" type="checkbox"/>		
顏色	PVF2-3 COATS	工廠			



美特鋁質有限公司
MIDI Aluminium Fabricator Ltd.

類別		物料號		
制圖	AN.	2021/01/13	圖號	J851-A3-9
修改			數量	2
日期			單件重量 (KG)	
復核	—	—		
批准	—	—		

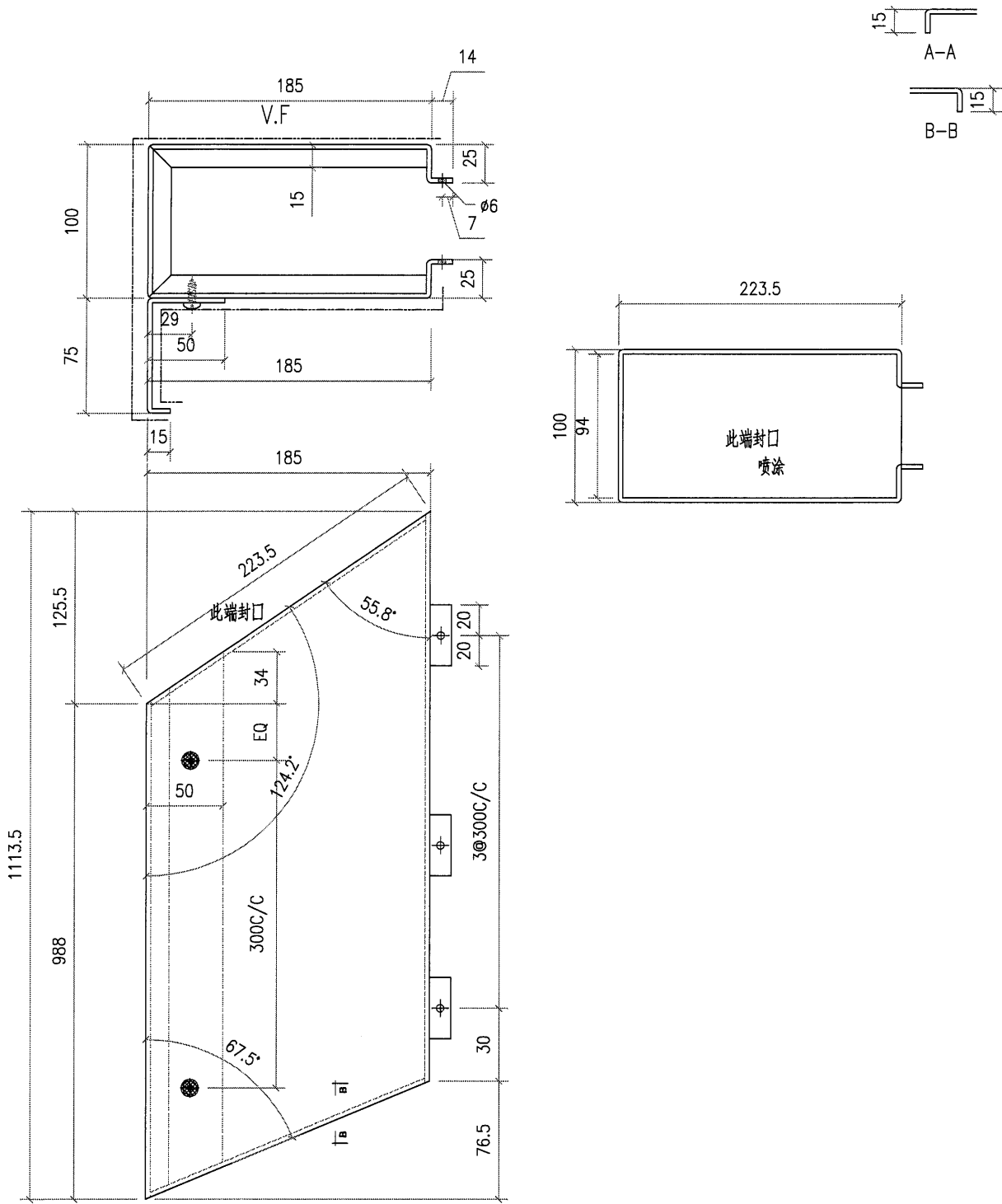

工程號	J851	地盤	香港新界青衣-ALUM. GRILLE	附件	
名稱		採用			—
材料	3mm 鋁板	地盤	✓		
顏色	PVF2-3 COATS	工廠			

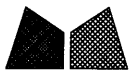

美特鋁質有限公司
MIDI Aluminium Fabricator Ltd.

類別		物料號	
制圖	AN.	2021/01/13	圖號 J851-A3-10
修改		復核	數量 2
日期		批准	單件重量 (KG)

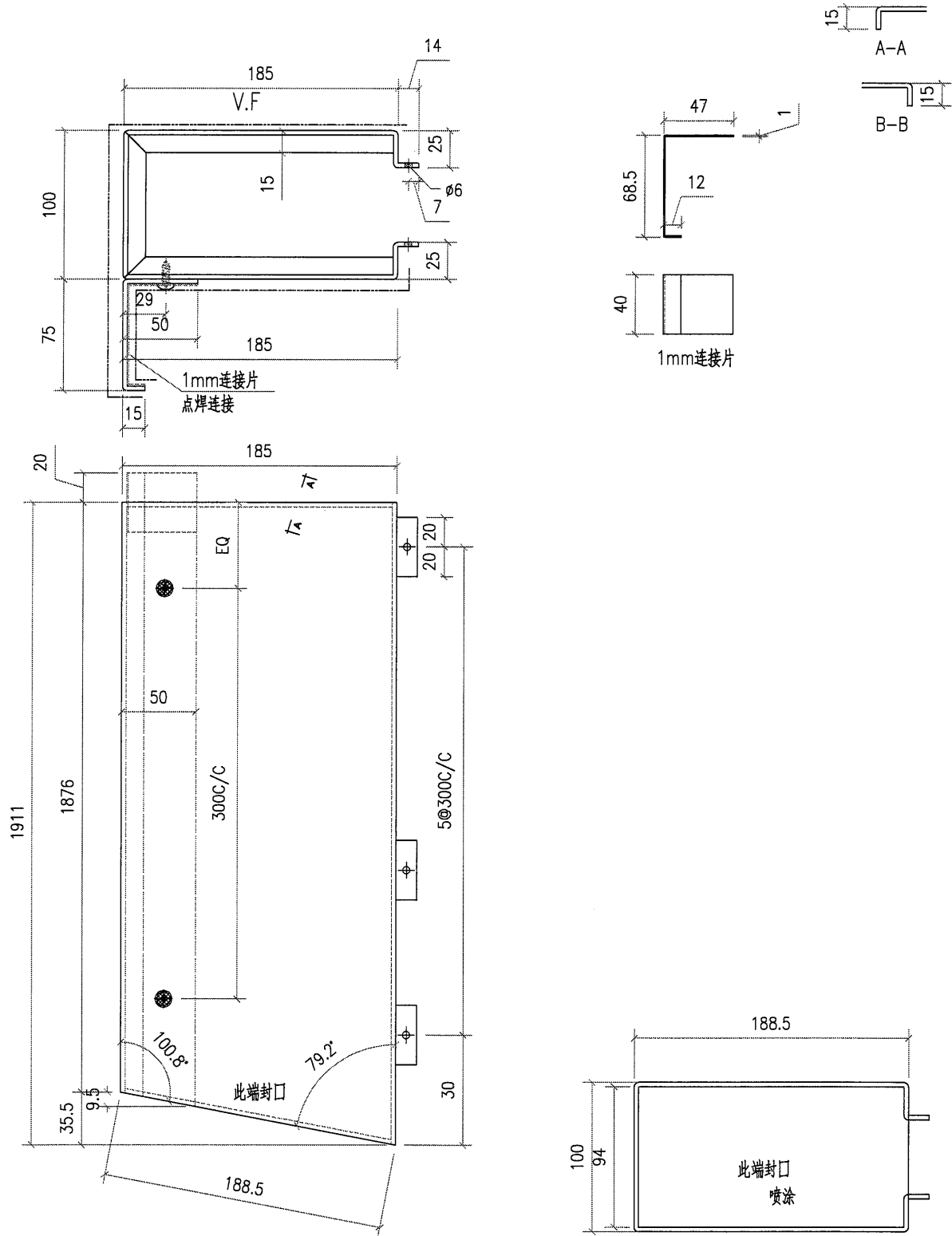

工程號	J851	地盤	香港新界青衣-ALUM. GRILLE	附件	
名稱		採用			
材料	3mm 鋁板	地盤	✓		
顏色	PVF2-3 COATS	工廠			

類別		物料號		
制圖	AN.	2021/01/13	圖號	J851-A3-11
修改			數量	1
日期			單件重量 (KG)	
復核	—	—		
批准	—	—		

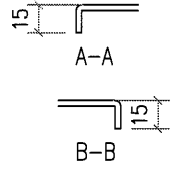
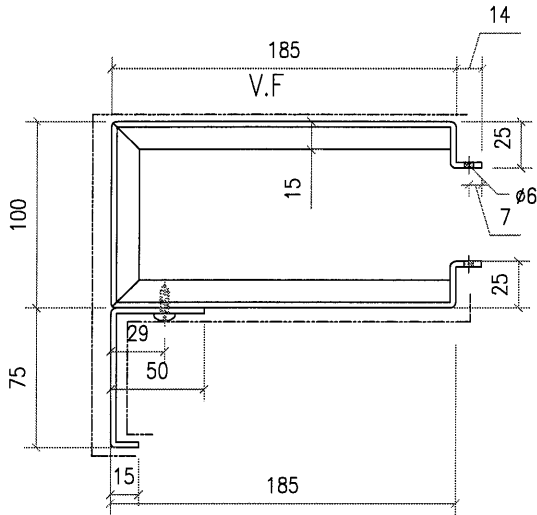

需复尺

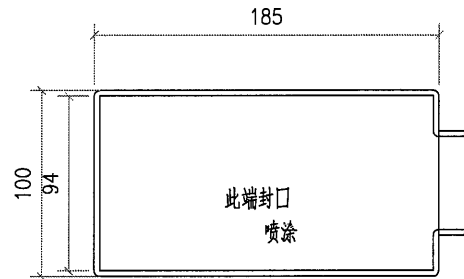
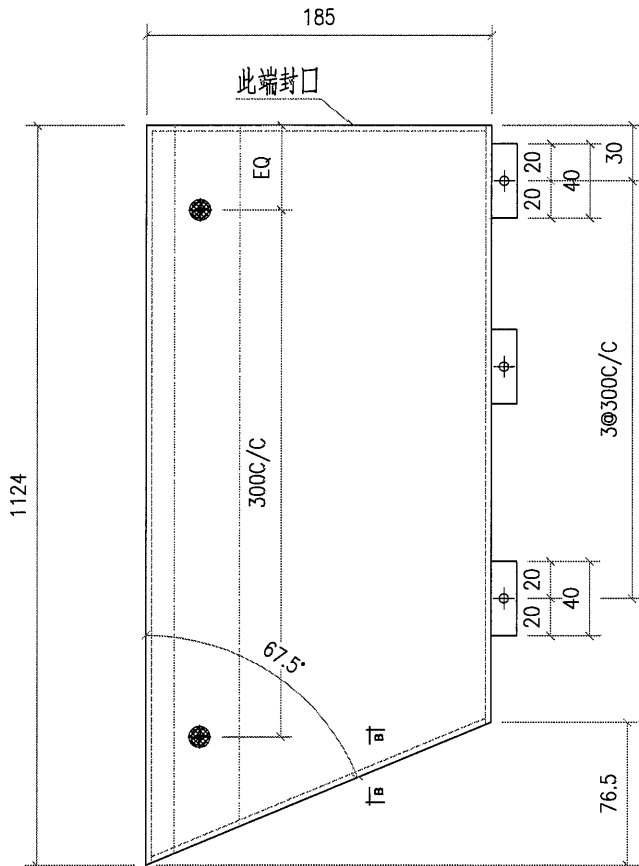

工程號	J851	地盤	香港新界青衣-ALUM. GRILLE	附件	
名稱		採用			
材料	3mm 鋁板	地盤	<input checked="" type="checkbox"/>		
顏色	PVF2-3 COATS	工廠			

類別		物料號		
制圖	AN.	2021/01/13	圖號	J851-A3-12
修改			數量	1
日期			單件重量 (KG)	
復核	—	—		
批准	—	—		

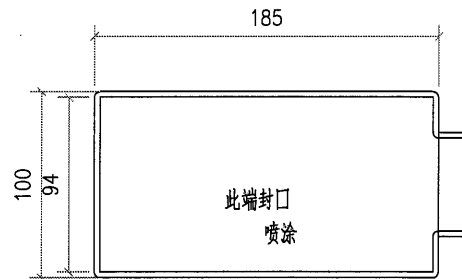
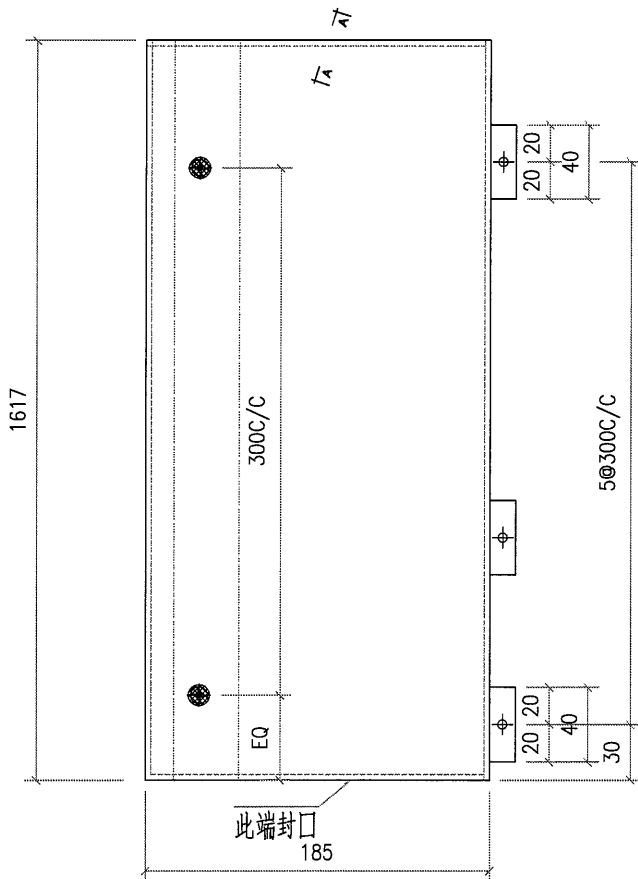
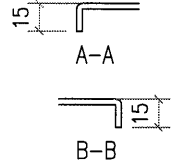
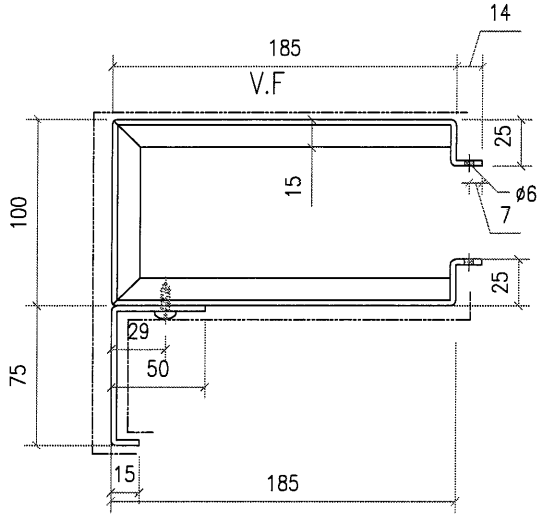

工程號	J851	地盤	香港新界青衣-ALUM. GRILLE	附 件	
名稱		採用			—
材料	3mm 鋁板	地盤	✓		
顏色	PVF2-3 COATS	工廠			



美特鋁質有限公司
MIDI Aluminium Fabricator Ltd.

類別		物料號		
制圖	AN.	2021/01/13	圖號	J851-A3-13
修改			數量	1
日期			單件重量 (KG)	

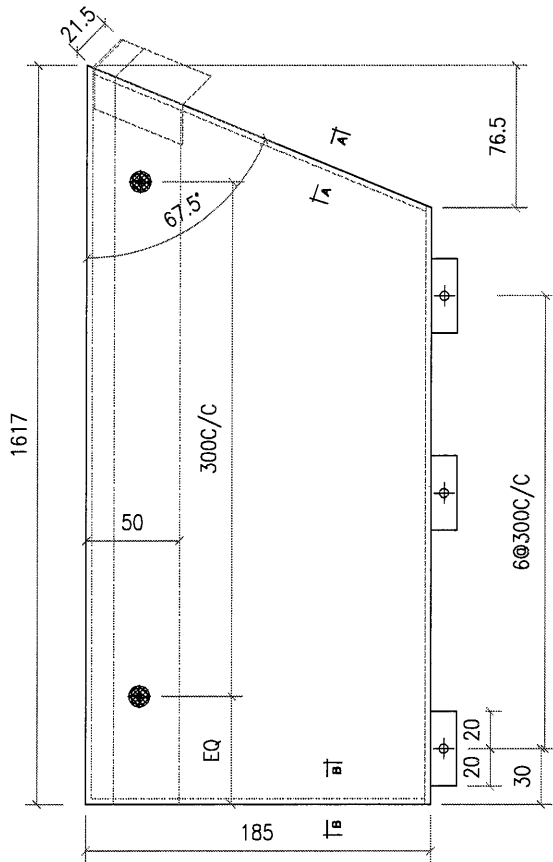
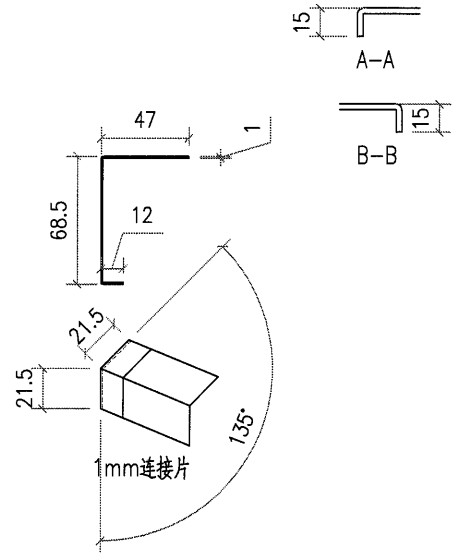
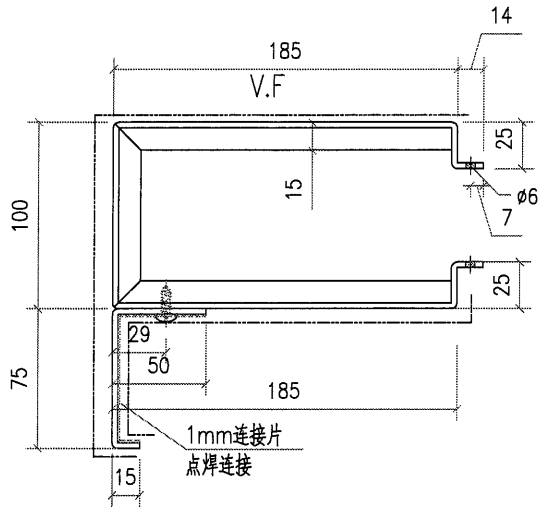

工程號	J851	地盤	香港新界青衣-ALUM. GRILLE		附件	
名稱				採用		-
材料	3mm 鋁板			地盤		✓
顏色	PVF2-3 COATS			工廠		



美特鋁質有限公司
MIDI Aluminium Fabricator Ltd.

類別		物料號		
制圖	AN.	2021/01/13	圖號	J851-A3-14
修改			數量	1
日期			單件重量 (KG)	
			復核	—
			批准	—

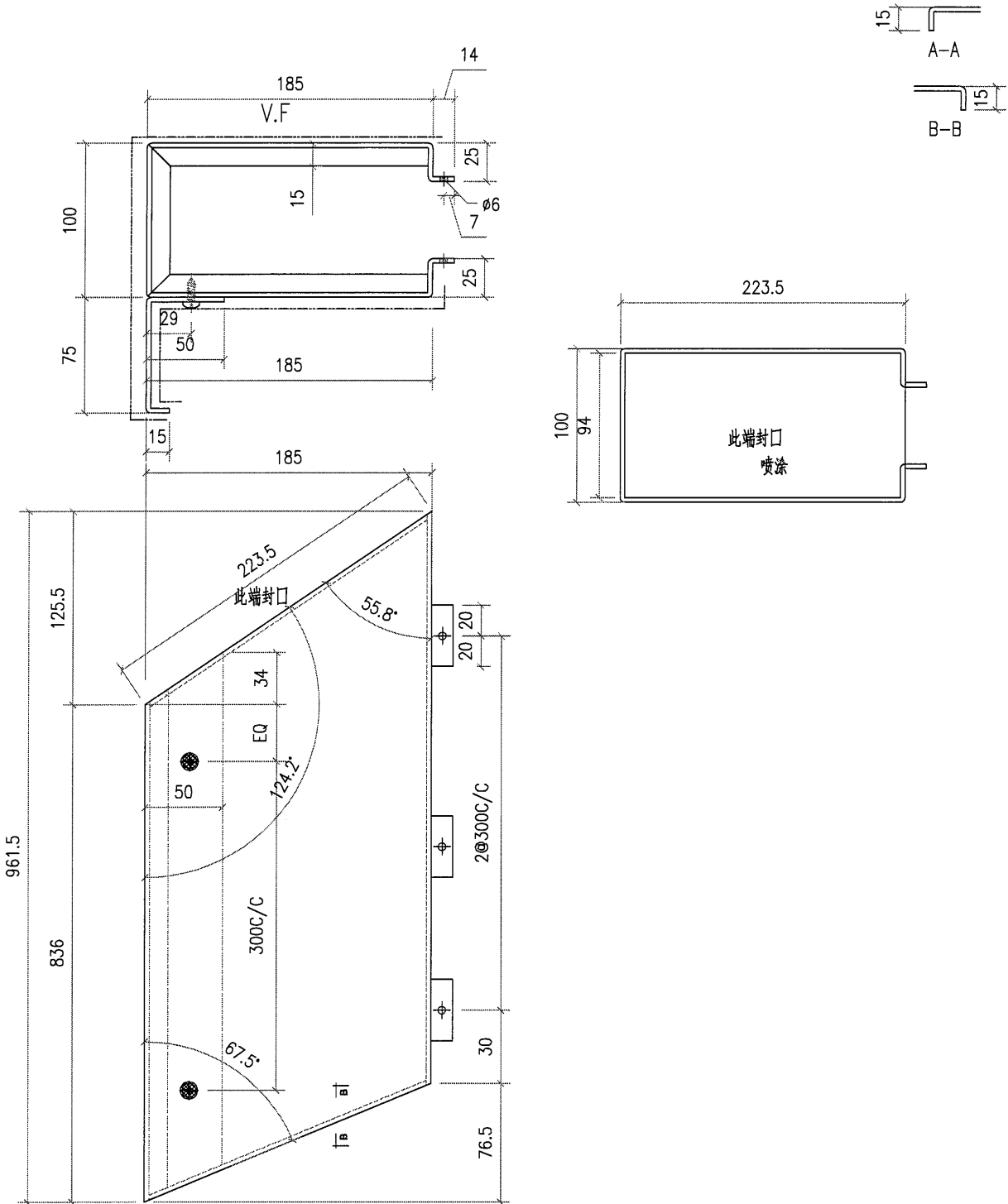

工程號	J851	地盤	香港新界青衣-ALUM. GRILLE	附件	
名稱		採用			
材料	3mm 鋁板	地盤	✓		
顏色	PVF2-3 COATS	工廠			



美特鋁質有限公司
MIDI Aluminium Fabricator Ltd.

類別		物料號	
制圖	AN.	2021/01/13	圖號 J851-A3-15
修改		復核	數量 1
日期		批准	單件重量 (KG)

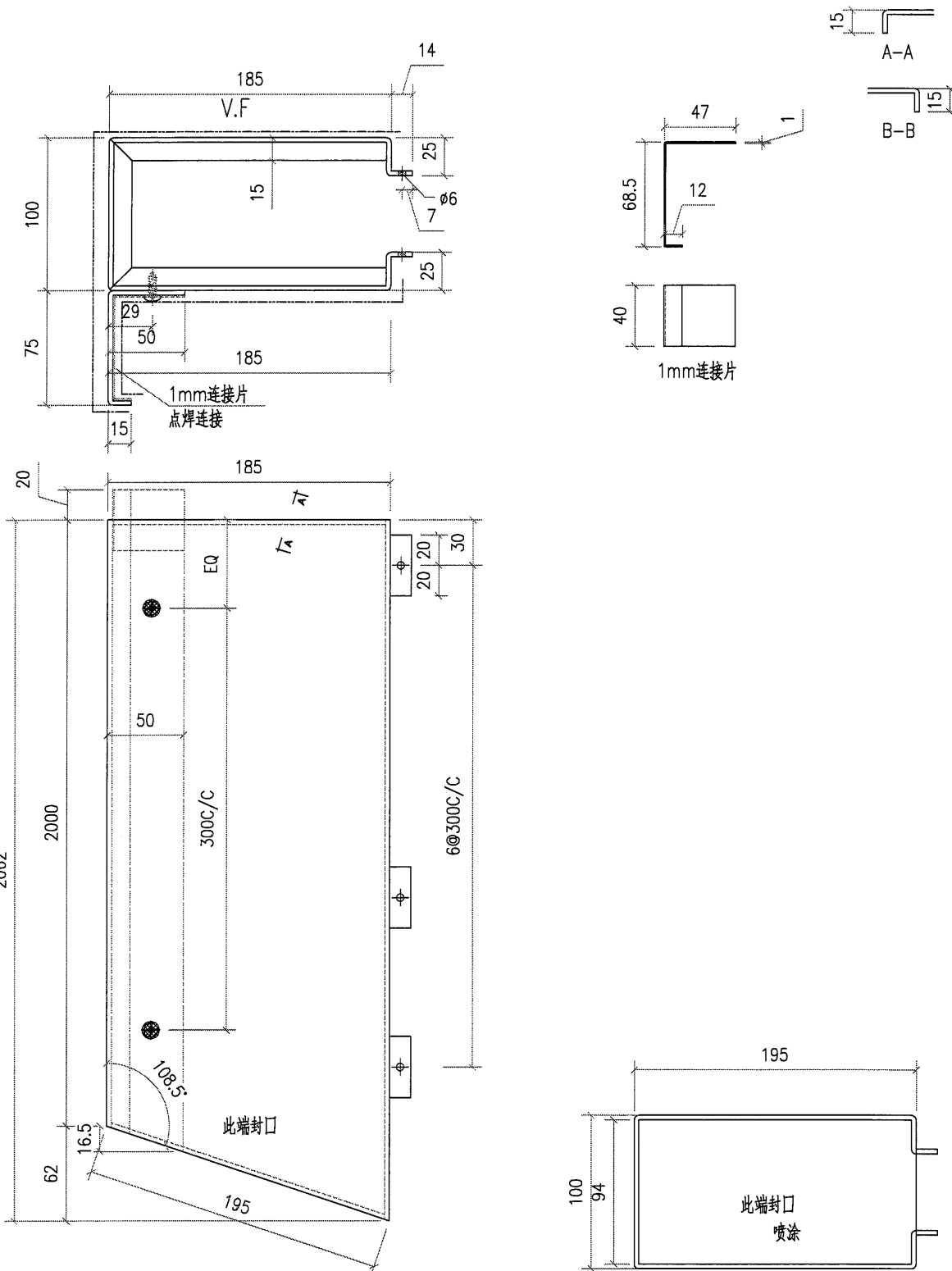

工程號	J851	地盤	香港新界青衣-ALUM. GRILLE	附件	
名稱		採用			
材料	3mm 鋁板	地盤	✓		
顏色	PVF2-3 COATS	工廠			

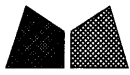

美特鋁質有限公司
MIDI Aluminium Fabricator Ltd.

類別		物料號	
制圖	AN.	2021/01/13	圖號 J851-A3-16
修改		復核	數量 1
日期		批准	單件重量 (KG)

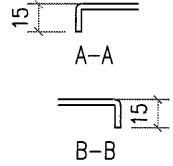
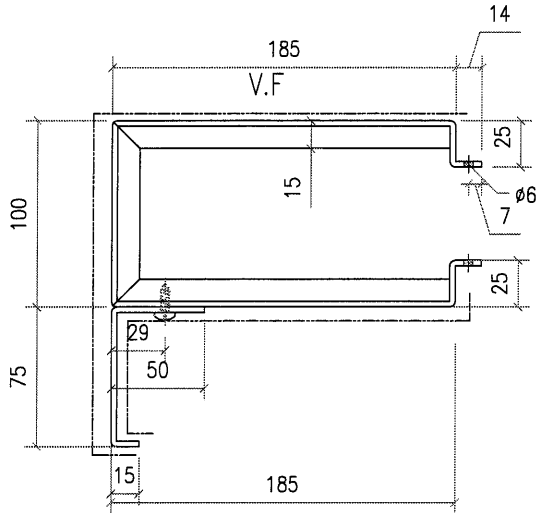

~~需复尺~~

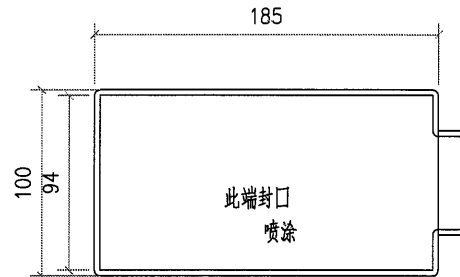
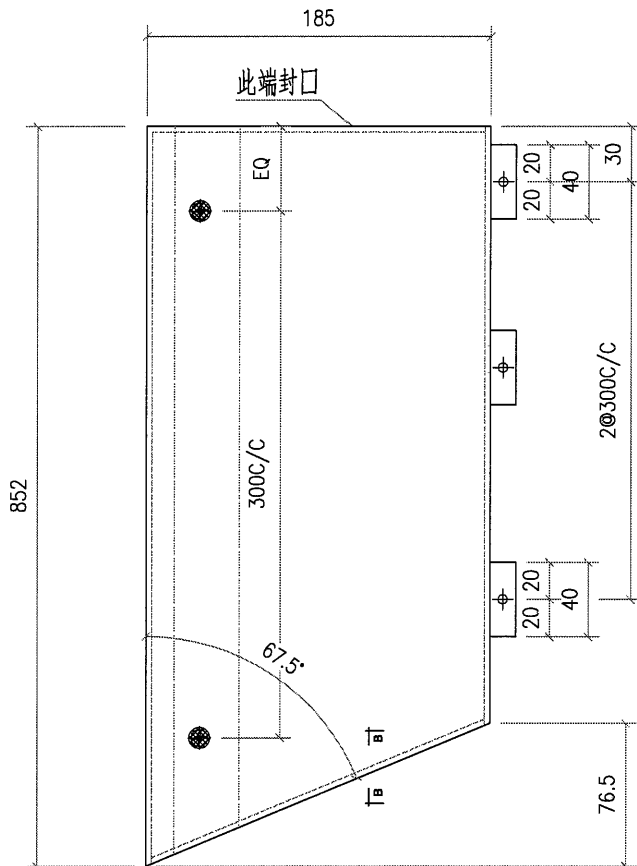

工程號	J851	地盤	香港新界青衣-ALUM. GRILLE	附件	
名稱		採用			
材料	3mm 鋁板	地盤	<input checked="" type="checkbox"/>		
顏色	PVF2-3 COATS	工廠			

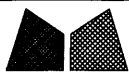

美特鋁質有限公司
MIDI Aluminium Fabricator Ltd.

類別		物料號	
制圖	AN.	2021/01/13	圖號 J851-A3-17
修改		復核	數量 1
日期		批准	單件重量 (KG)

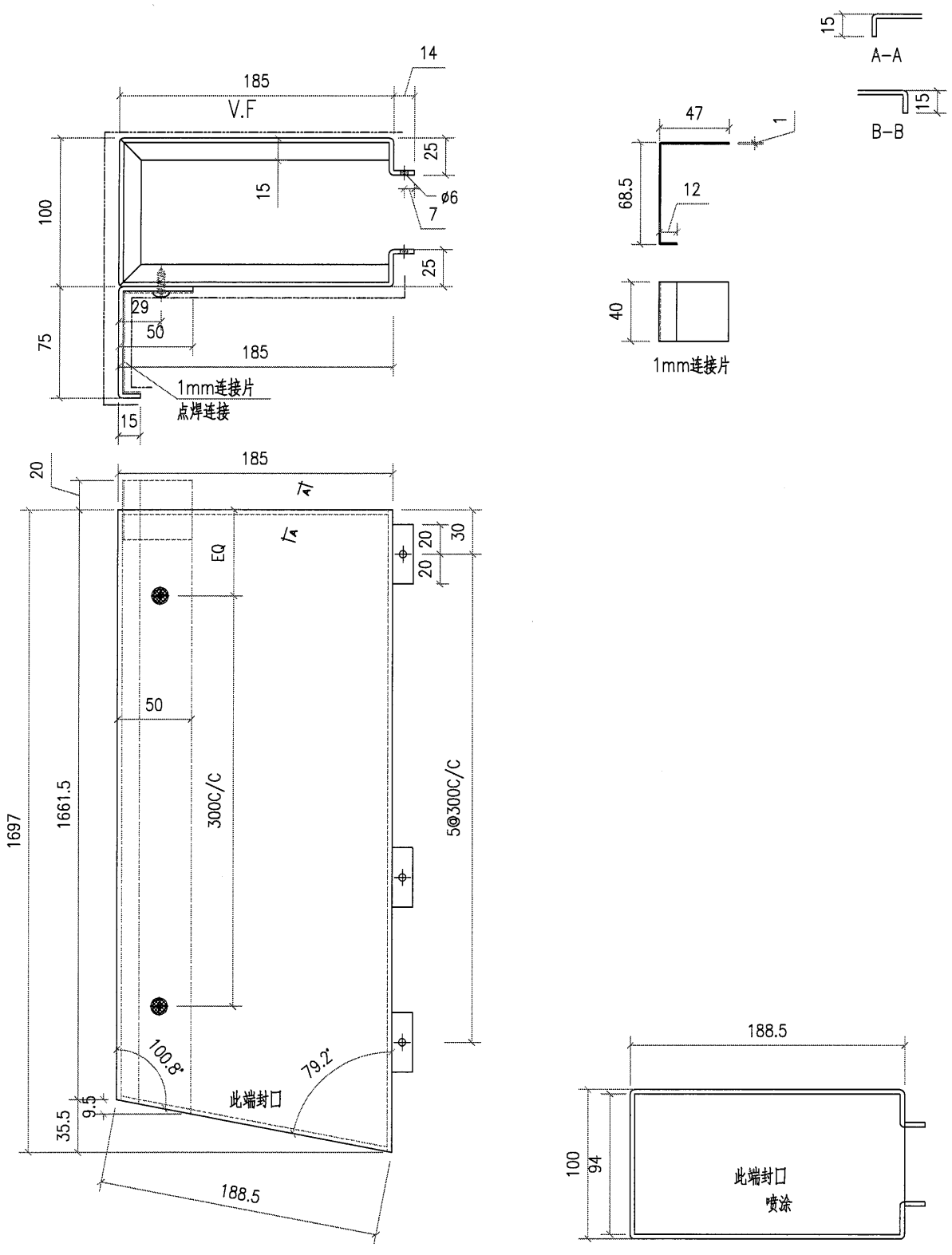

工程號	J851	地盤	香港新界青衣-ALUM. GRILLE	附件	
名稱		採用			
材料	3mm 鋁板	地盤	✓		
顏色	PVF2-3 COATS	工廠			

類別		物料號		
制圖	AN.	2021/01/13	圖號	J851-A3-18
修改		復核	數量	1
日期		批准	單件重量 (KG)	

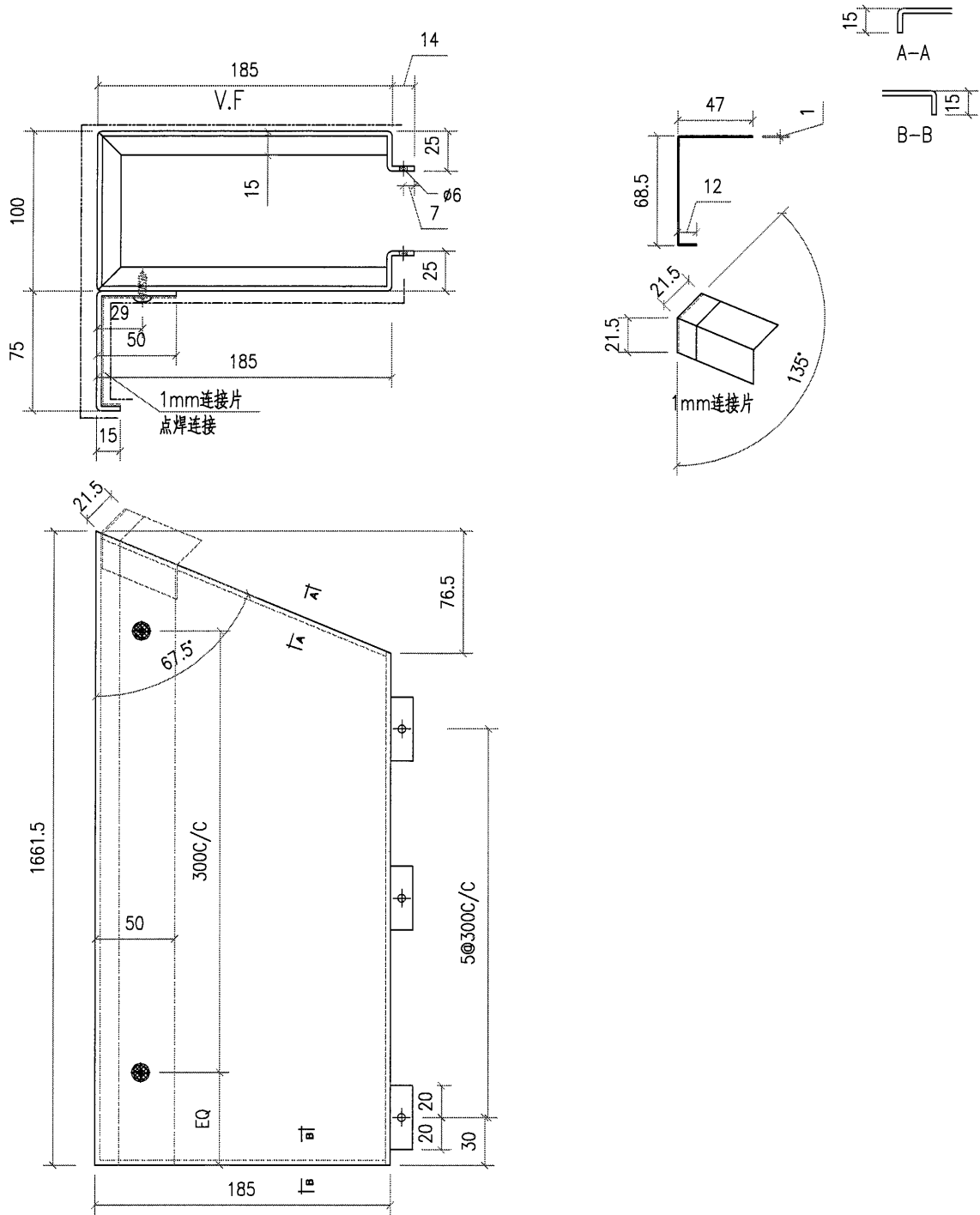

工程號	J851	地盤	香港新界青衣-ALUM. GRILLE		附件	
名稱			採	用		-
材料	3mm 鋁板		地盤	<input checked="" type="checkbox"/>		
顏色	PVF2-3 COATS		工廠			



美特鋁質有限公司
MIDI Aluminium Fabricator Ltd.

類別		物料號		
制圖	AN.	2021/01/13	圖號	J851-A3-19
修改			數量	1
日期			單件重量 (KG)	
			復核	—
			批准	—

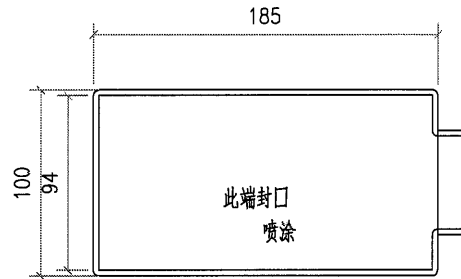
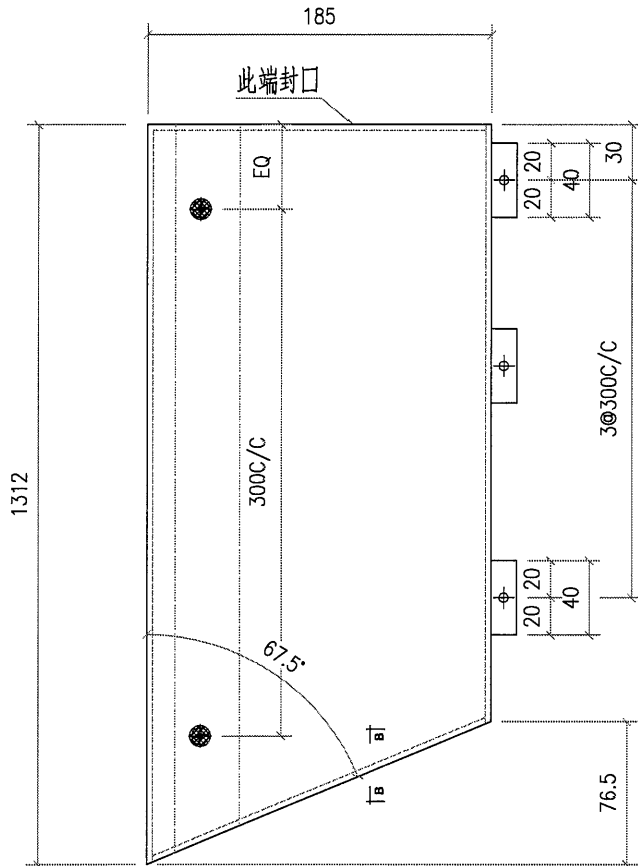
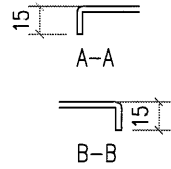
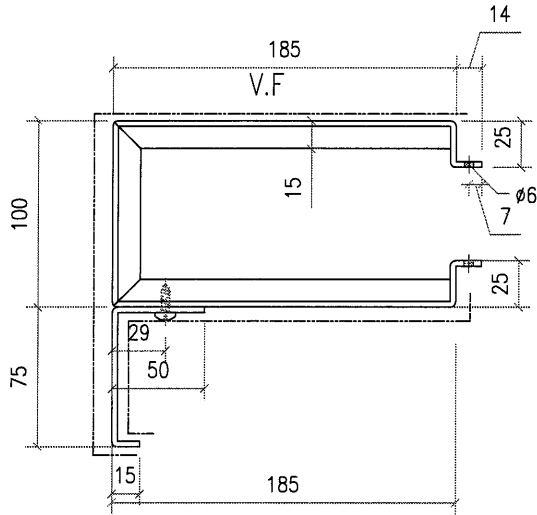

~~需复尺~~

工程號	J851	地盤	香港新界青衣-ALUM. GRILLE		附件	
名稱			採用			
材料	3mm 鋁板		地盤	✓		
顏色	PVF2-3 COATS		工廠			



美特鋁質有限公司
MID Aluminium Fabricator Ltd.

類別		物料號	
制圖	AN.	2021/01/13	圖號 J851-A3-20
修改		復核	數量 1
日期		批准	單件重量 (KG)

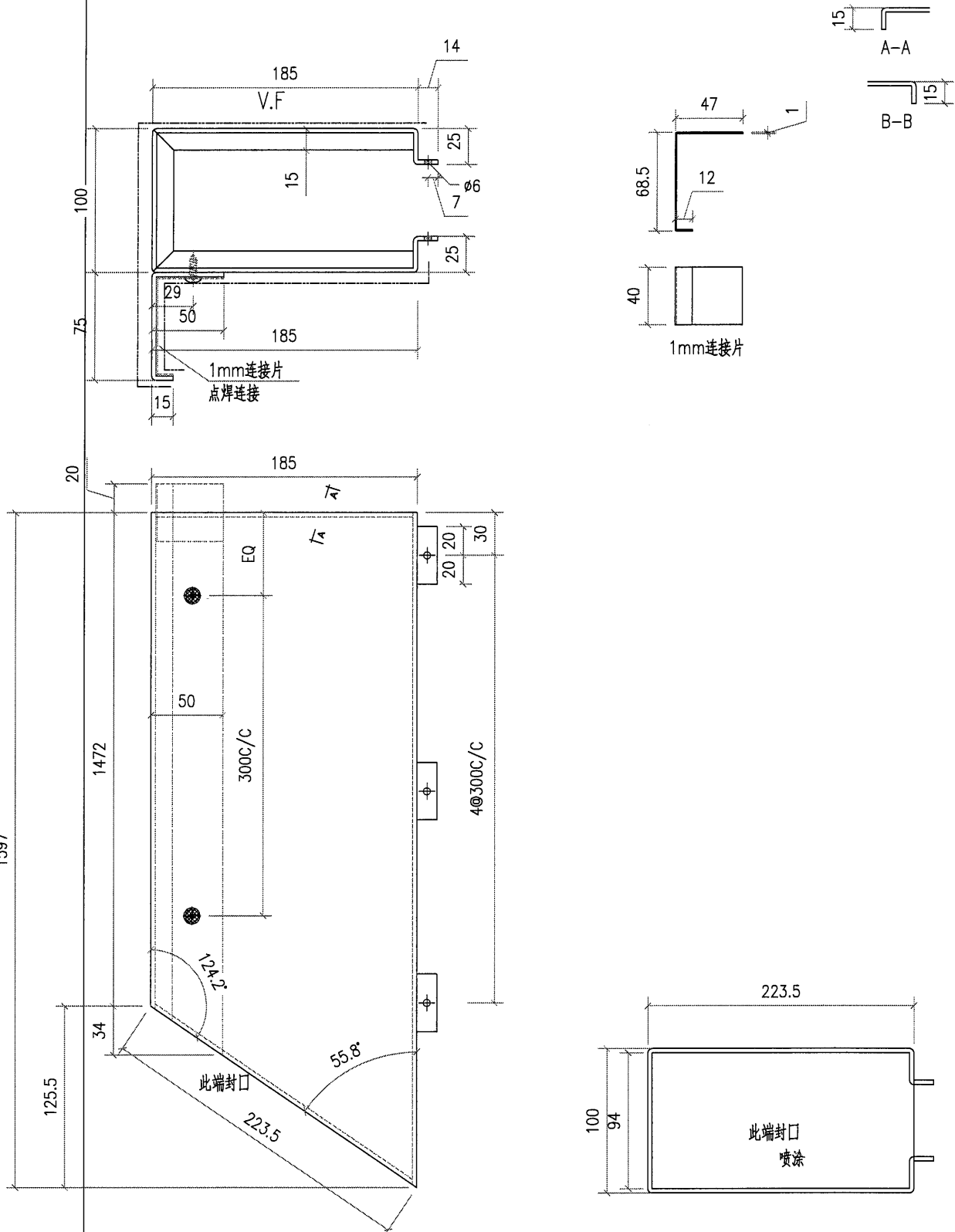

工程號	J851	地盤	香港新界青衣-ALUM. GRILLE	附件	
名稱		採用			
材料	3mm 鋁板	地盤	✓		
顏色	PVF2-3 COATS	工廠			



美特鋁質有限公司
MIDI Aluminium Fabricator Ltd.

類別		物料號	
制圖	AN.	2021/01/13	圖號 J851-A3-21
修改		復核	數量 1
日期		批准	單件重量 (KG)

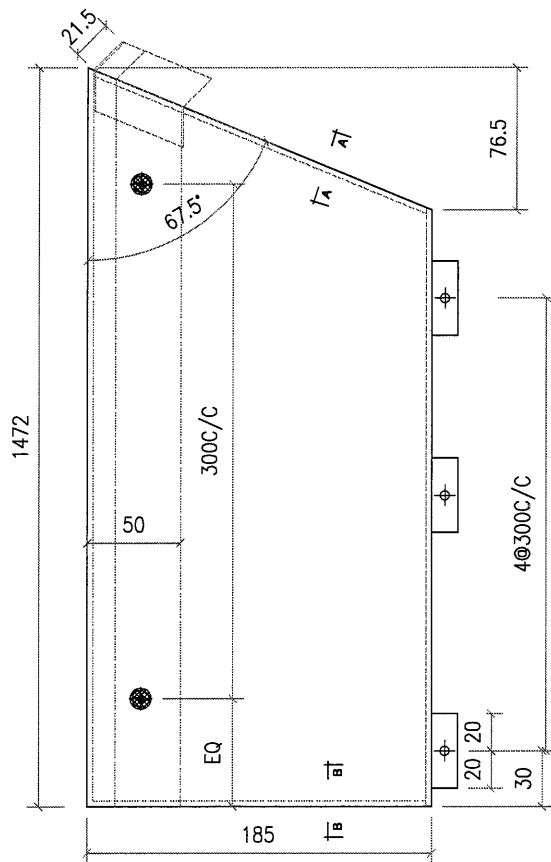
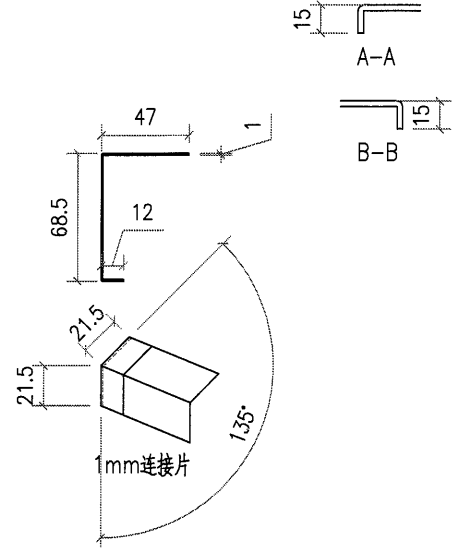
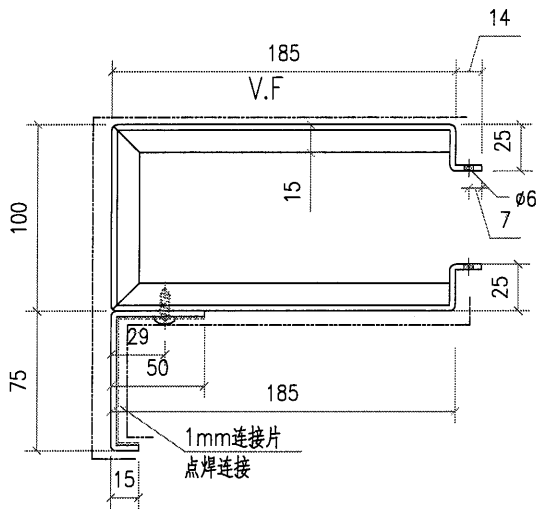

工程號	J851	地盤	香港新界青衣-ALUM. GRILLE	附件	
名稱		採用			
材料	3mm 鋁板	地盤	<input checked="" type="checkbox"/>		
顏色	PVF2-3 COATS	工廠			

類別		物料號	
制圖	AN.	2021/01/13	圖號 J851-A3-22
修改		復核	數量 1
日期		批准	單件重量 (KG)

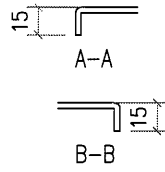
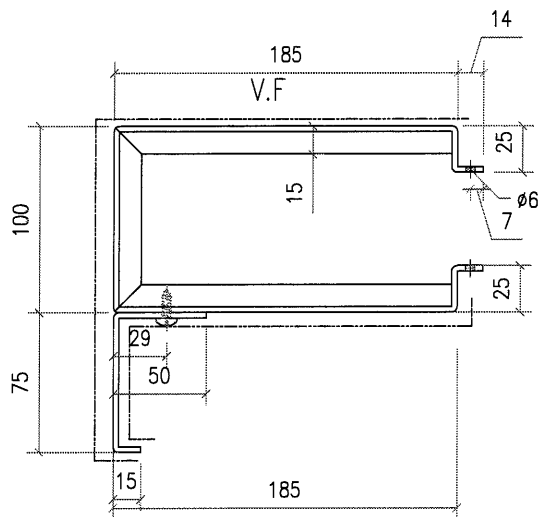

需复尺

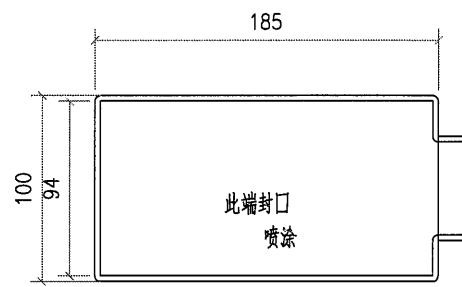
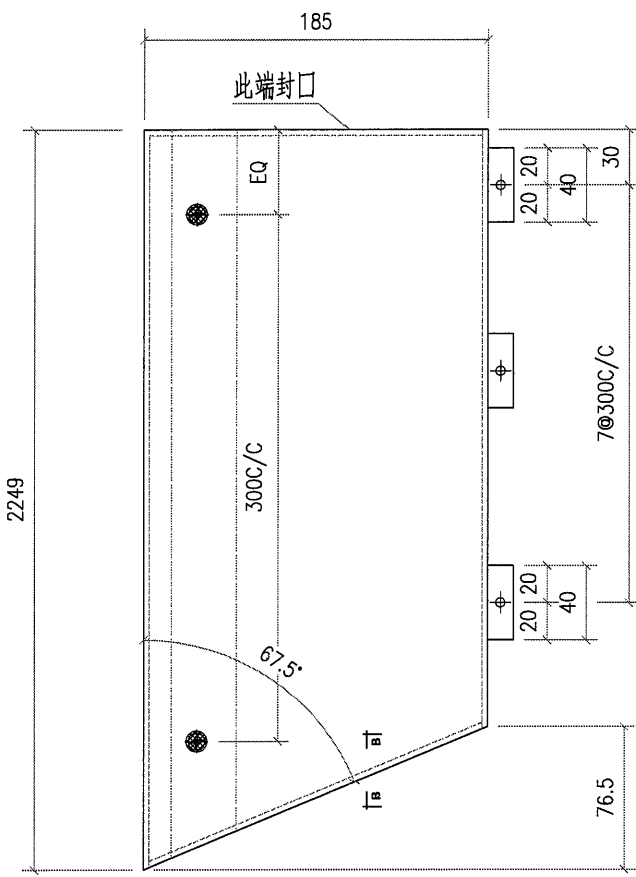

工程號	J851	地盤	香港新界青衣-ALUM. GRILLE	附件	
名稱		採用			
材料	3mm 鋁板	地盤	<input checked="" type="checkbox"/>		
顏色	PVF2-3 COATS	工廠			

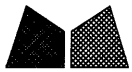

美特鋁質有限公司
MIDI Aluminium Fabricator Ltd.

類別		物料號		
制圖	AN.	2021/01/13	圖號	J851-A3-23
修改			數量	1
日期			單件重量 (KG)	
復核	—	—		
批准	—	—		

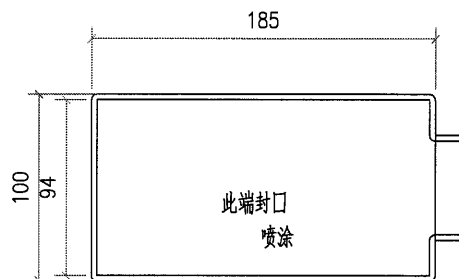
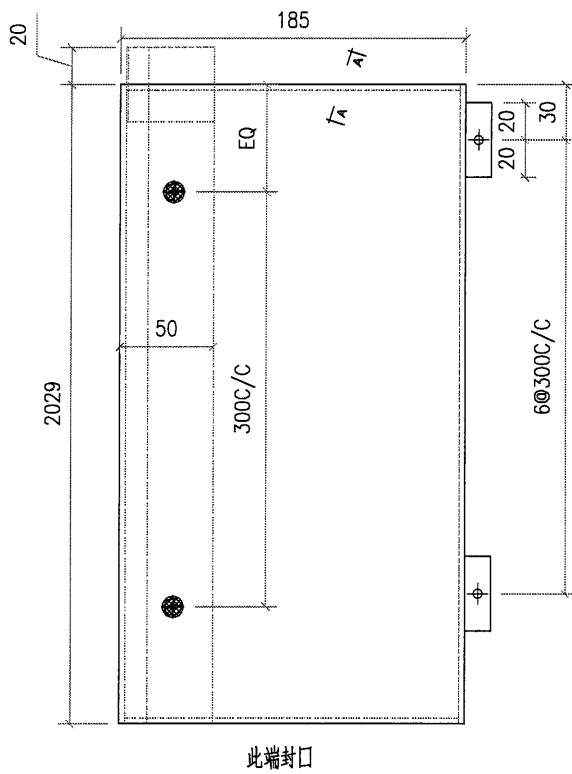
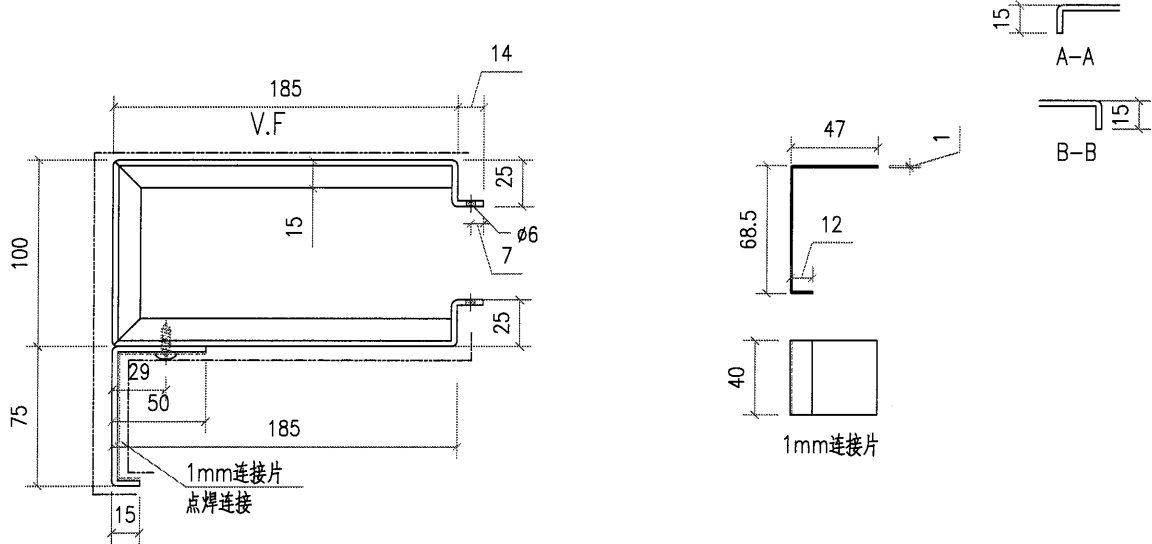

工程號	J851	地盤	香港新界青衣-ALUM. GRILLE	附件	
名稱		採用			
材料	3mm 鋁板	地盤	✓		
顏色	PVF2-3 COATS	工廠			

類別		物料號		
制圖	AN.	2021/01/13	圖號	J851-A3-24
修改			數量	1
日期			單件重量 (KG)	
			復核	—
			批准	—

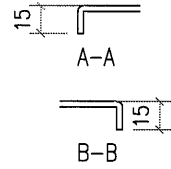
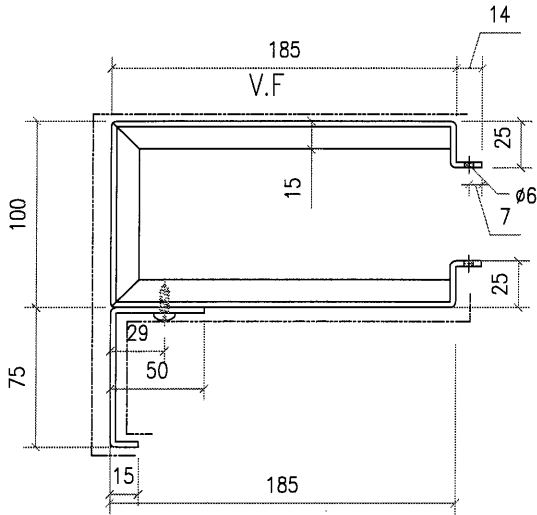

需复尺

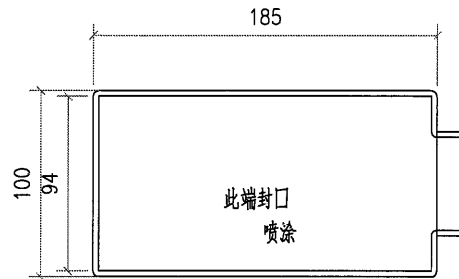
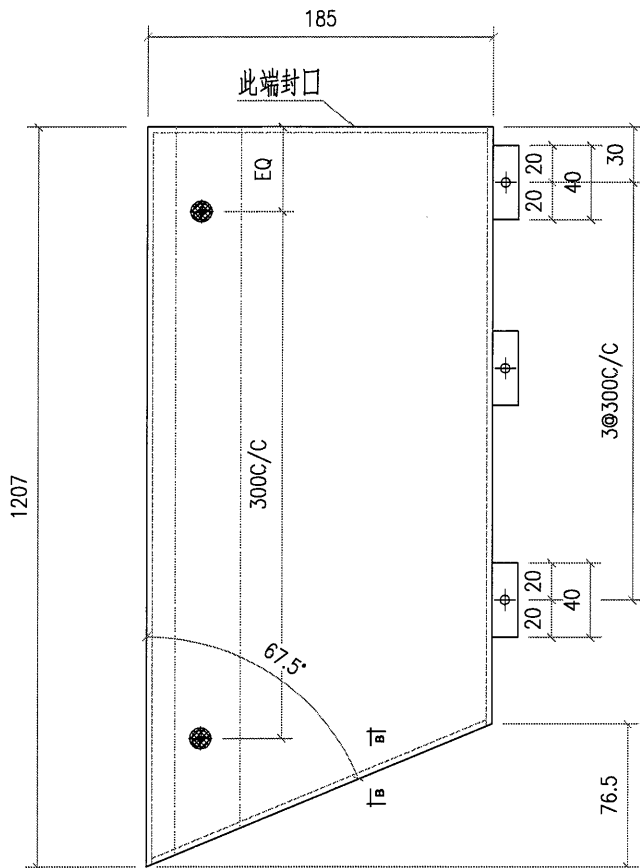

工程號	J851	地盤	香港新界青衣-ALUM. GRILLE		附件	
名稱				採用		—
材料	3mm 鋁板			地盤		✓
顏色	PVF2-3 COATS			工廠		



美特鋁質有限公司
MIDI Aluminium Fabricator Ltd.

類別		物料號		
制圖	AN.	2021/01/13	圖號	J851-A3-25
修改			數量	1
日期			單件重量 (KG)	
復核	—	—		
批准	—	—		

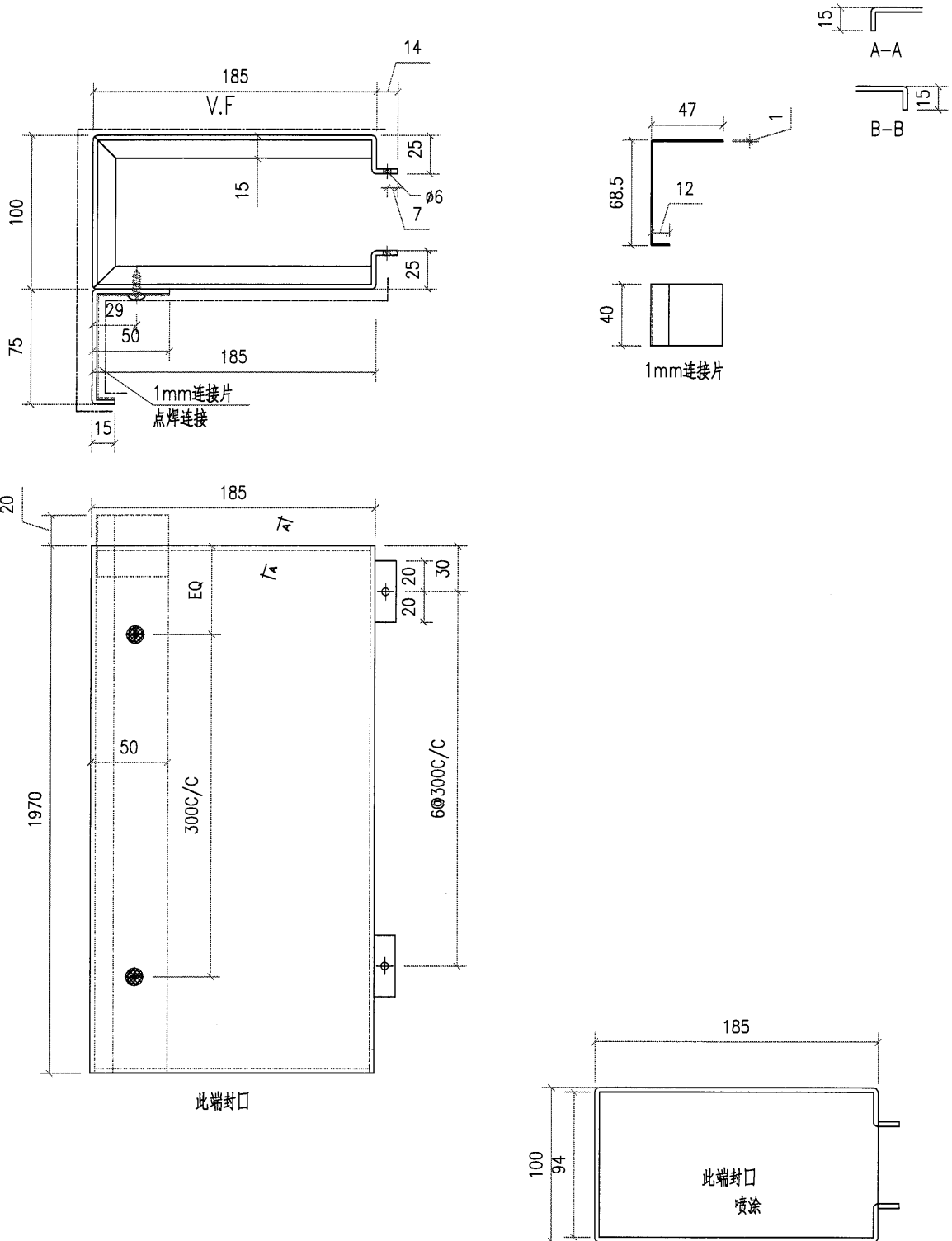

工程號	J851	地盤	香港新界青衣-ALUM. GRILLE	附件	
名稱		採用			
材料	3mm 鋁板	地盤	✓		
顏色	PVF2-3 COATS	工廠			

類別		物料號		
制圖	AN.	2021/01/13	圖號	J851-A3-26
修改			數量	2
日期			單件重量 (KG)	
			復核	—
			批准	—

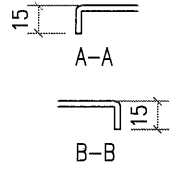
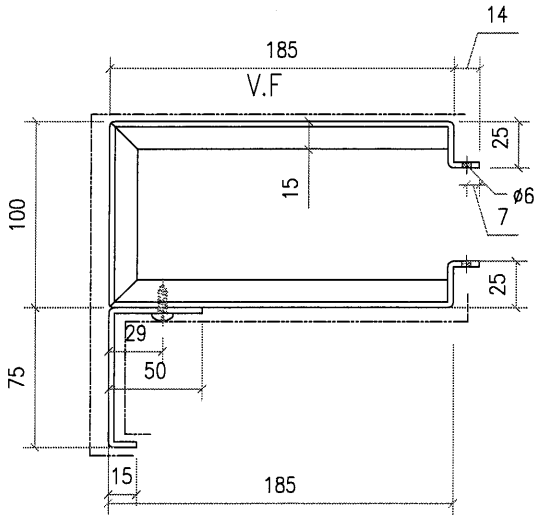

~~需复尺~~

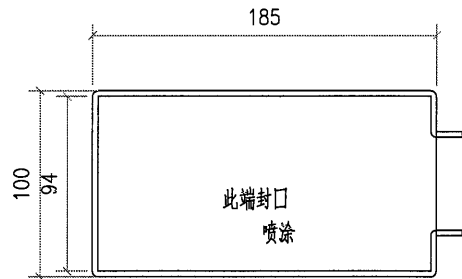
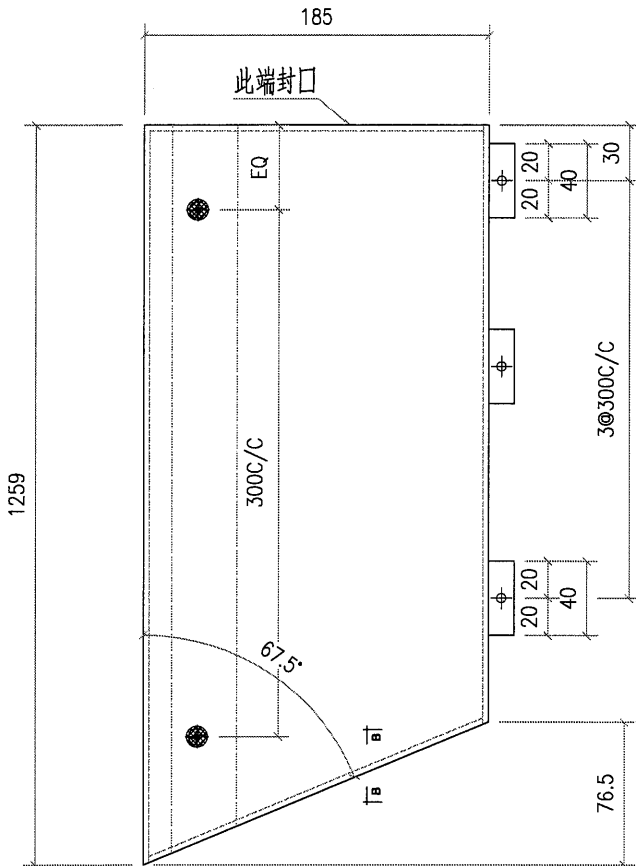

工程號	J851	地盤	香港新界青衣-ALUM. GRILLE	附件	
名稱		採用			
材料	3mm 鋁板	地盤	✓		
顏色	PVF2-3 COATS	工廠			

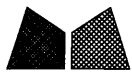

美特鋁質有限公司
MIDI Aluminium Fabricator Ltd.

類別		物料號	
制圖	AN.	2021/01/13	圖號 J851-A3-27
修改		復核	數量 2
日期		批准	單件重量 (KG)

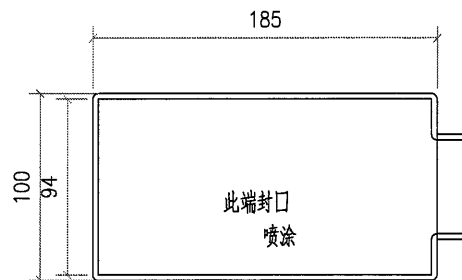
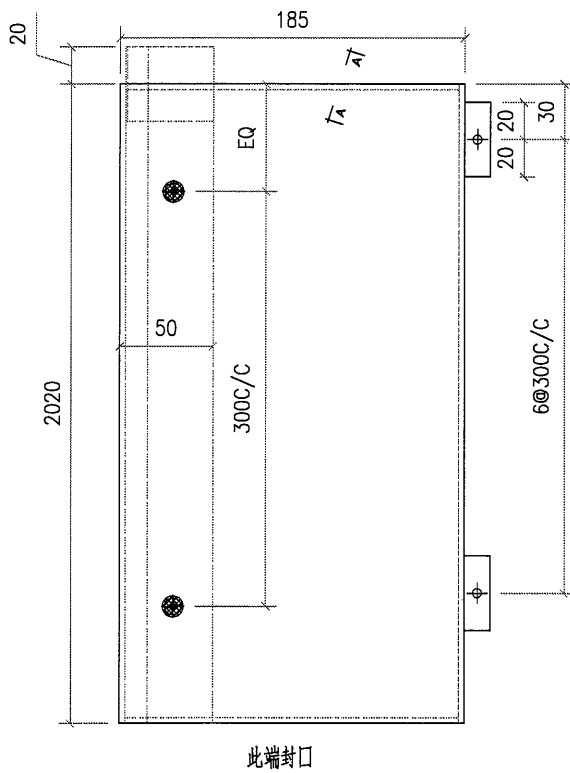
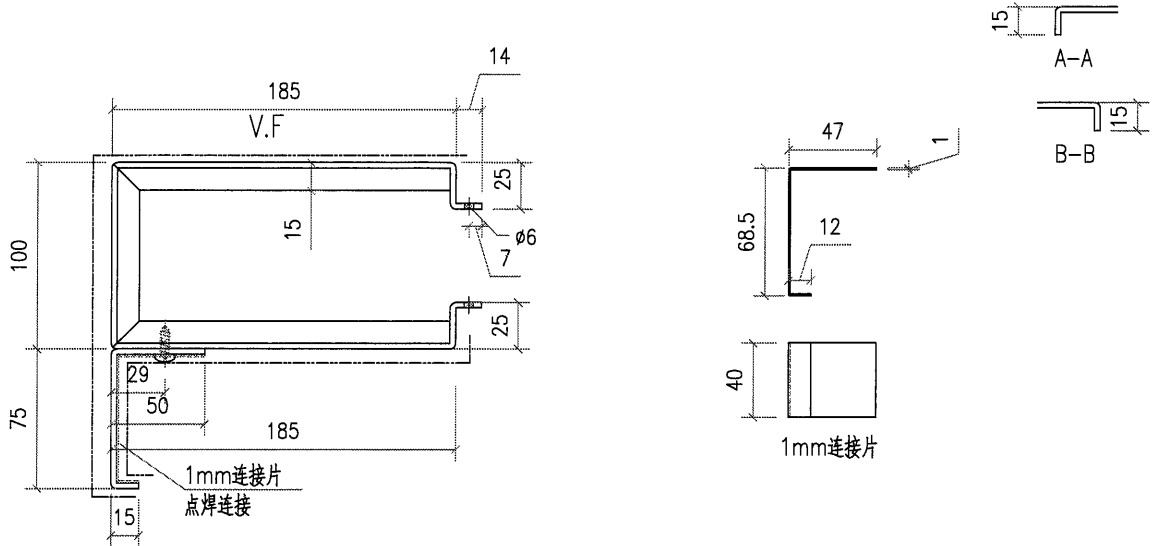

工程號	J851	地盤	香港新界青衣-ALUM. GRILLE	附件	
名稱		採用			
材料	3mm 鋁板	地盤	<input checked="" type="checkbox"/>		
顏色	PVF2-3 COATS	工廠			

類別		物料號	
制圖	AN.	2021/01/13	圖號 J851-A3-28
修改		復核	數量 1
日期		批准	單件重量 (KG)

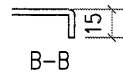
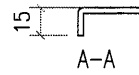
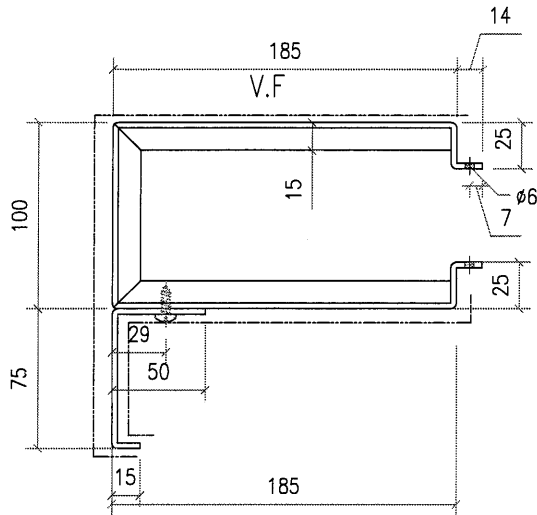

需复尺

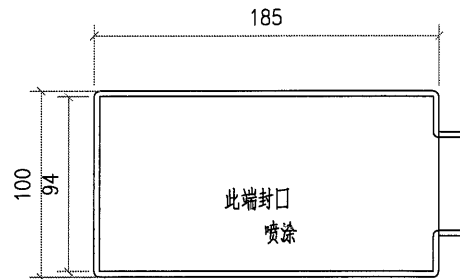
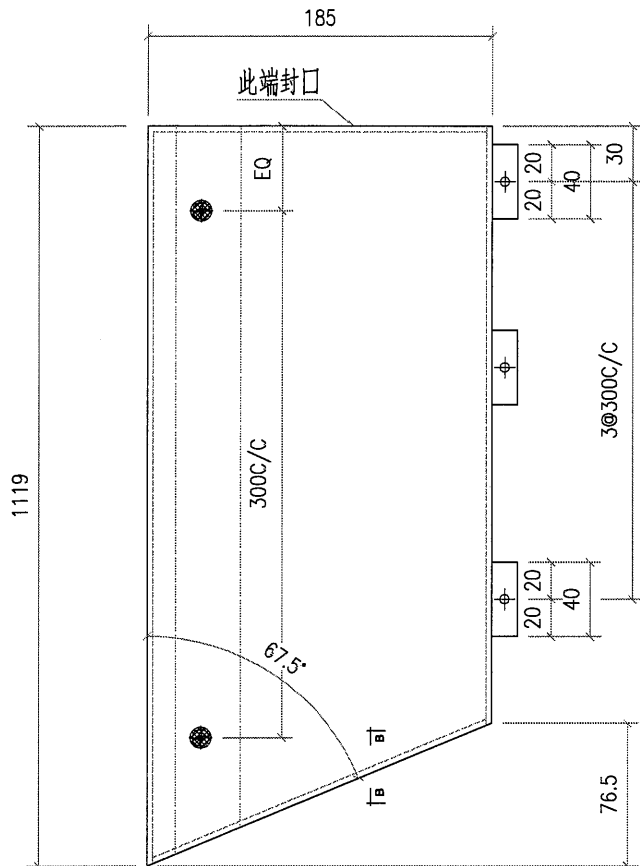

工程號	J851	地盤	香港新界青衣-ALUM. GRILLE	附件	
名稱		採用			
材料	3mm 鋁板	地盤	<input checked="" type="checkbox"/>		
顏色	PVF2-3 COATS	工廠			



美特鋁質有限公司
MIDI Aluminium Fabricator Ltd.

類別		物料號	
制圖	AN.	2021/01/13	圖號 J851-A4-1
修改		復核	數量 1
日期		批准	單件重量 (KG)

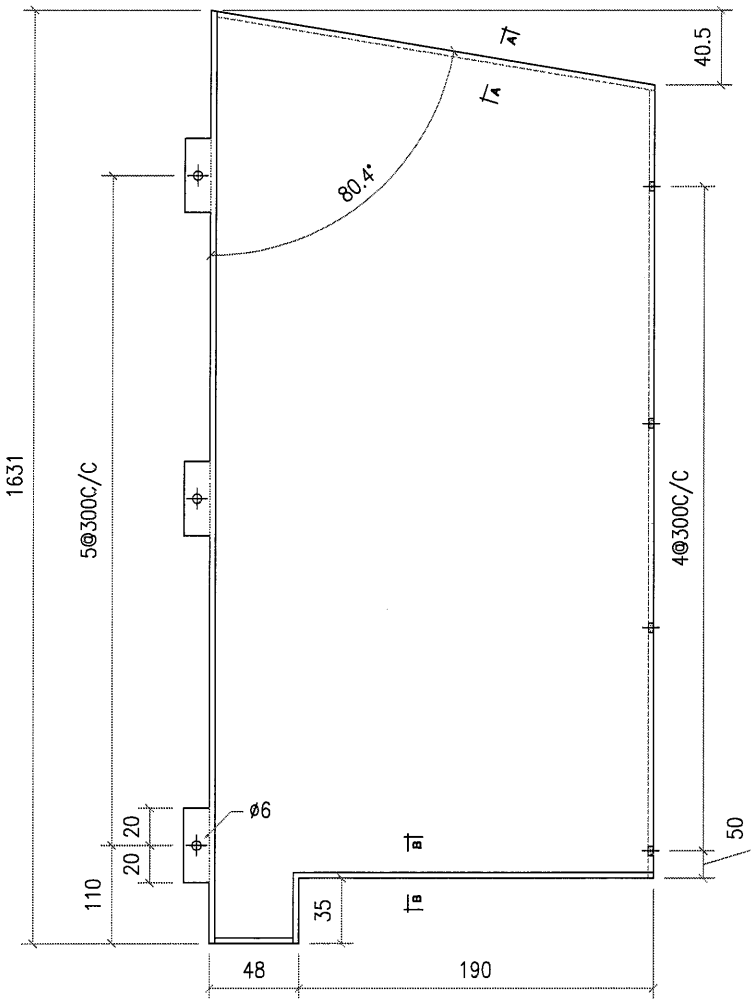
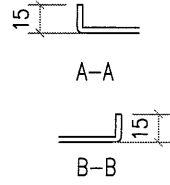
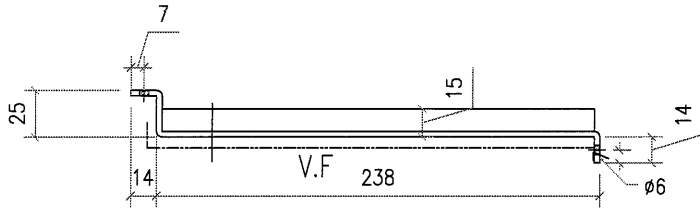

需复尺

工程號	J851	地盤	香港新界青衣-ALUM. GRILLE	附件	
名稱		採用			
材料	3mm 鋁板	地盤	<input checked="" type="checkbox"/>		
顏色	PVF2-3 COATS	工廠			



美特鋁質有限公司
MIDI Aluminium Fabricator Ltd.

類別		物料號		
制圖	AN.	2021/01/13	圖號	J851-A4-2
修改			數量	1
日期			單件重量 (KG)	
			復核	—
			批准	—

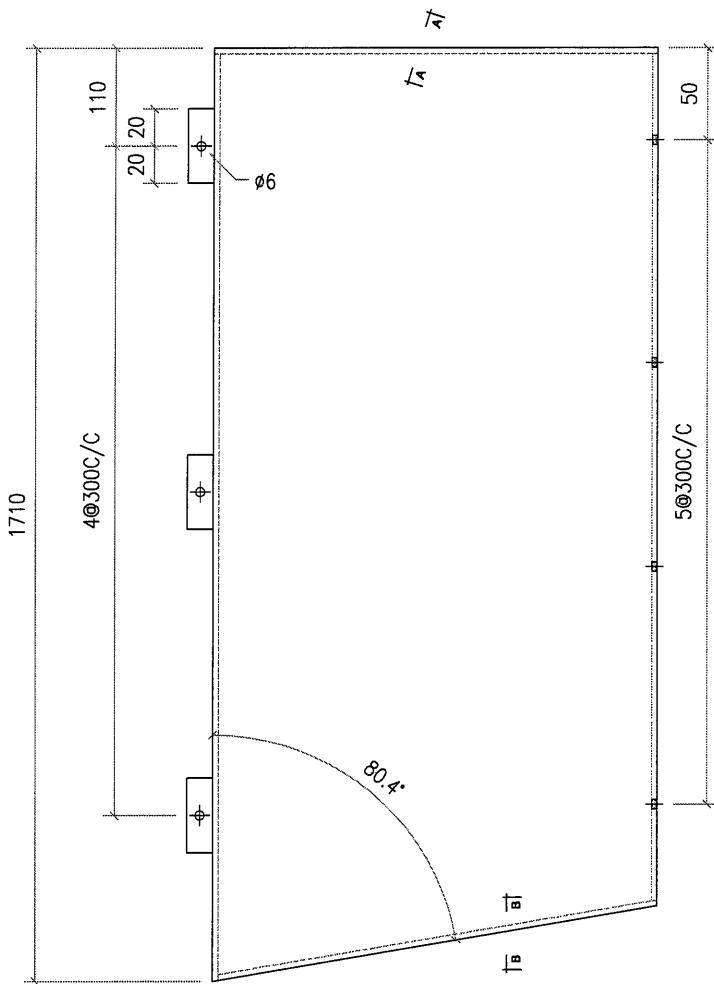
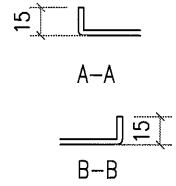
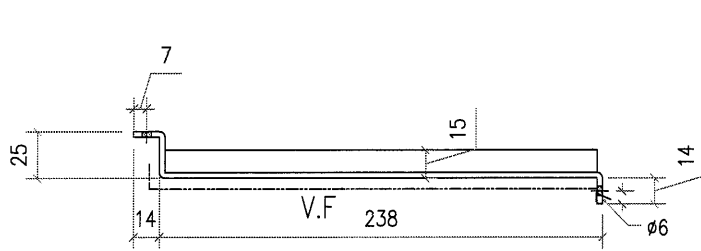

工程號	J851	地盤	香港新界青衣-ALUM. GRILLE		附件		
名稱				採用		—	—
材料	3mm 鋁板			地盤		✓	
顏色	PVF2-3 COATS			工廠			

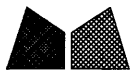

美特鋁質有限公司
MIDI Aluminium Fabricator Ltd.

類別		物料號		
制圖	AN.	2021/01/13	圖號	J851-A4-3
修改			數量	1
日期			單件重量 (KG)	
復核	—	—		
批准	—	—		

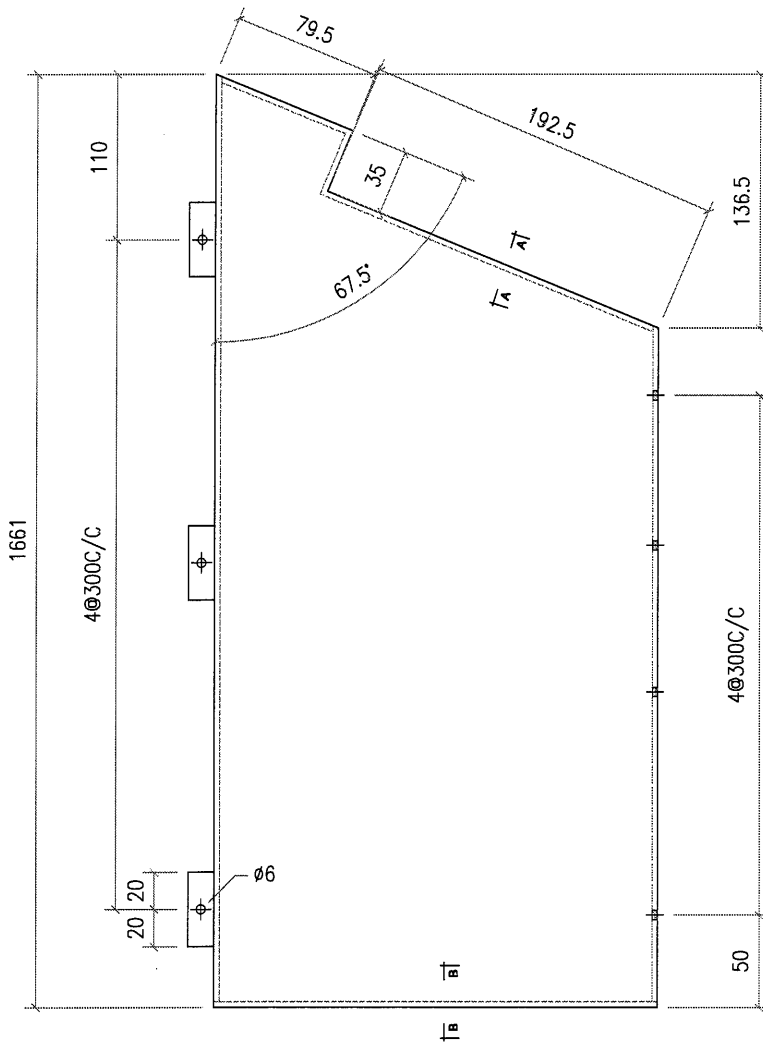
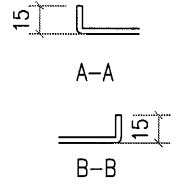
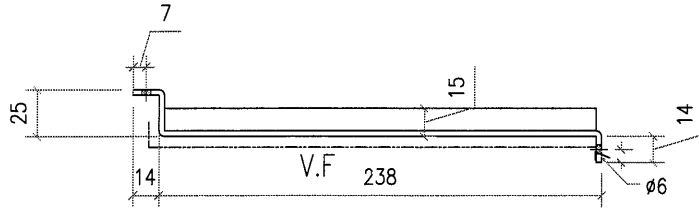

工程號	J851	地盤	香港新界青衣-ALUM. GRILLE	附件	
名稱		採用			
材料	3mm 鋁板	地盤	<input checked="" type="checkbox"/>		
顏色	PVF2-3 COATS	工廠			



美特鋁質有限公司
MIDI Aluminium Fabricator Ltd.

類別		物料號		
制圖	AN.	2021/01/13	圖號	J851-A4-4
修改			數量	1
日期			單件重量 (KG)	
			復核	—
			批准	—

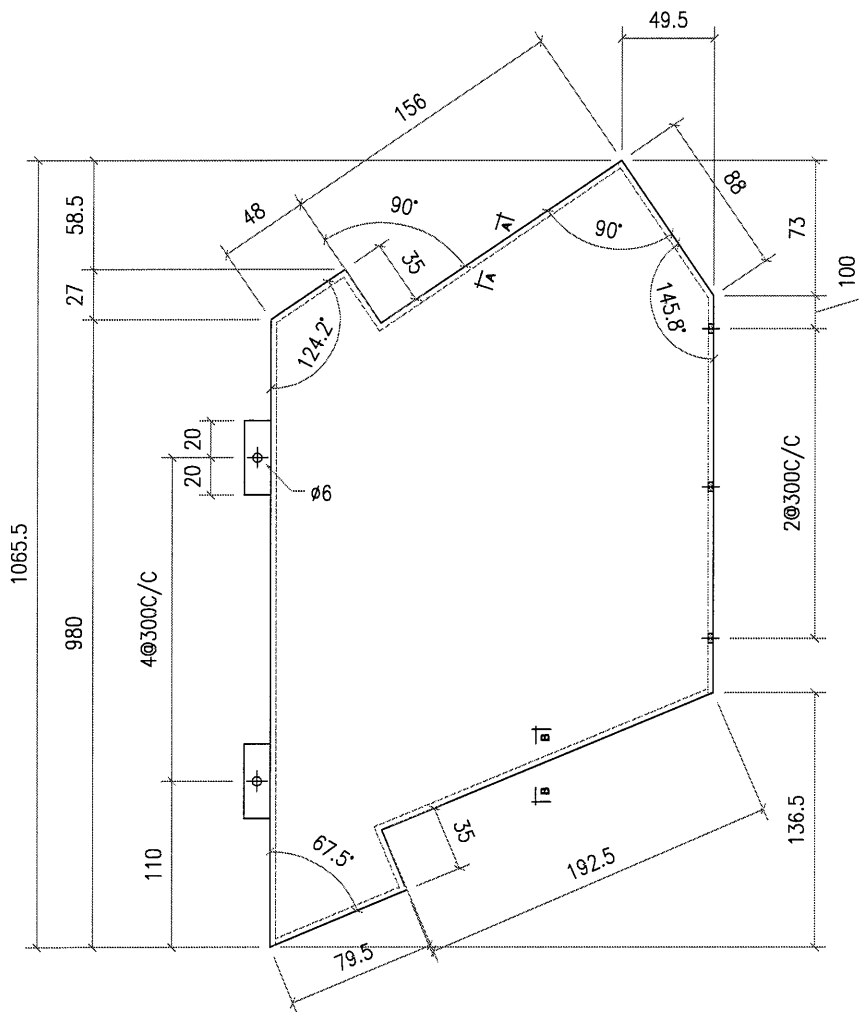
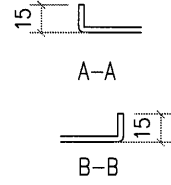
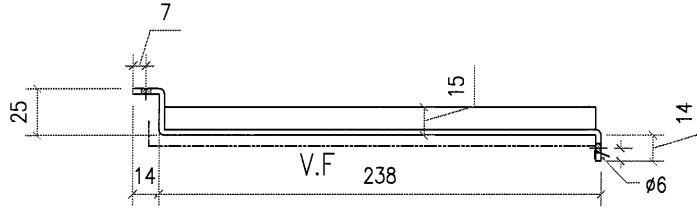

工程號	J851	地盤	香港新界青衣-ALUM. GRILLE	附件	
名稱		採用			
材料	3mm 鋁板	地盤	<input checked="" type="checkbox"/>		
顏色	PVF2-3 COATS	工廠			



美特鋁質有限公司
MIDI Aluminium Fabricator Ltd.

類別		物料號		
制圖	AN.	2021/01/13	圖號	J851-A4-5
修改			數量	1
日期			單件重量 (KG)	
			復核	—
			批准	—

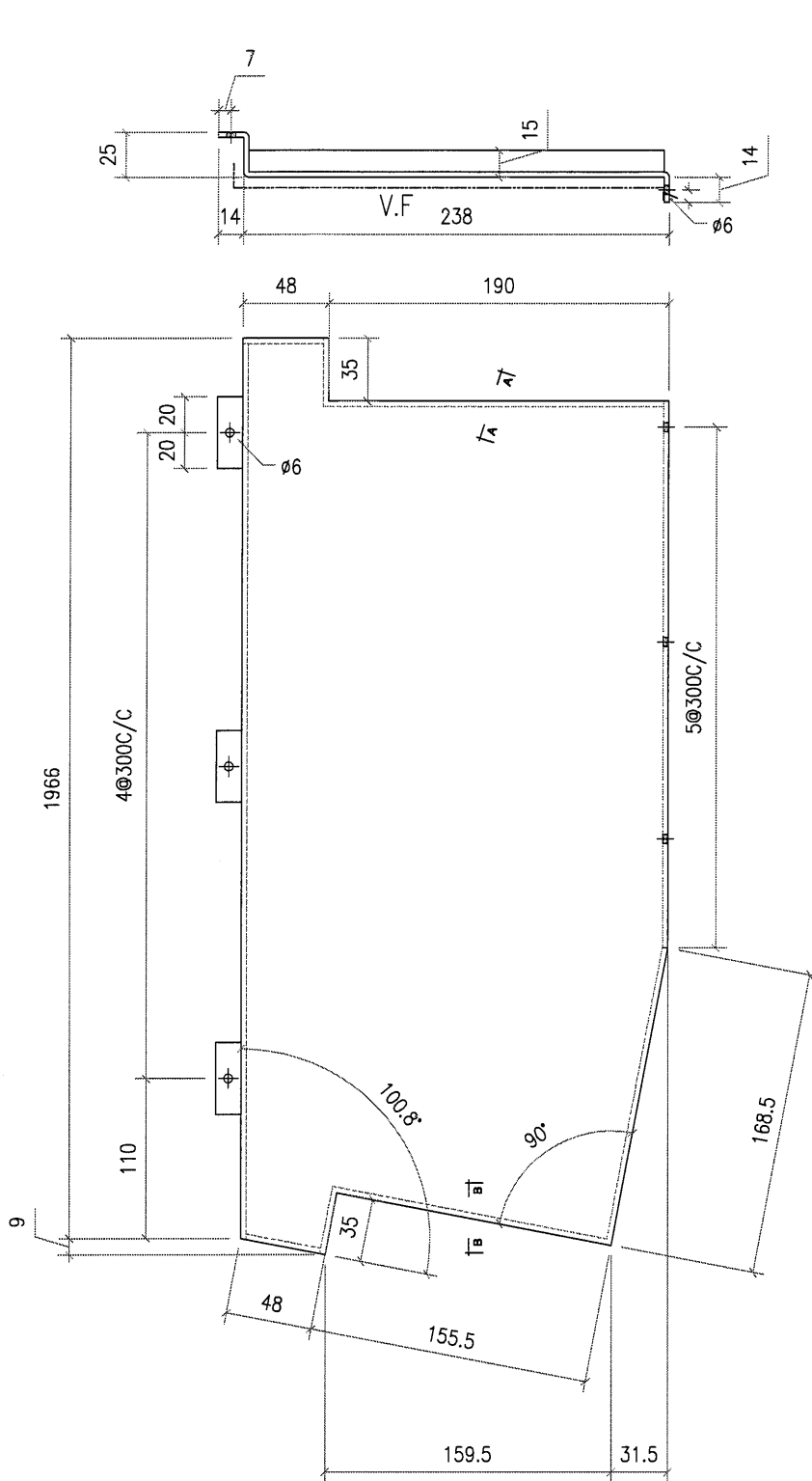

工程號	J851	地盤	香港新界青衣-ALUM. GRILLE	附件	
名稱		採用			
材料	3mm 鋁板	地盤	✓		
顏色	PVF2-3 COATS	工廠			



美特鋁質有限公司
MIDI Aluminium Fabricator Ltd.

類別		物料號		
制圖	AN.	2021/01/13	圖號	J851-A4-6
修改			數量	12
日期			單件重量 (KG)	
	復核	—		
	批准	—		

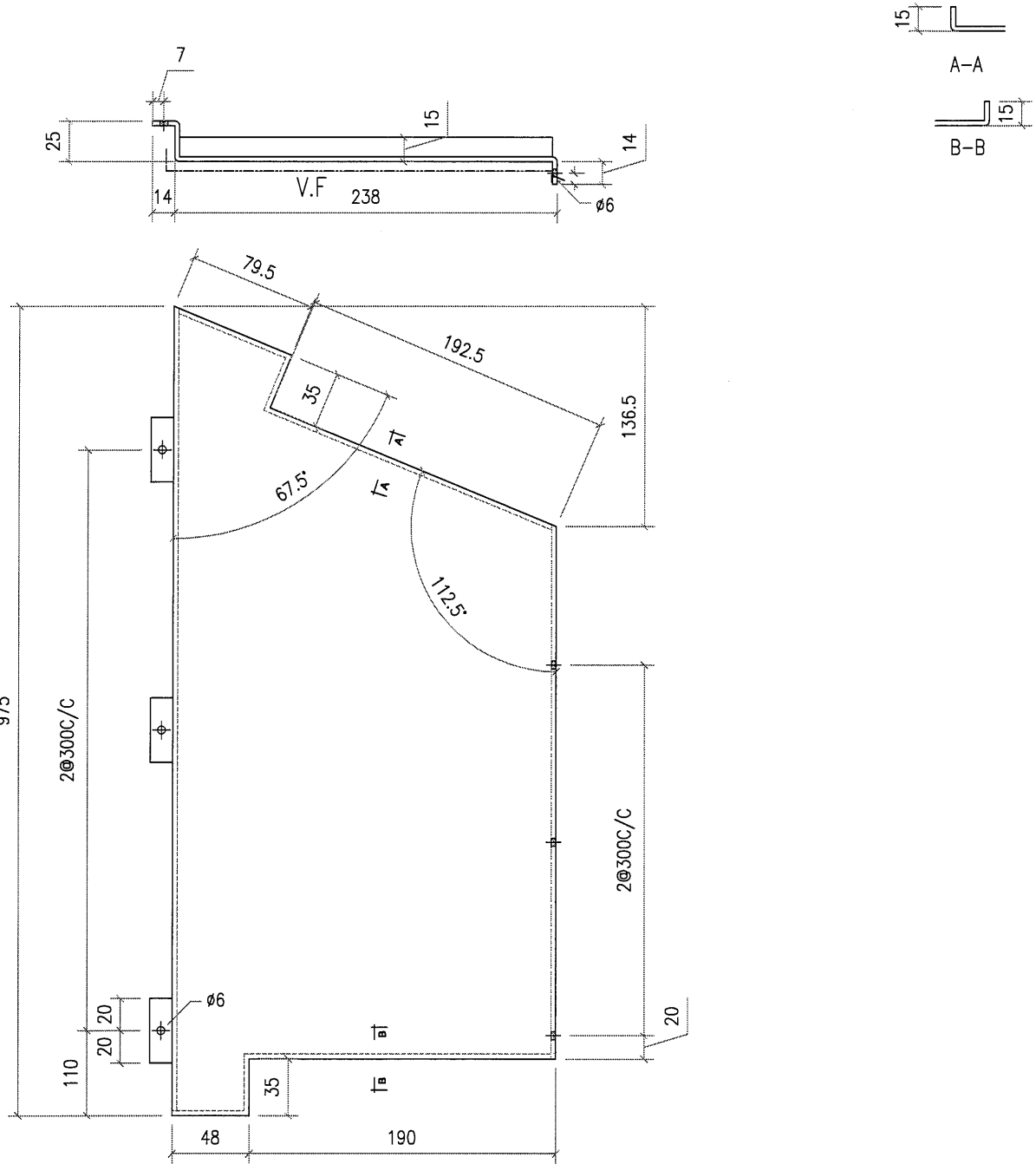

工程號	J851	地盤	香港新界青衣-ALUM. GRILLE	附件	
名稱		採用			
材料	3mm 鋁板	地盤	✓		
顏色	PVF2-3 COATS	工廠			

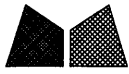

美特鋁質有限公司
MIDI Aluminium Fabricator Ltd.

類別		物料號		
制圖	AN.	2021/01/13	圖號	J851-A4-7
修改			數量	1
日期			單件重量 (KG)	
			復核	—
			批准	—

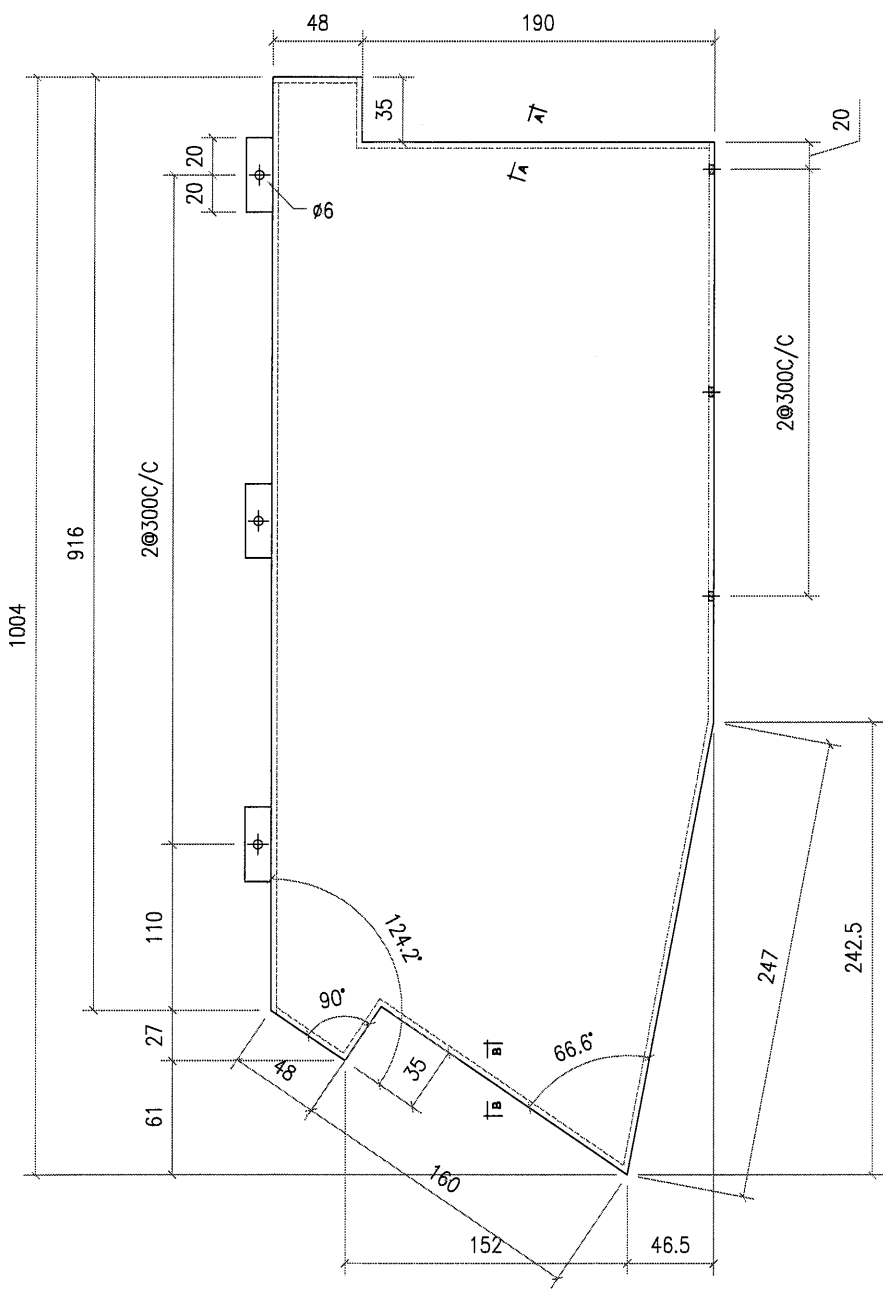
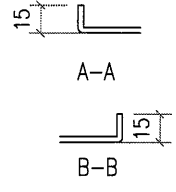
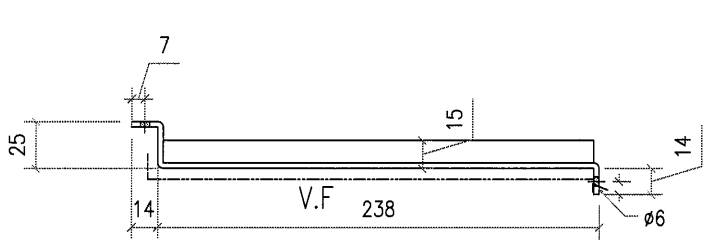

工程號	J851	地盤	香港新界青衣-ALUM. GRILLE	附件	
名稱		採用			
材料	3mm 鋁板	地盤	✓		
顏色	PVF2-3 COATS	工廠			



美特鋁質有限公司
MIDI Aluminium Fabricator Ltd.

類別		物料號	
制圖	AN.	2021/01/13	圖號 J851-A4-8
修改		復核	數量 1
日期		批准	單件重量 (KG)

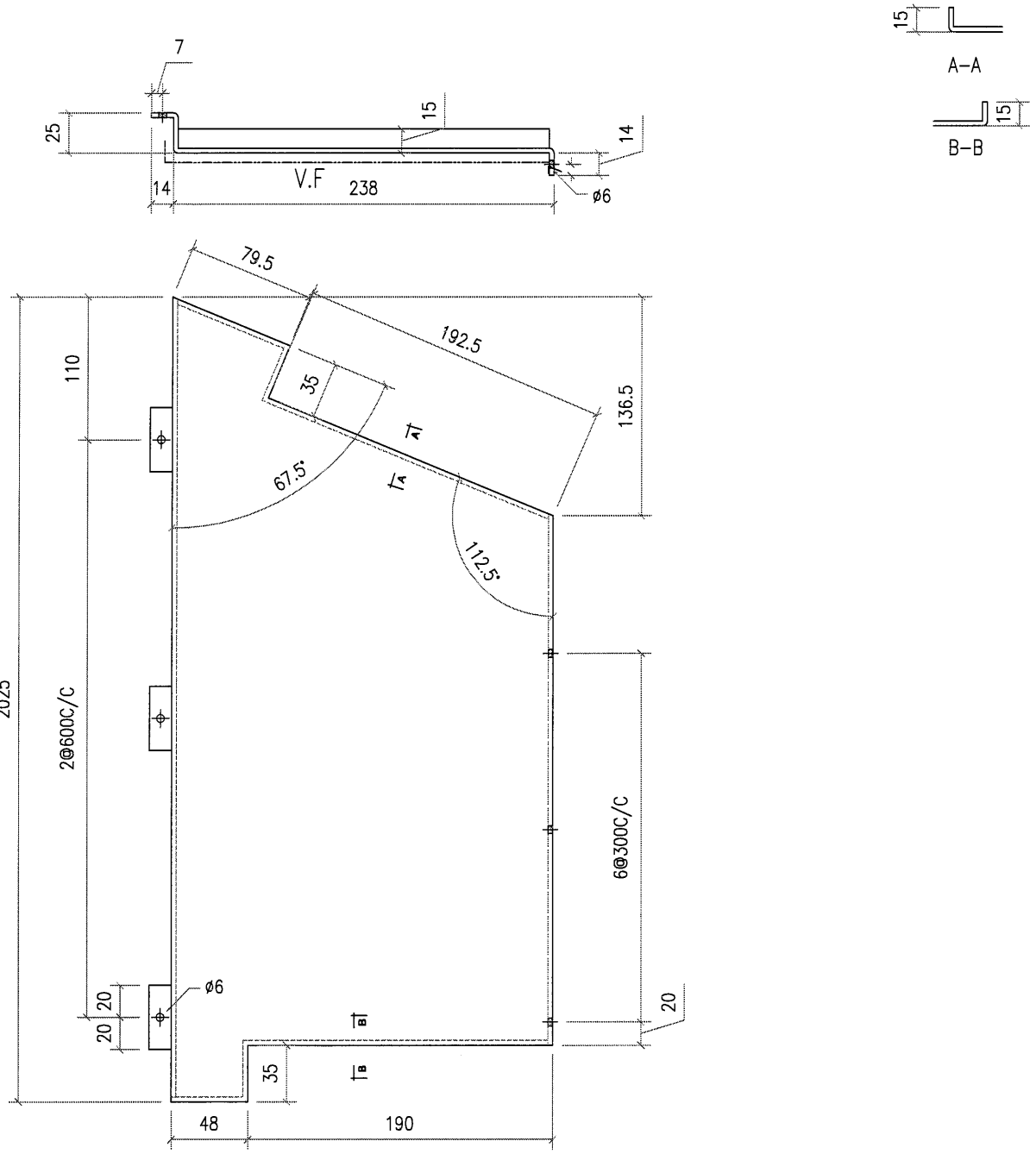

工程號	J851	地盤	香港新界青衣-ALUM. GRILLE	附件	
名稱		採用			
材料	3mm 鋁板	地盤	<input checked="" type="checkbox"/>		
顏色	PVF2-3 COATS	工廠			

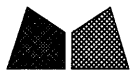

美特鋁質有限公司
MIDI Aluminium Fabricator Ltd.

類別		物料號	
制圖	AN.	2021/01/13	圖號 J851-A4-9
修改		復核	數量 1
日期		批准	單件重量 (KG)

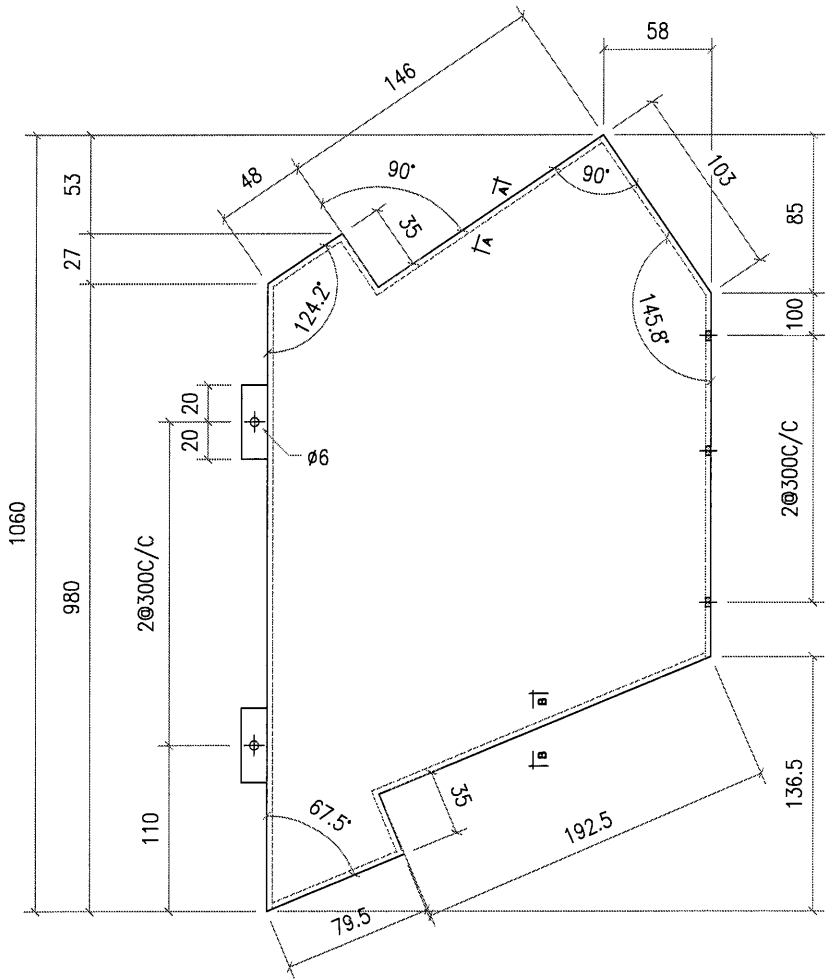
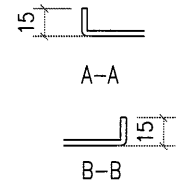
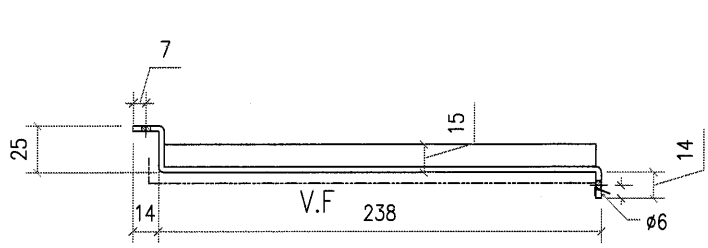

工程號	J851	地盤	香港新界青衣-ALUM. GRILLE	附件	
名稱		採用			
材料	3mm 鋁板	地盤	<input checked="" type="checkbox"/>		
顏色	PVF2-3 COATS	工廠			



美特鋁質有限公司
MIDI Aluminium Fabricator Ltd.

類別		物料號		
制圖	AN.	2021/01/13	圖號	J851-A4-10
修改			數量	1
日期			單件重量 (KG)	
復核	—	—		
批准	—	—		

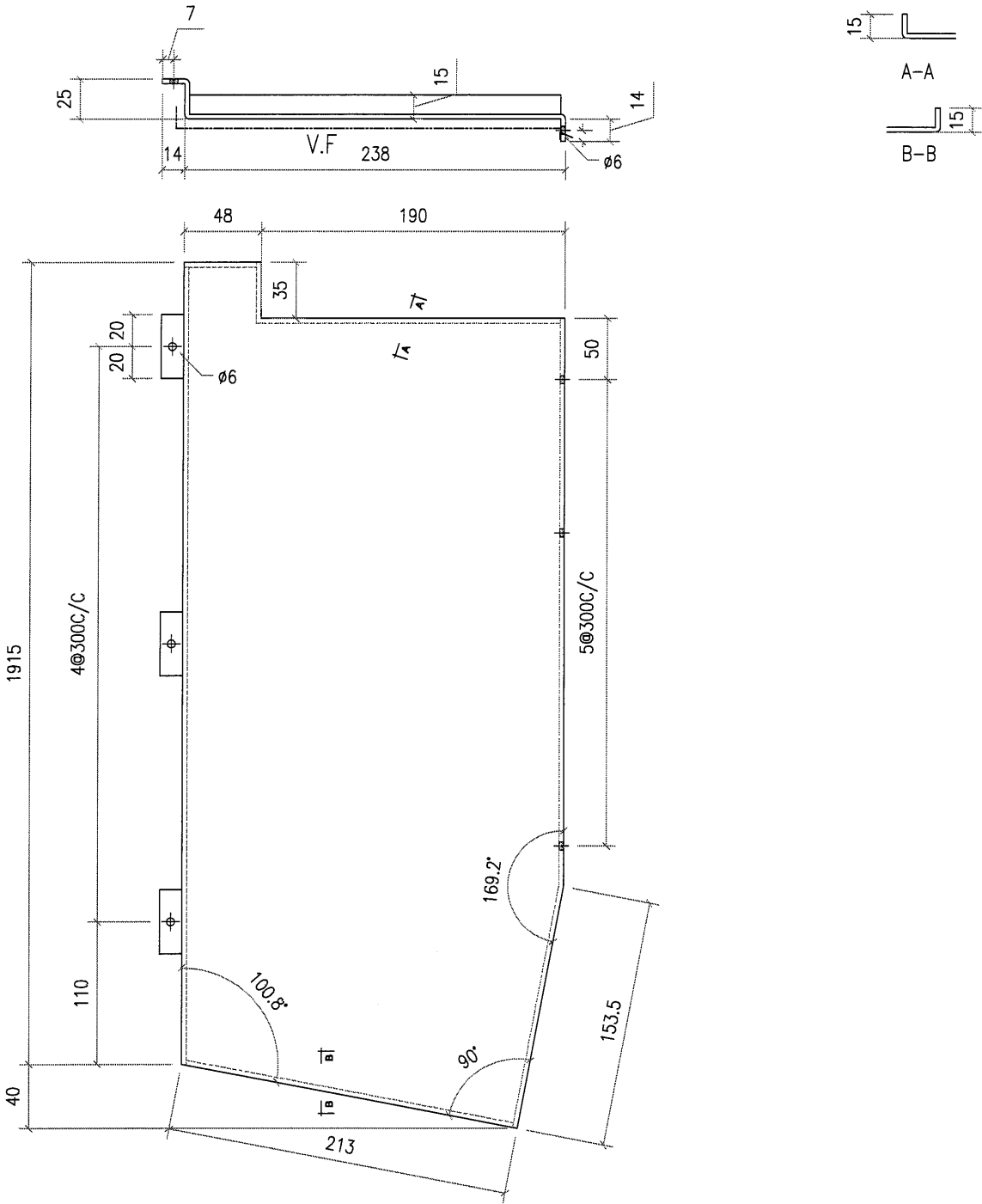

工程號	J851	地盤	香港新界青衣-ALUM. GRILLE	附 件	
名稱		採用			—
材料	3mm 鋁板	地盤	✓		
顏色	PVF2-3 COATS	工廠			



美特鋁質有限公司
MIDI Aluminium Fabricator Ltd.

類別		物料號		
制圖	AN.	2021/01/13	圖號	J851-A4-11
修改			數量	1
日期			單件重量 (KG)	
			復核	—
			批准	—

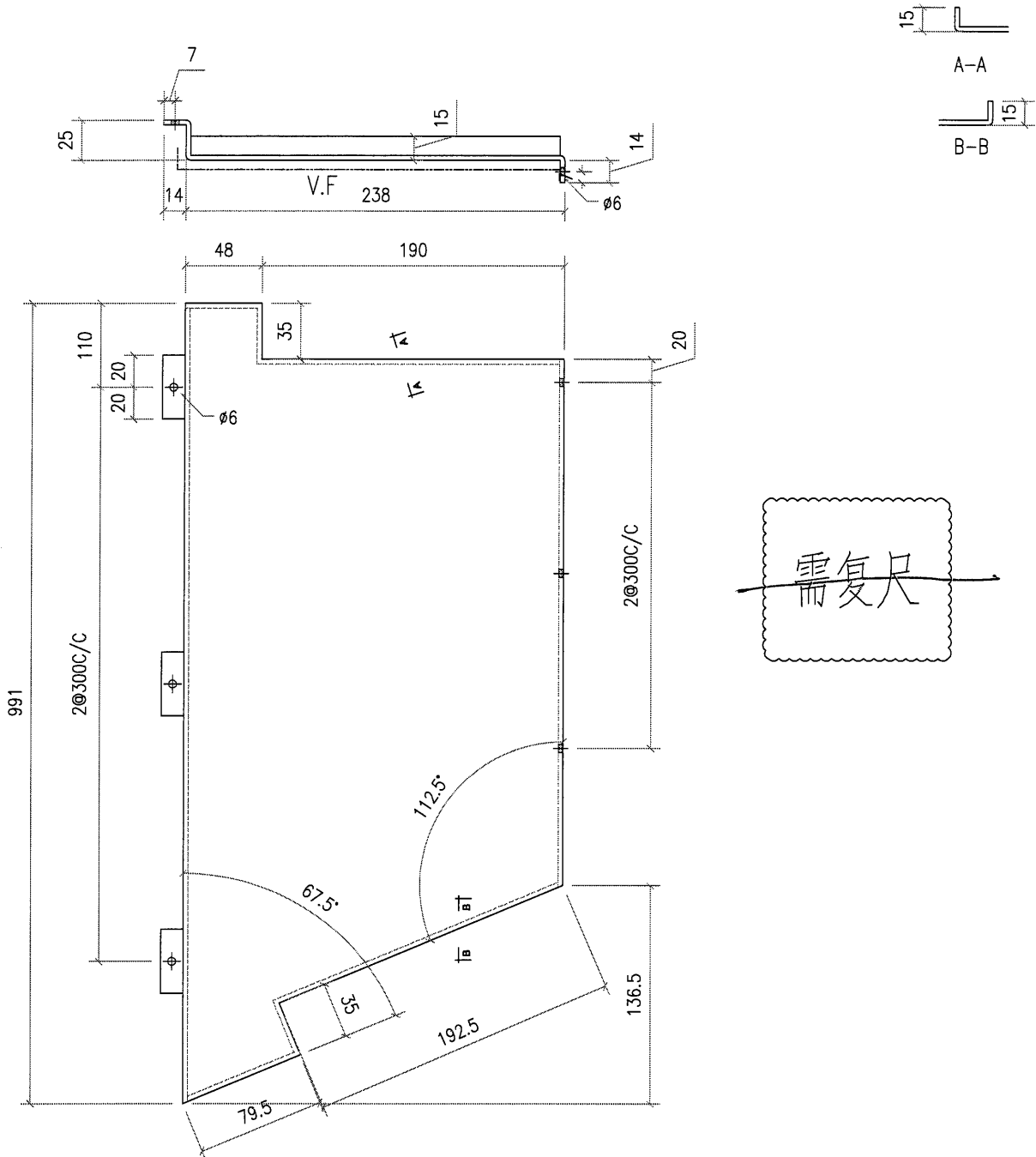

需复尺

工程號	J851	地盤	香港新界青衣-ALUM. GRILLE	附件	
名稱		採用			
材料	3mm 鋁板	地盤	✓		
顏色	PVF2-3 COATS	工廠			



美特鋁質有限公司
MIDI Aluminium Fabricator Ltd.

類別		物料號	
制圖	AN.	2021/01/13	圖號 J851-A4-12
修改		復核	數量 1
日期		批准	單件重量 (KG)

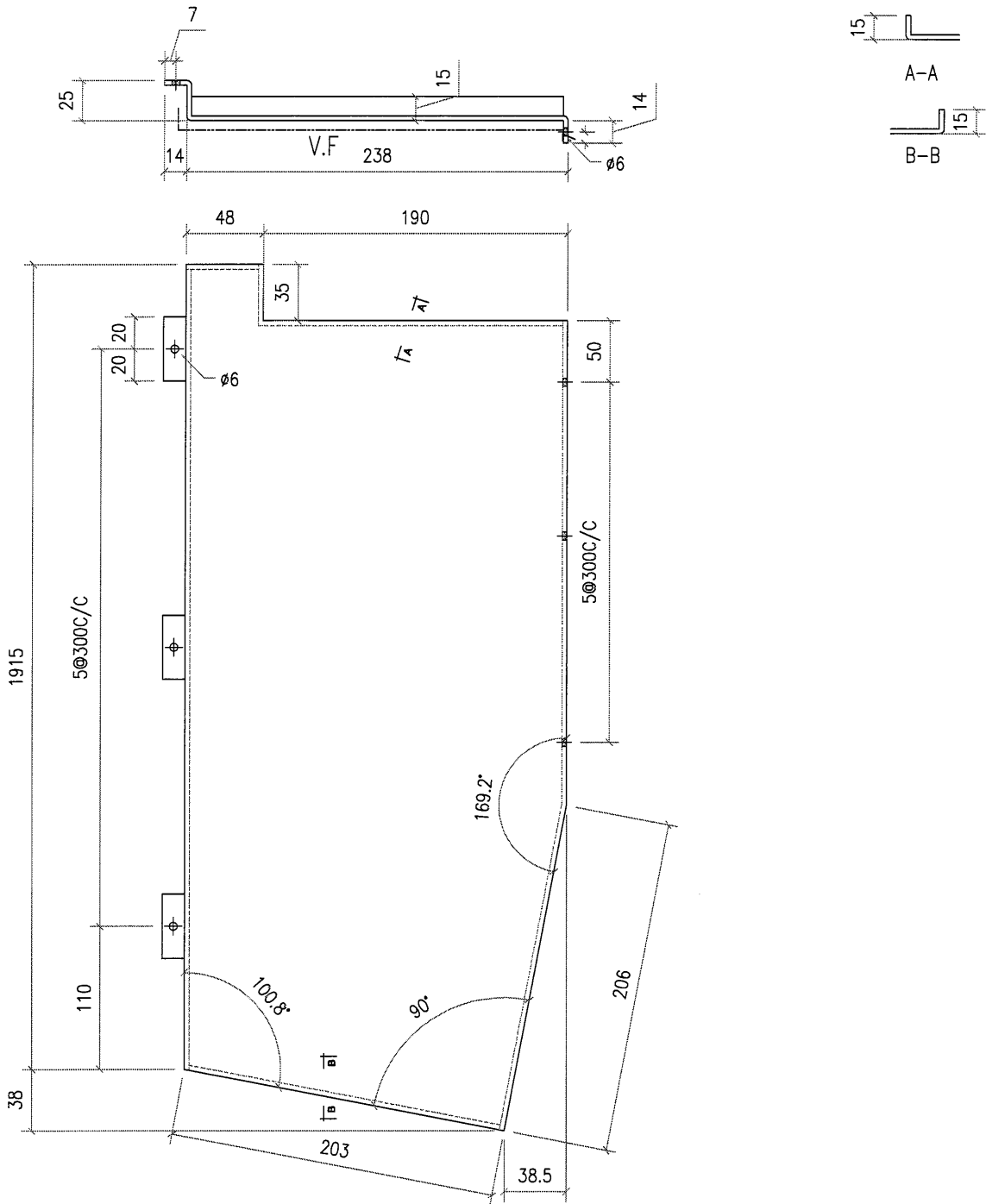

工程號	J851	地盤	香港新界青衣-ALUM. GRILLE	附件	
名稱		採用			
材料	3mm 鋁板	地盤	<input checked="" type="checkbox"/>		
顏色	PVF2-3 COATS	工廠			



美特鋁質有限公司
MIDI Aluminium Fabricator Ltd.

類別		物料號		
制圖	AN.	2021/01/13	圖號	J851-A4-13
修改			數量	1
日期			單件重量 (KG)	
			復核	—
			批准	—

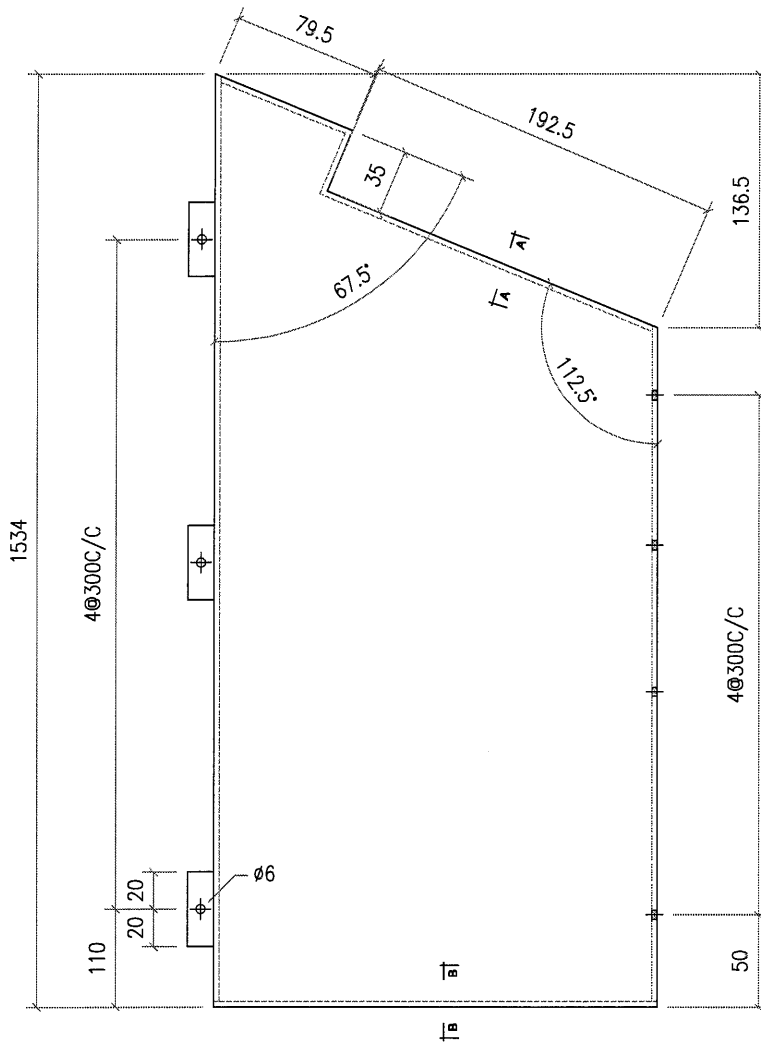
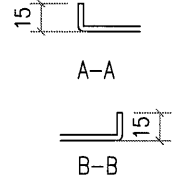
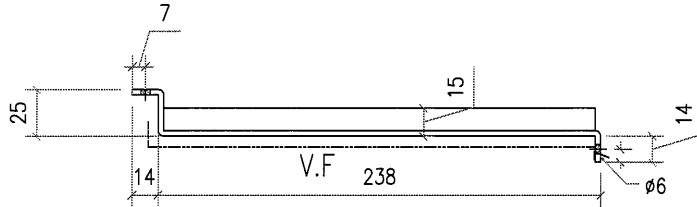

工程號	J851	地盤	香港新界青衣-ALUM. GRILLE	附件	
名稱		採用			—
材料	3mm 鋁板	地盤	✓		
顏色	PVF2-3 COATS	工廠			

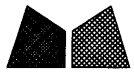

美特鋁質有限公司
MIDI Aluminium Fabricator Ltd.

類別		物料號	
制圖	AN.	2021/01/13	圖號 J851-A4-15
修改		復核	數量 1
日期		批准	單件重量 (KG)

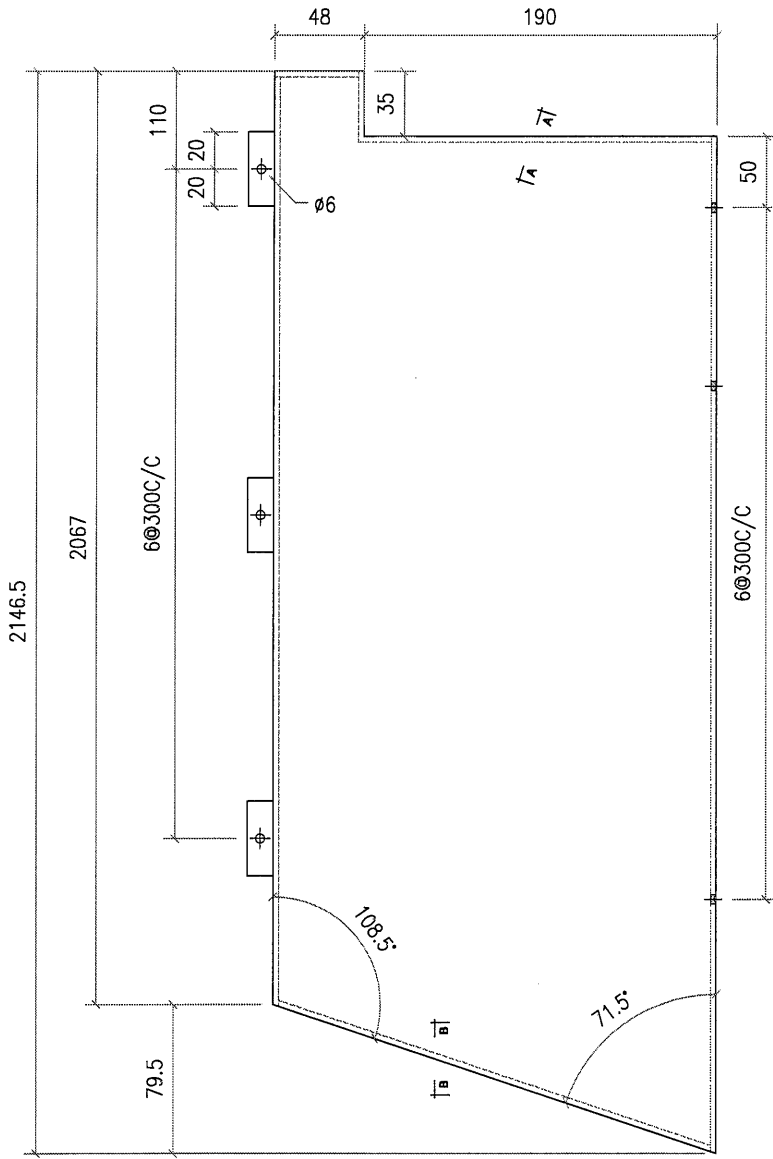
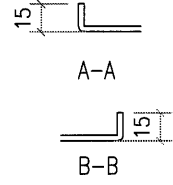
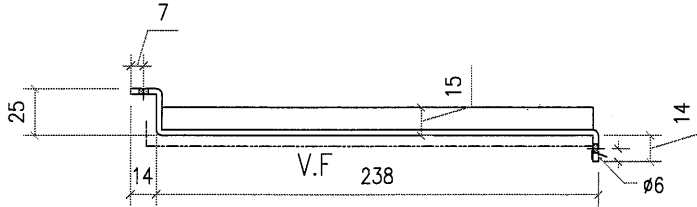

工程號	J851	地盤	香港新界青衣-ALUM. GRILLE	附件	
名稱		採用			
材料	3mm 鋁板	地盤	<input checked="" type="checkbox"/>		
顏色	PVF2-3 COATS	工廠			

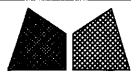

美特鋁質有限公司
MIDI Aluminium Fabricator Ltd.

類別		物料號	
制圖	AN.	2021/01/13	圖號 J851-A4-16
修改		復核	數量 1
日期		批准	單件重量 (KG)

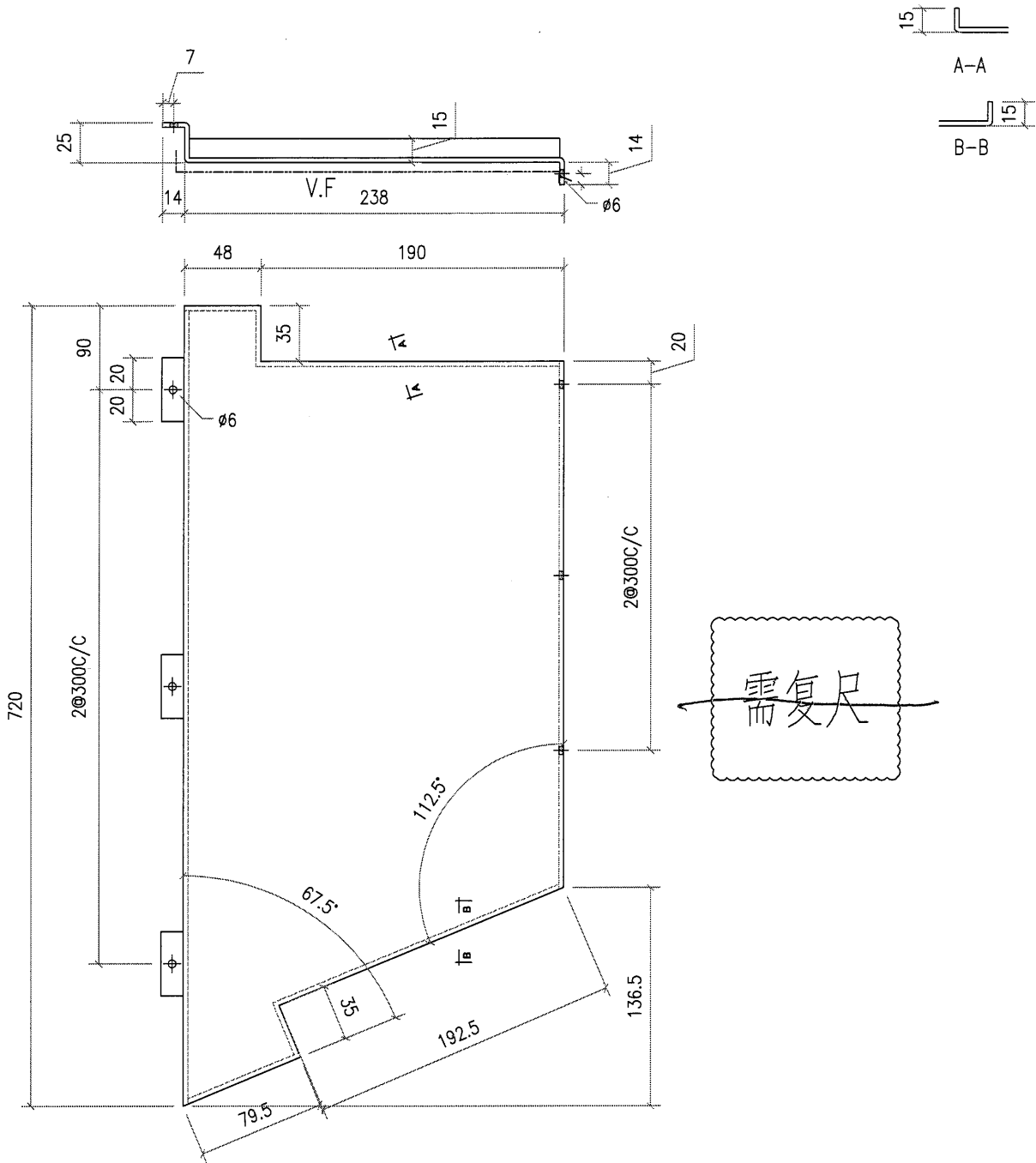

工程號	J851	地盤	香港新界青衣-ALUM. GRILLE	附件	
名稱		採用			
材料	3mm 鋁板	地盤	<input checked="" type="checkbox"/>		
顏色	PVF2-3 COATS	工廠			

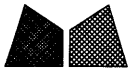

美特鋁質有限公司
MIDI Aluminium Fabricator Ltd.

類別		物料號	
制圖	AN.	2021/01/13	圖號 J851-A4-18
修改		復核	數量 1
日期		批准	單件重量 (KG)

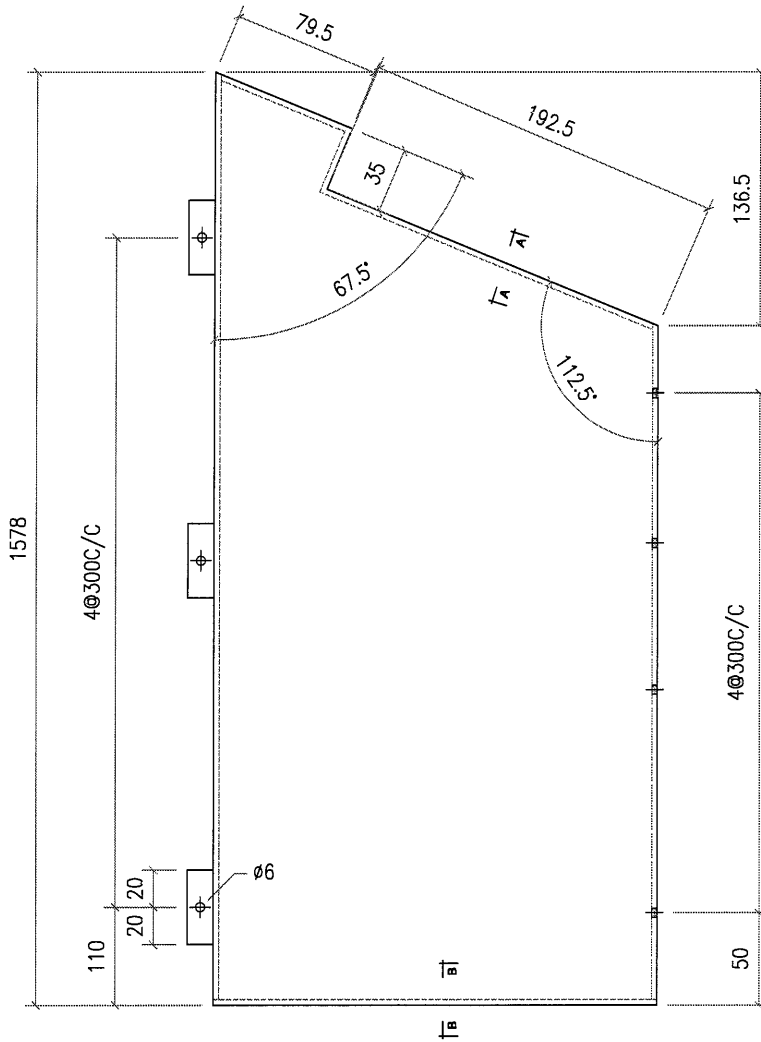
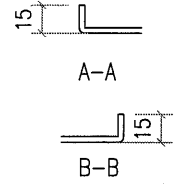
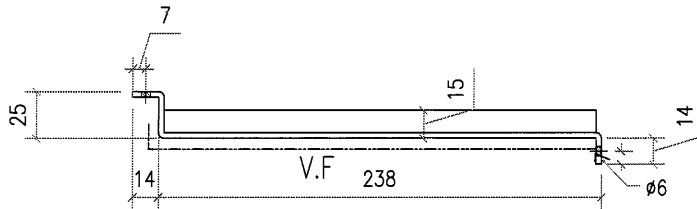

工程號	J851	地盤	香港新界青衣-ALUM. GRILLE	附件	
名稱		採用			
材料	3mm 鋁板	地盤	✓		
顏色	PVF2-3 COATS	工廠			

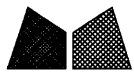

美特鋁質有限公司
MIDI Aluminium Fabricator Ltd.

類別		物料號		
制圖	AN.	2021/01/13	圖號	J851-A4-19
修改			數量	1
日期			單件重量 (KG)	
			復核	—
			批准	—

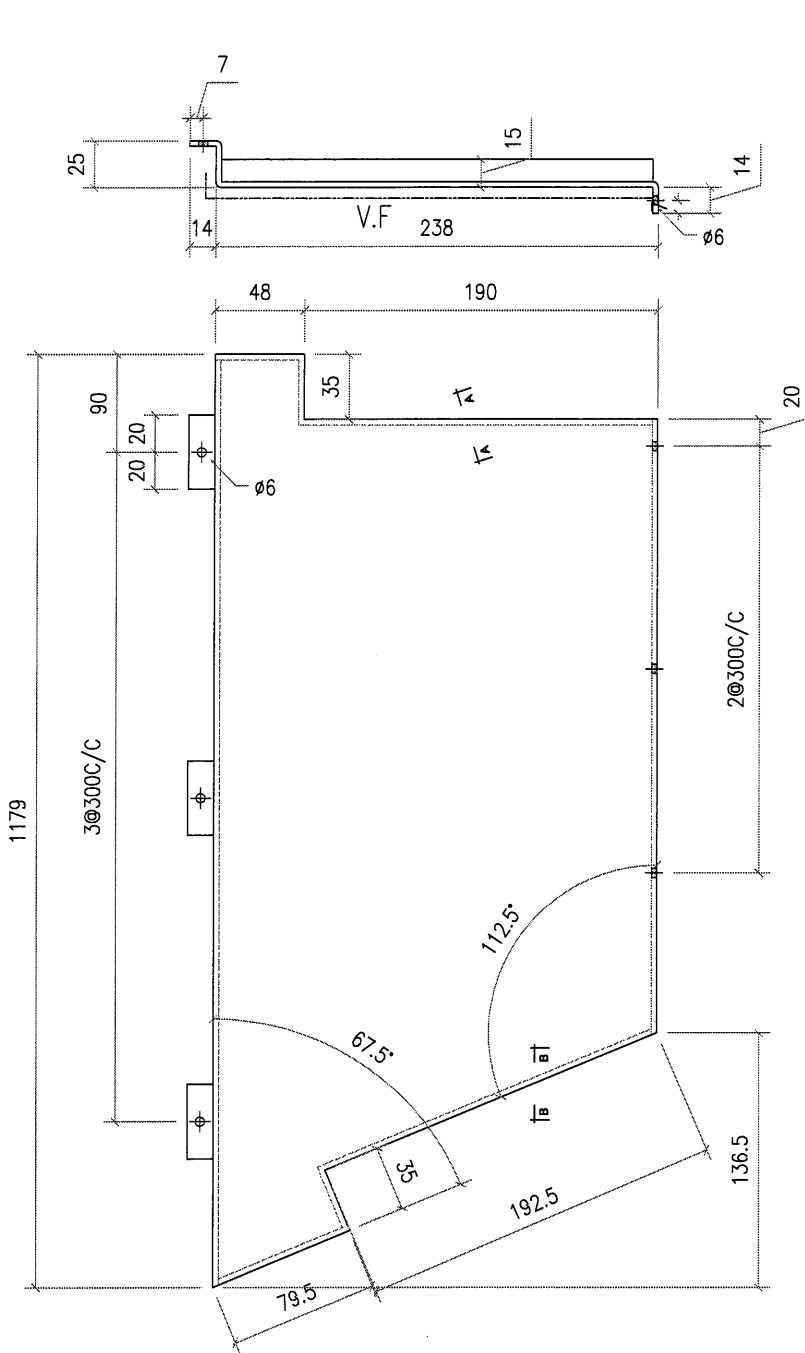

需复尺

工程號	J851	地盤	香港新界青衣-ALUM. GRILLE		附件	
名稱		採用				
材料	3mm 鋁板	地盤	<input checked="" type="checkbox"/>			
顏色	PVF2-3 COATS	工廠				



美特鋁質有限公司
M/DI Aluminium Fabricator Ltd.

類別		物料號		
制圖	AN.	2021/01/13	圖號	J851-A4-20
修改			數量	1
日期			單件重量 (KG)	
			復核	-
			批准	-

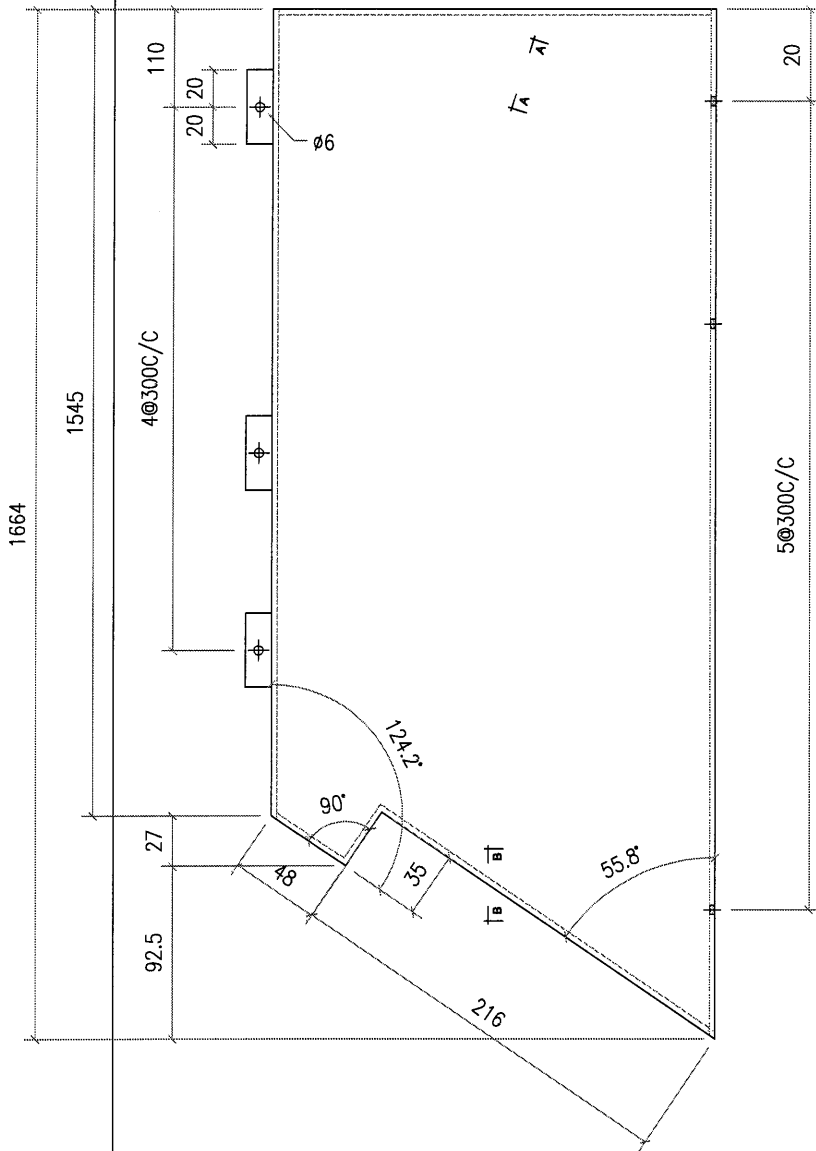
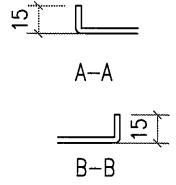
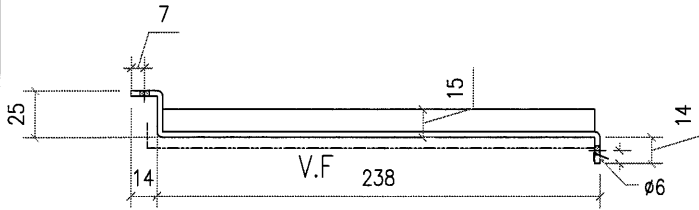

工程號	J851	地盤	香港新界青衣-ALUM. GRILLE		附件	
名稱		採用				
材料	3mm 鋁板	地盤	<input checked="" type="checkbox"/>			
顏色	PVF2-3 COATS	工廠				

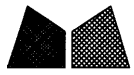

美特鋁質有限公司
MIDI Aluminium Fabricator Ltd.

類別		物料號		
制圖	AN.	2021/01/13	圖號	J851-A4-21
修改		復核	數量	1
日期		批准	單件重量 (KG)	

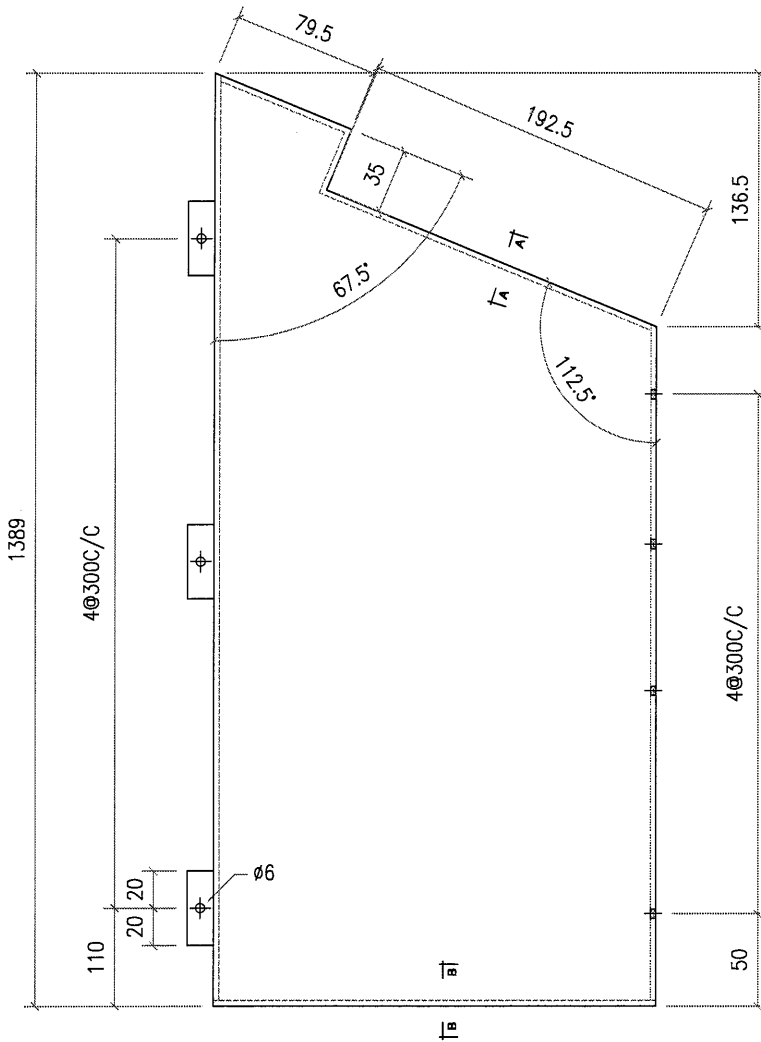
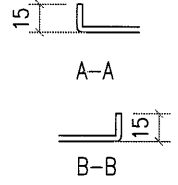
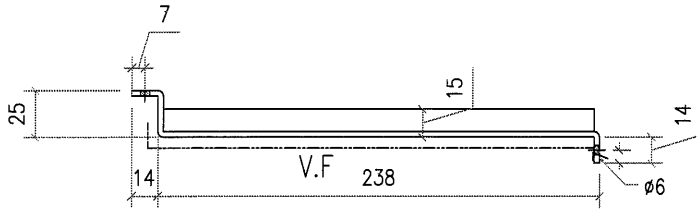

工程號	J851	地盤	香港新界青衣-ALUM. GRILLE	附件	
名稱		採用			-
材料	3mm 鋁板	地盤	✓		
顏色	PVF2-3 COATS	工廠			



美特鋁質有限公司
MIDI Aluminium Fabricator Ltd.

類別		物料號	
制圖	AN.	2021/01/13	圖號 J851-A4-22
修改		復核	數量 1
日期		批准	單件重量 (KG)

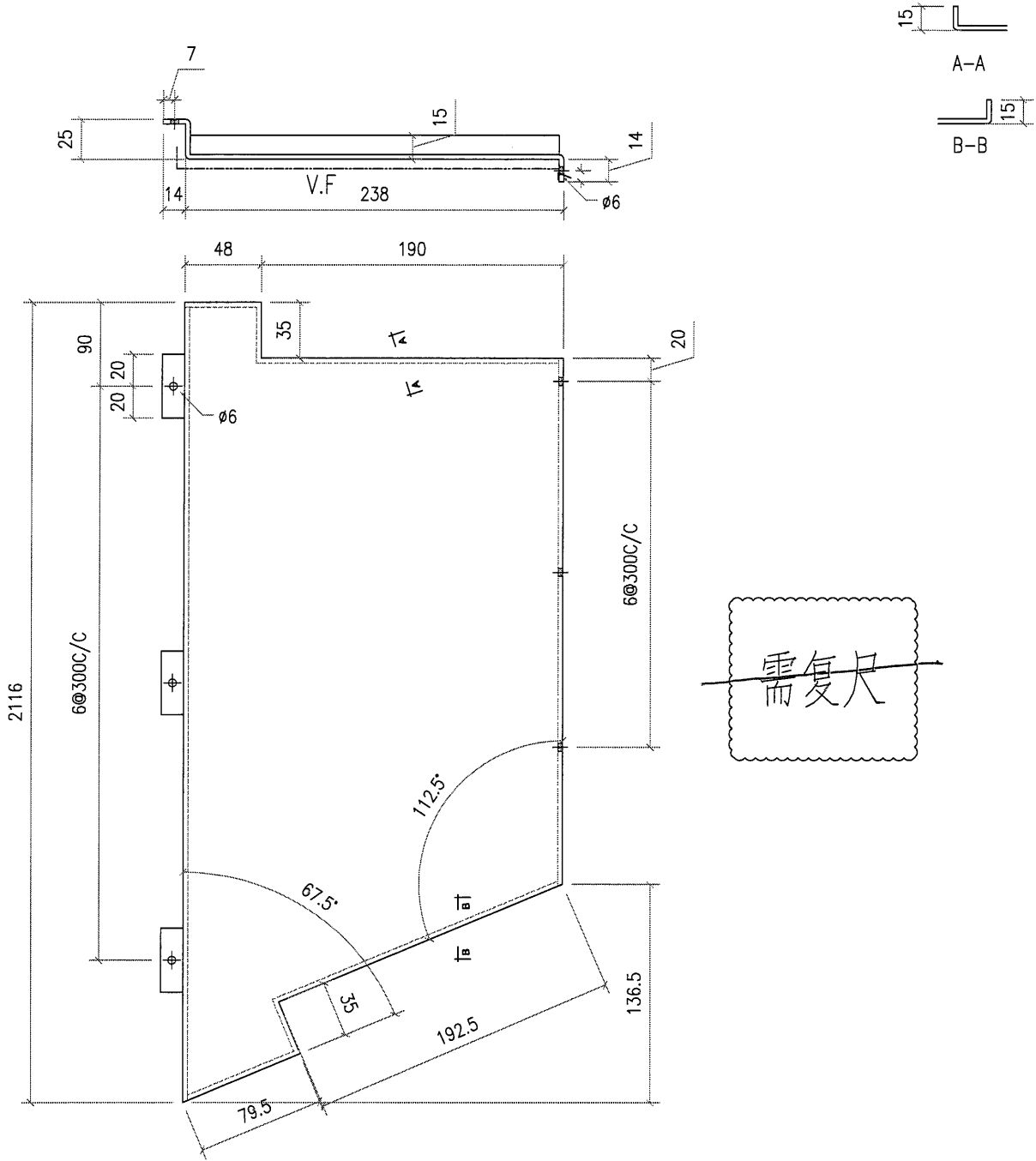

需复尺

工程號	J851	地盤	香港新界青衣-ALUM. GRILLE	附 件	
名稱		採用			
材料	3mm 鋁板	地盤	<input checked="" type="checkbox"/>		
顏色	PVF2-3 COATS	工廠			

類別		物料號		
制圖	AN.	2021/01/13	圖號	J851-A4-24
修改			數量	1
日期			單件重量 (KG)	
			復核	—
			批准	—

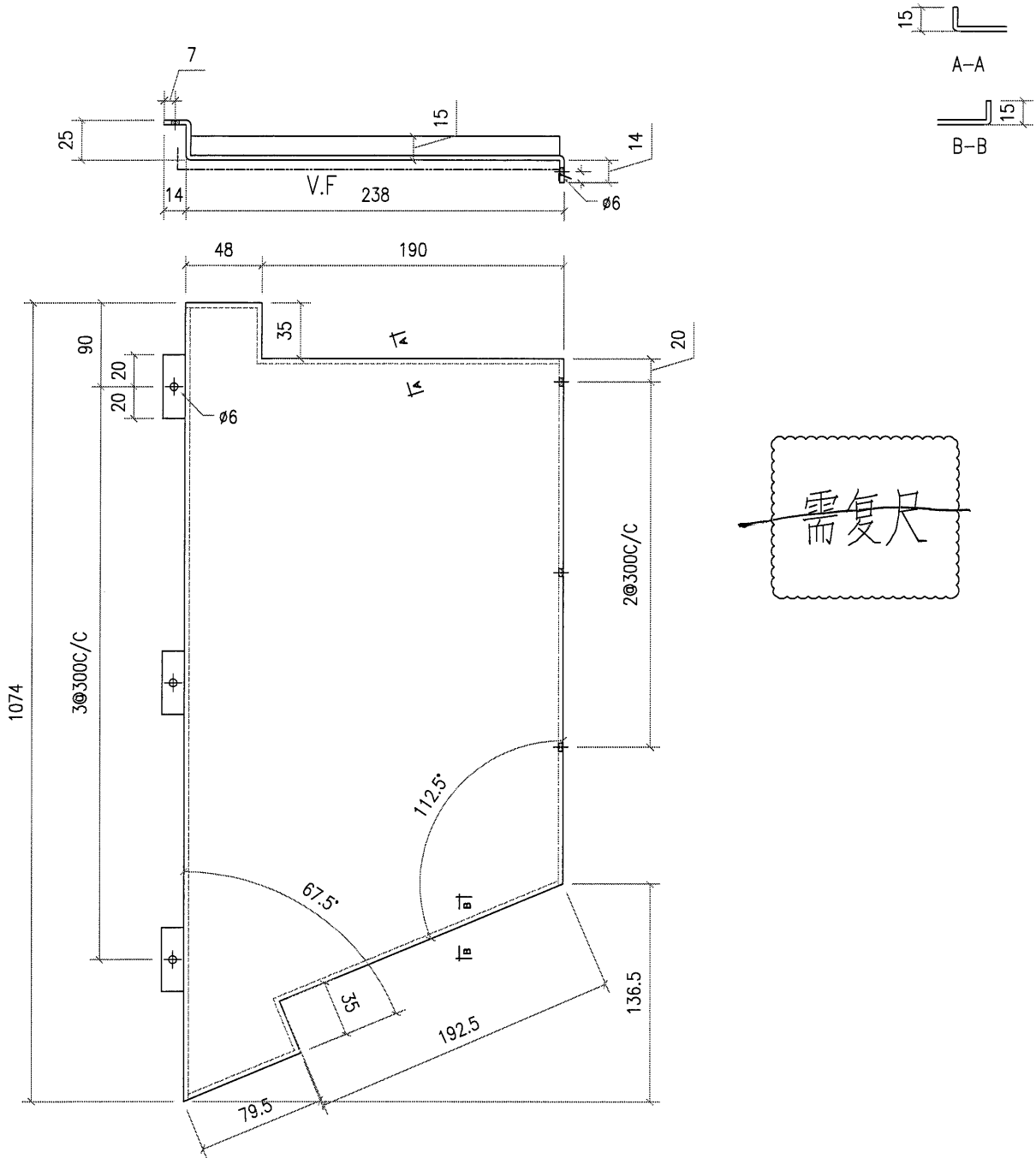

需复尺

工程號	J851	地盤	香港新界青衣-ALUM. GRILLE	附 件	
名稱		採用			
材料	3mm 鋁板	地盤	<input checked="" type="checkbox"/>		
顏色	PVF2-3 COATS	工廠			



美特鋁質有限公司
MIDI Aluminium Fabricator Ltd.

類別		物料號	
制圖	AN.	2021/01/13	圖號 J851-A4-26
修改		復核	數量 2
日期		批准	單件重量 (KG)

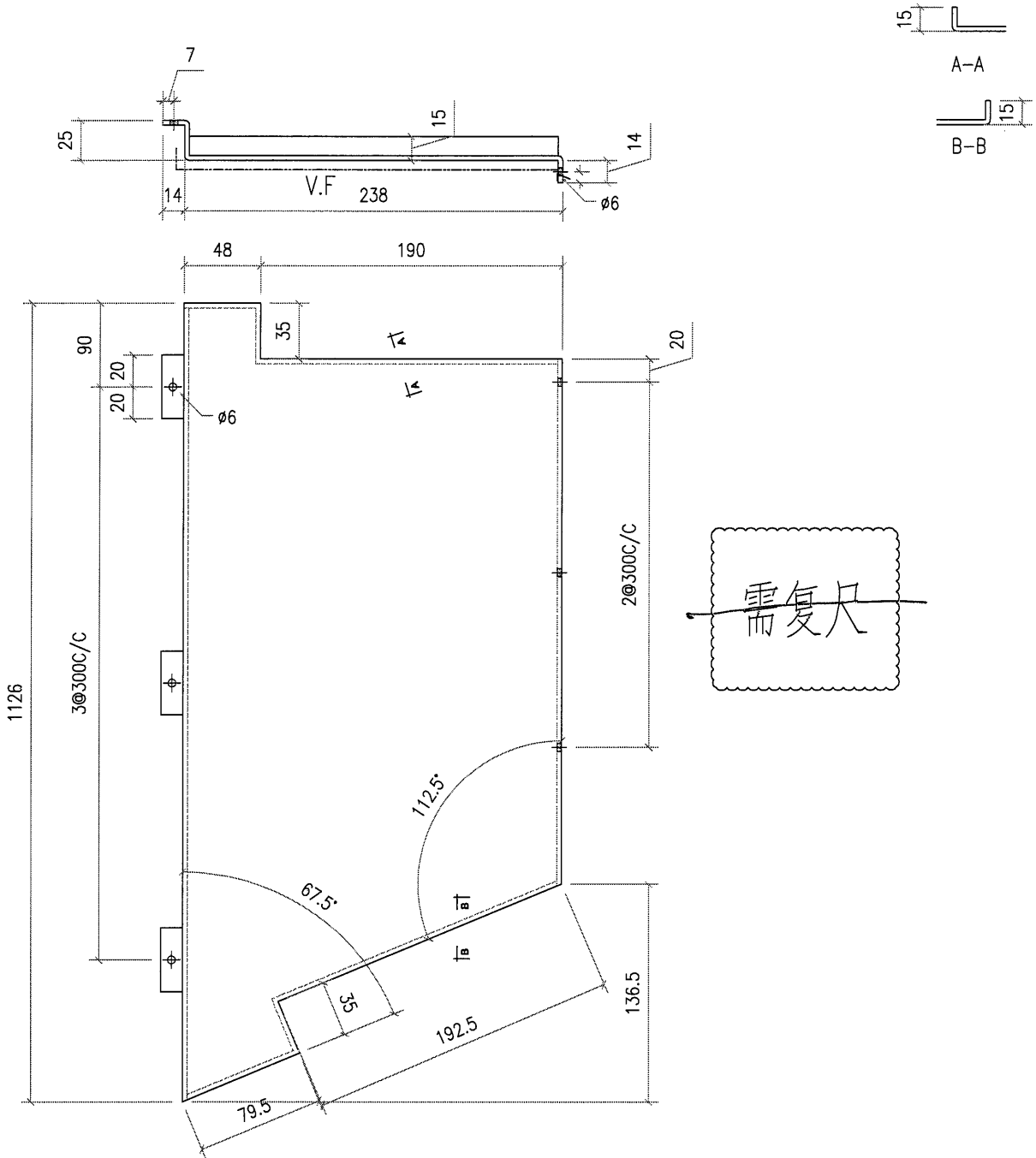

工程號	J851	地盤	香港新界青衣-ALUM. GRILLE	附件	
名稱		採用			
材料	3mm 鋁板	地盤	<input checked="" type="checkbox"/>		
顏色	PVF2-3 COATS	工廠			



美特鋁質有限公司
MIDI Aluminium Fabricator Ltd.

類別		物料號		
制圖	AN.	2021/01/13	圖號	J851-A4-28
修改			數量	1
日期			單件重量 (KG)	
			復核	—
			批准	—

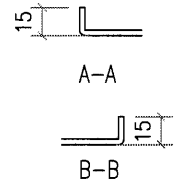
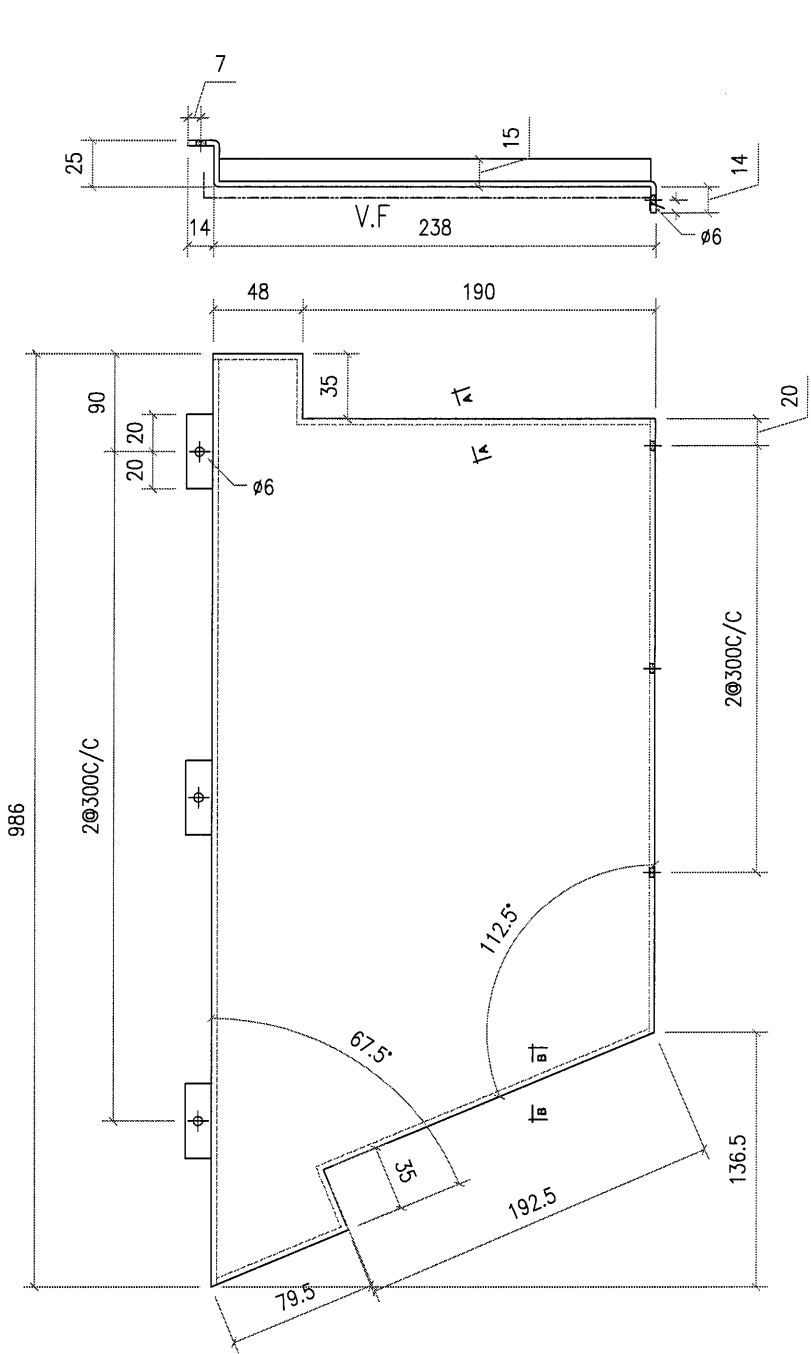

需复尺

工程號	J851	地盤	香港新界青衣-ALUM. GRILLE		附 件	
名稱			採	用		—
材料	3mm 鋁板		地盤	<input checked="" type="checkbox"/>		
顏色	PVF2-3 COATS		工廠			

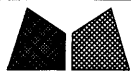

美特鋁質有限公司
MIDI Aluminium Fabricator Ltd.

類別		物料號	
制圖	AN.	2021/01/13	圖號 J851-B1-1
修改		復核	數量 1
日期		批准	單件重量 (KG)

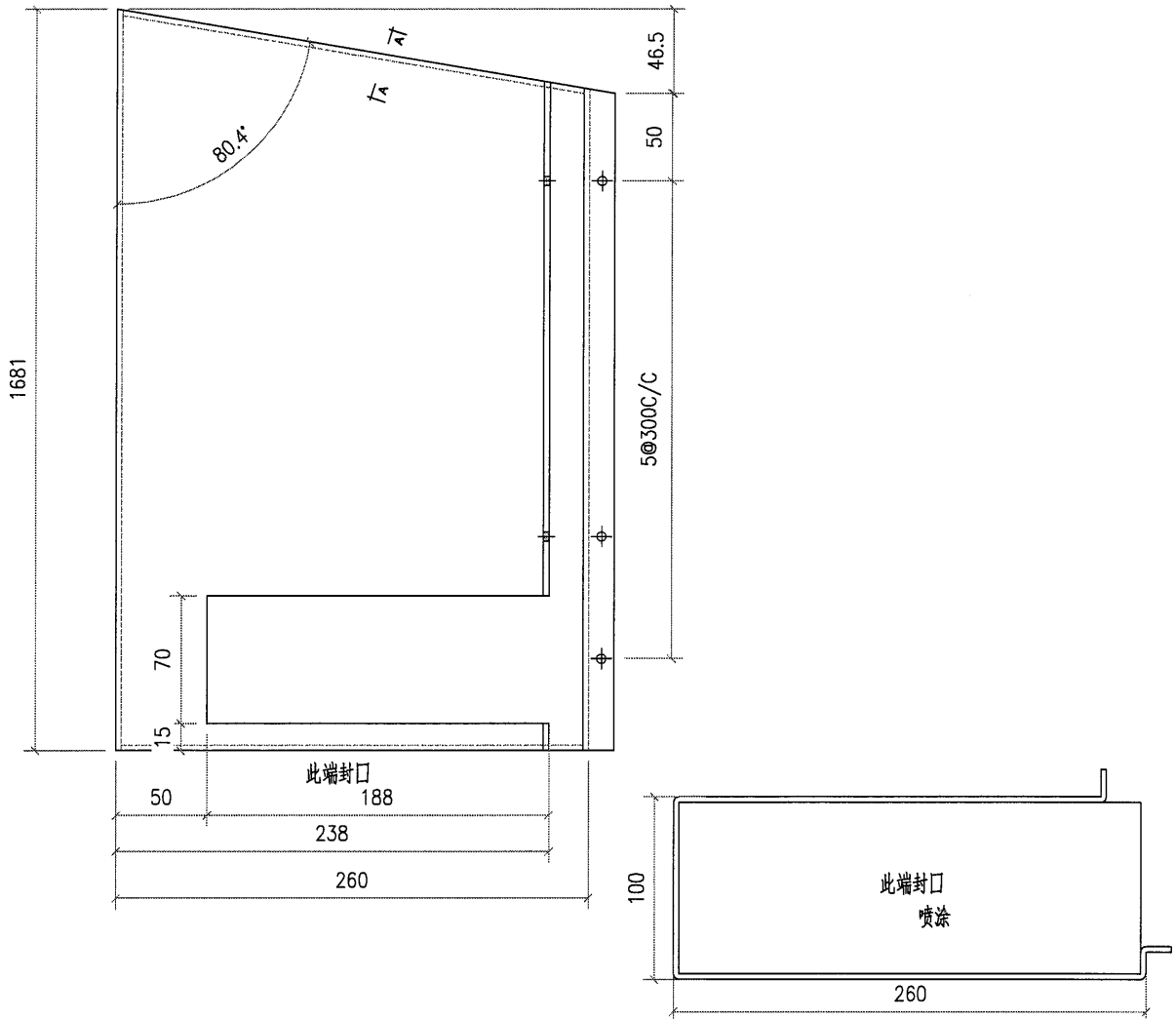
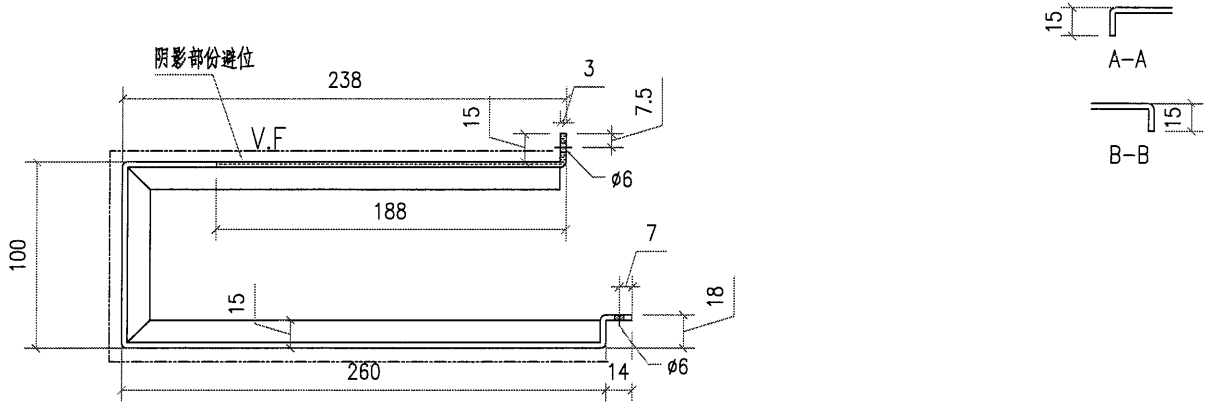

工程號	J851	地盤	香港新界青衣-ALUM. GRILLE	附 件	
名稱		採用			
材料	3mm 鋁板	地盤	✓		
顏色	PVF2-3 COATS	工廠			



美特鋁質有限公司
MIDI Aluminium Fabricator Ltd.

類別		物料號	
制圖	AN.	2021/01/13	圖號 J851-B1-2
修改		復核	數量 1
日期		批准	單件重量 (KG)

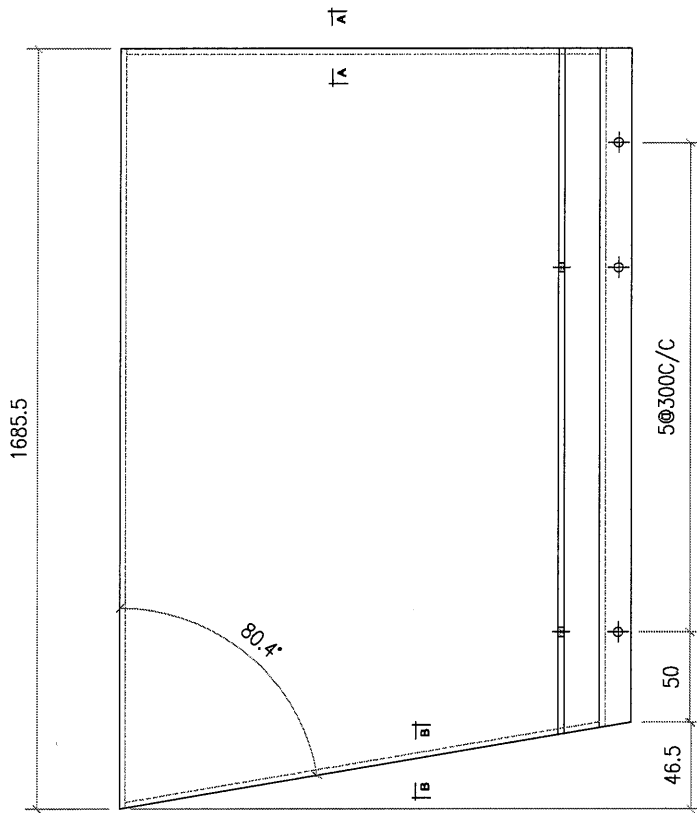
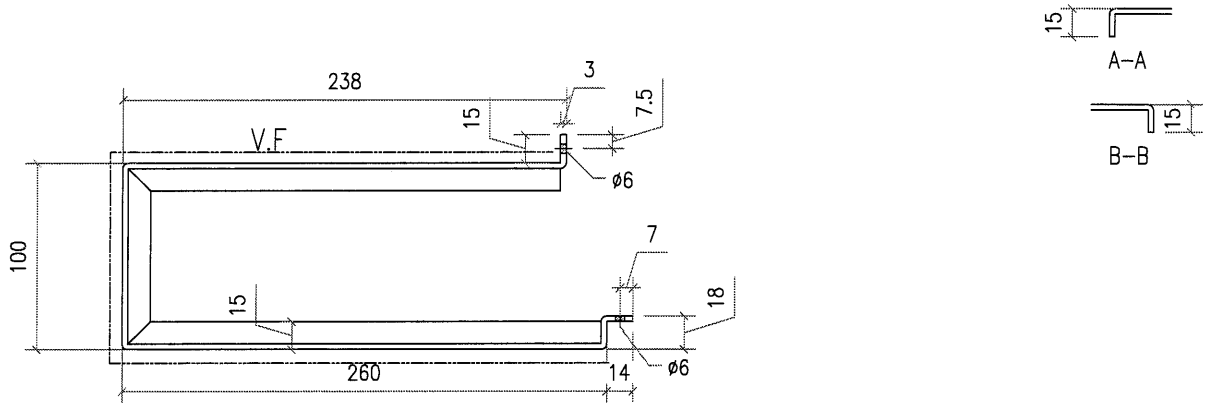

工程號	J851	地盤	香港新界青衣-ALUM. GRILLE	附件	
名稱		採用			
材料	3mm 鋁板	地盤	✓		
顏色	PVF2-3 COATS	工廠			



美特鋁質有限公司
MIDI Aluminium Fabricator Ltd.

類別		物料號	
制圖	AN.	2021/01/13	圖號 J851-B1-3
修改		復核	數量 1
日期		批准	單件重量 (KG)

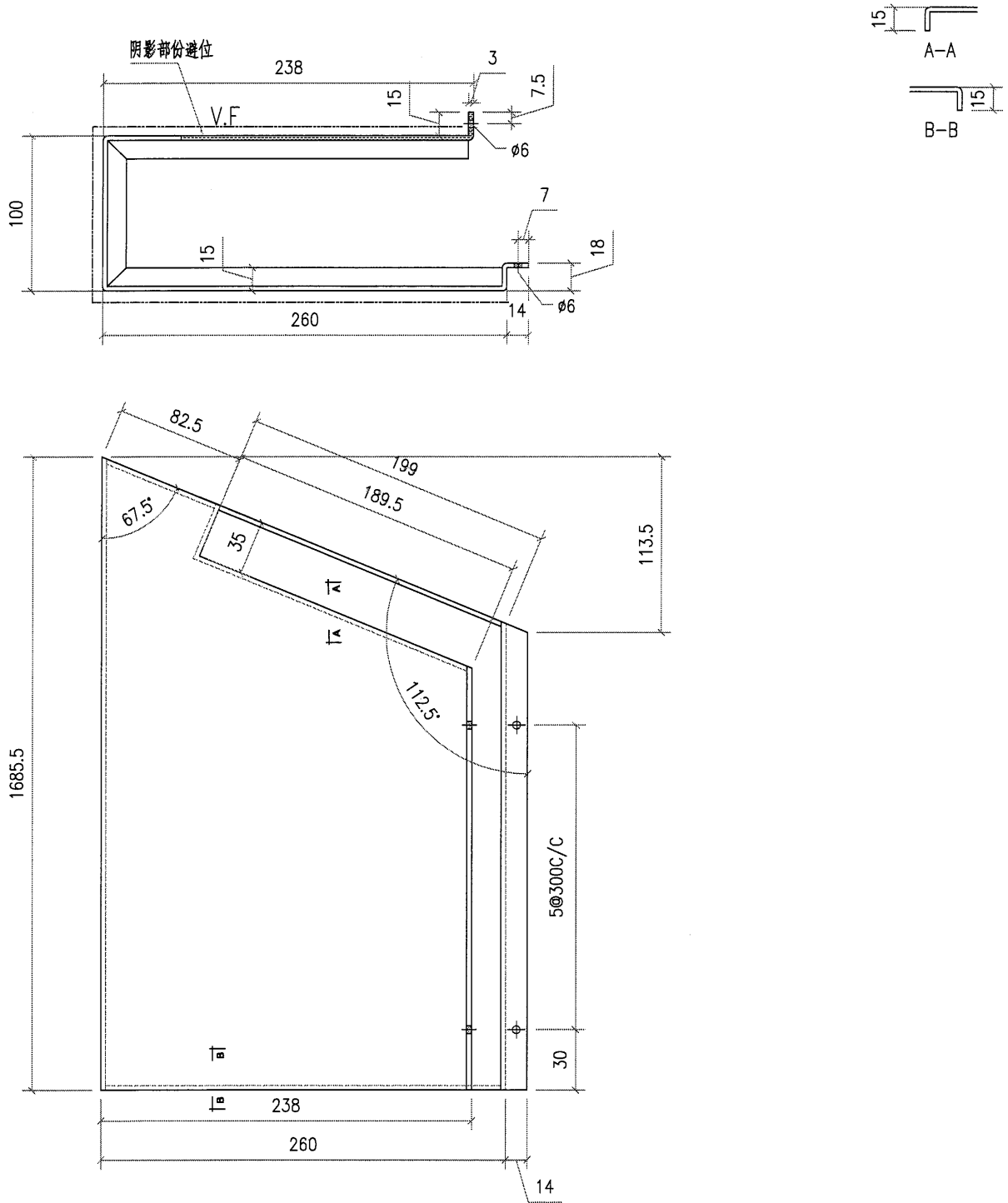

工程號	J851	地盤	香港新界青衣-ALUM. GRILLE	附 件	
名稱		採	用		-
材料	3mm 鋁板	地盤	✓		
顏色	PVF2-3 COATS	工廠			



美特鋁質有限公司
MIDI Aluminium Fabricator Ltd.

類別		物料號	
制圖	AN.	2021/01/13	圖號 J851-B1-4
修改		復核	數量 2
日期		批准	單件重量 (KG)

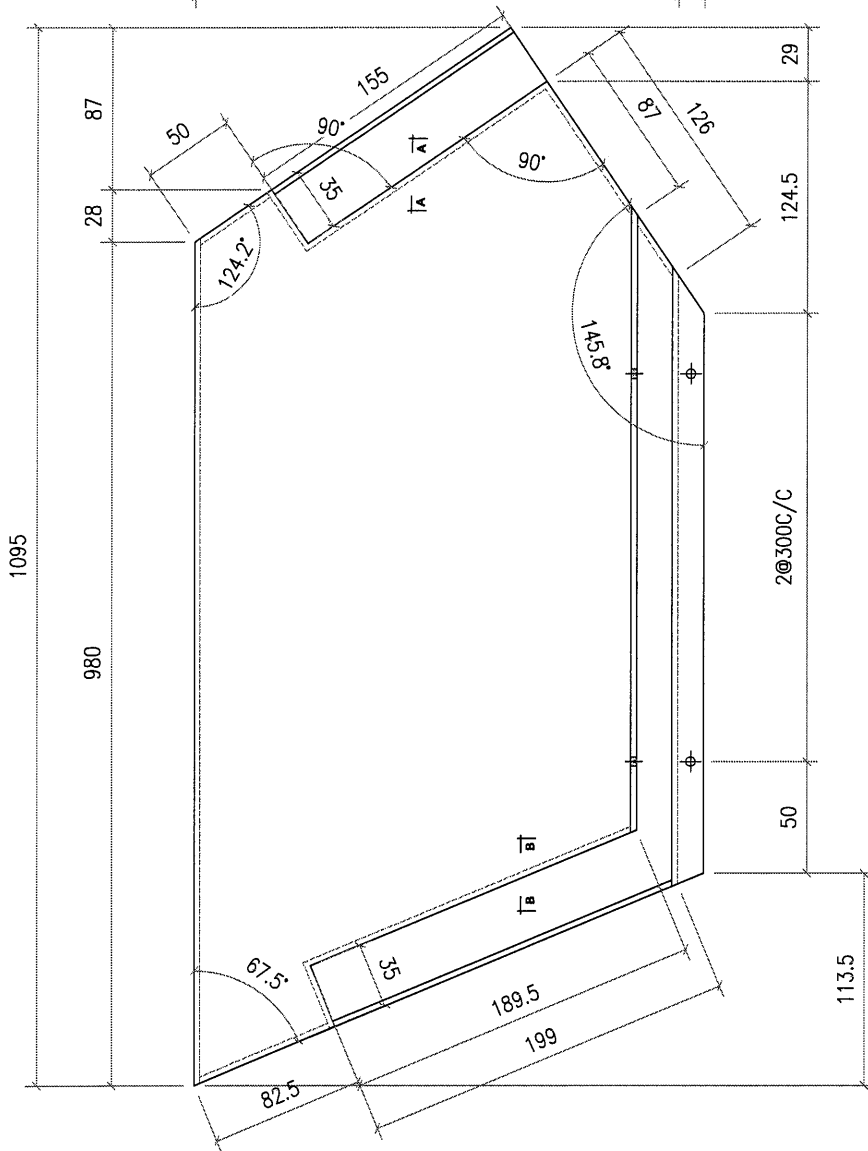
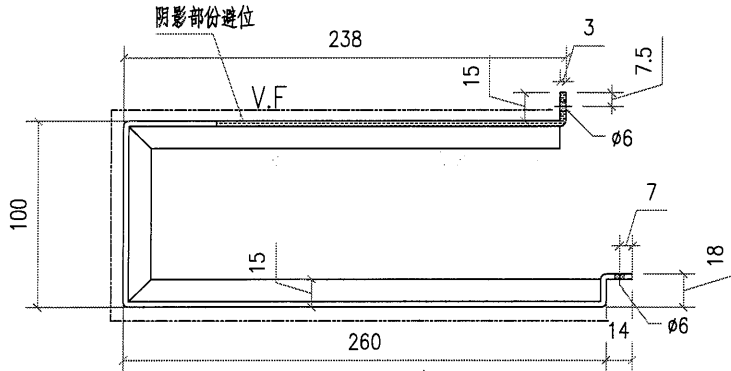

工程號	J851	地盤	香港新界青衣-ALUM. GRILLE	附 件	
名稱		採	用		-
材料	3mm 鋁板	地盤	<input checked="" type="checkbox"/>		
顏色	PVF2-3 COATS	工廠			



美特鋁質有限公司
MIDI Aluminium Fabricator Ltd.

類別		物料號	
制圖	AN.	2021/01/13	圖號 J851-B1-5
修改		復核	數量 2
日期		批准	單件重量 (KG)

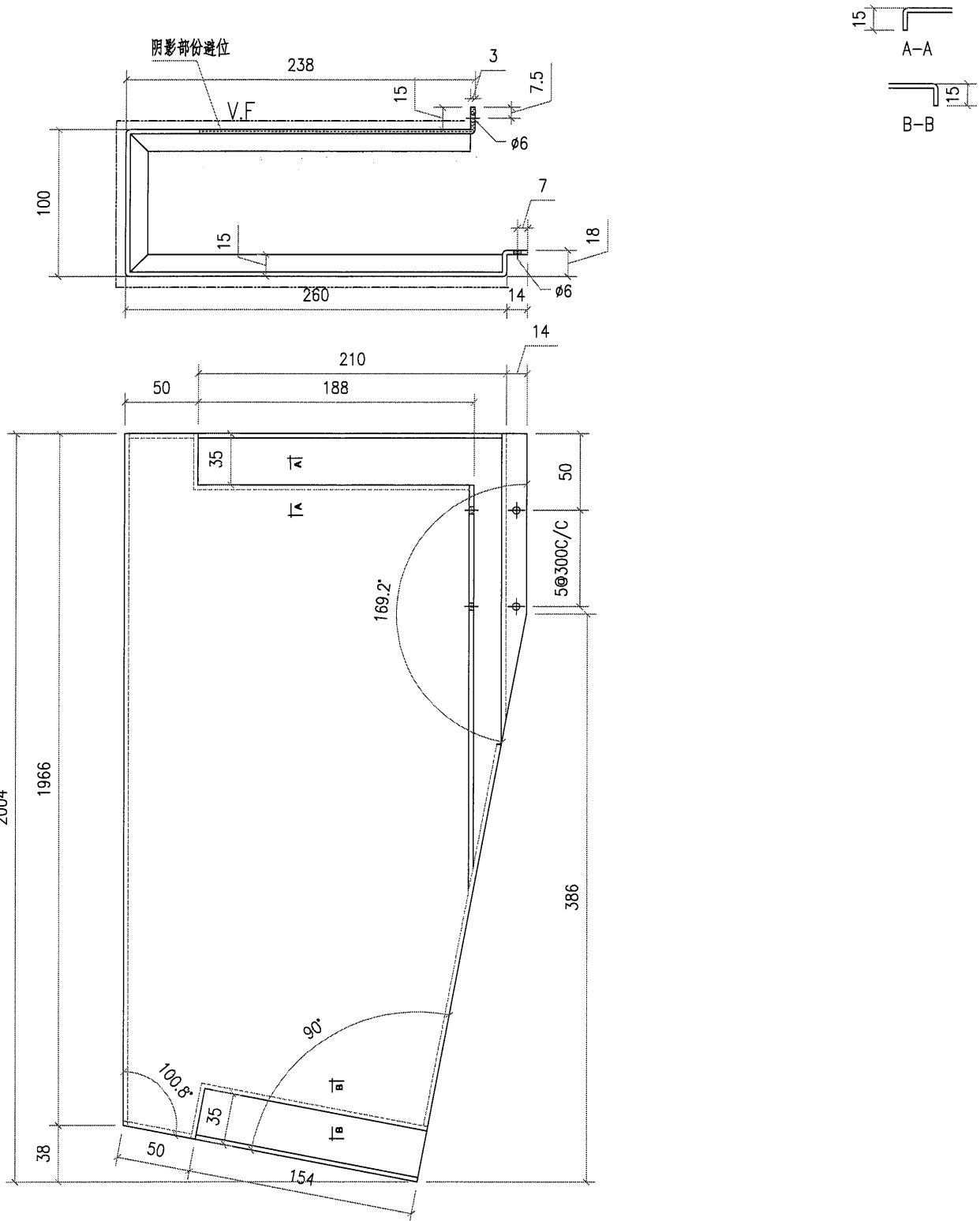

工程號	J851	地盤	香港新界青衣-ALUM. GRILLE	附 件	
名稱		採	用		-
材料	3mm 鋁板	地盤	<input checked="" type="checkbox"/>		
顏色	PVF2-3 COATS	工廠			



美特鋁質有限公司
MIDI Aluminium Fabricator Ltd.

類別		物料號	
制圖	AN.	2021/01/13	圖號 J851-B1-6
修改		復核	數量 11
日期		批准	單件重量 (KG)

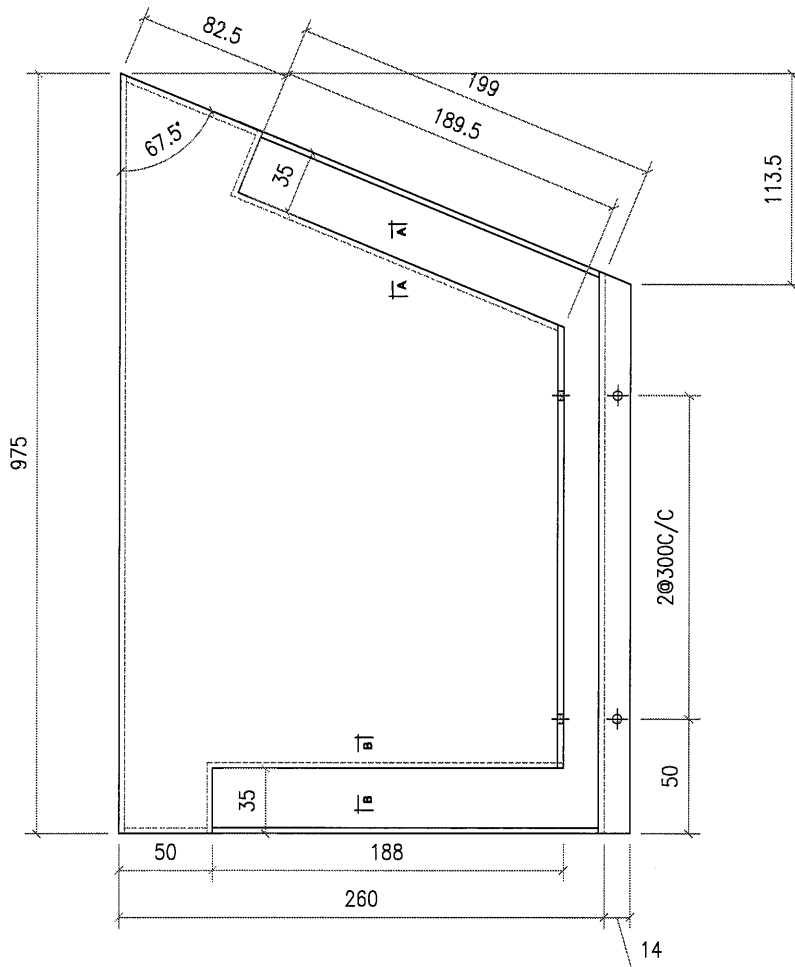
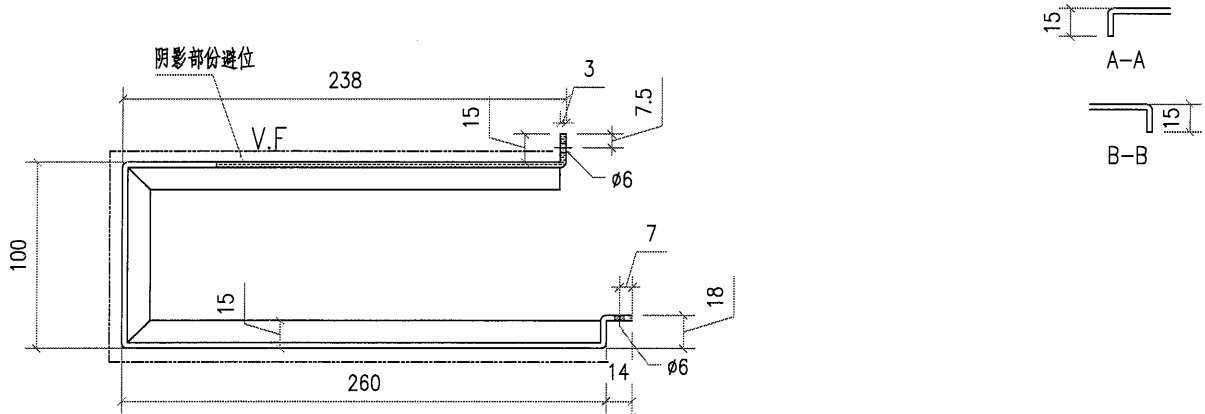

工程號	J851	地盤	香港新界青衣-ALUM. GRILLE	附 件	
名稱		採用			
材料	3mm 鋁板	地盤	✓		
顏色	PVF2-3 COATS	工廠			

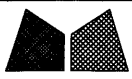

美特鋁質有限公司
MIDI Aluminium Fabricator Ltd.

類別		物料號	
制圖	AN.	2021/01/13	圖號 J851-B1-7
修改		復核	數量 1
日期		批准	單件重量 (KG)

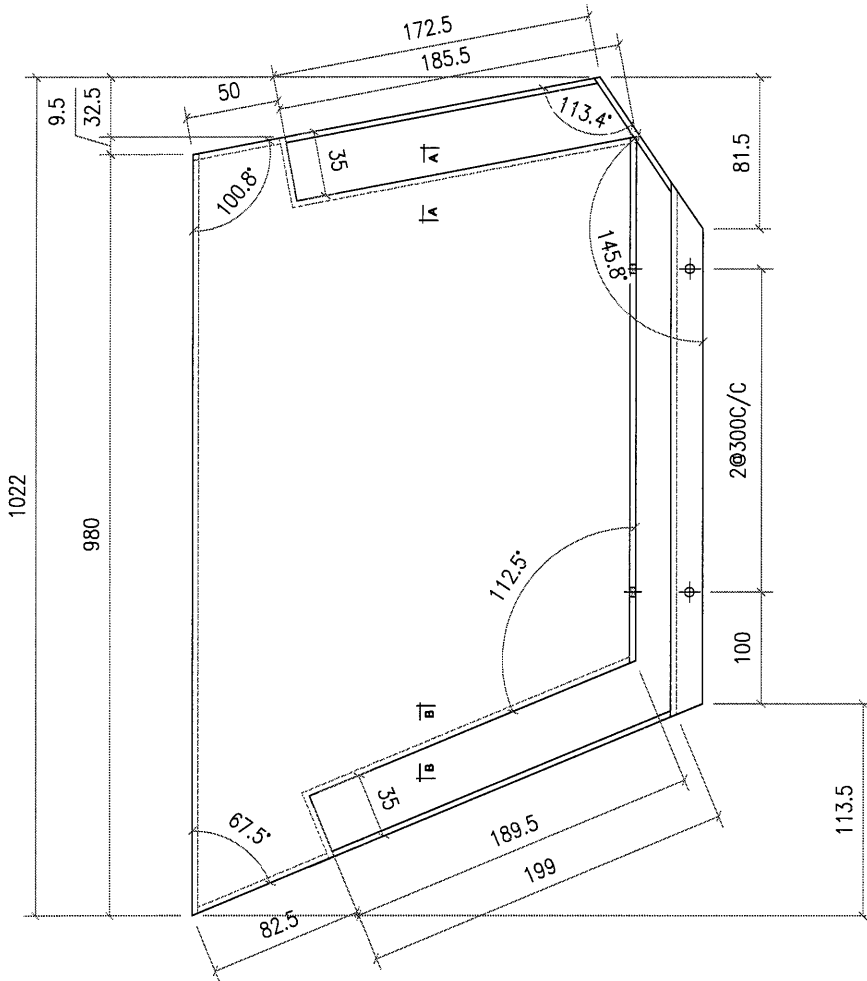
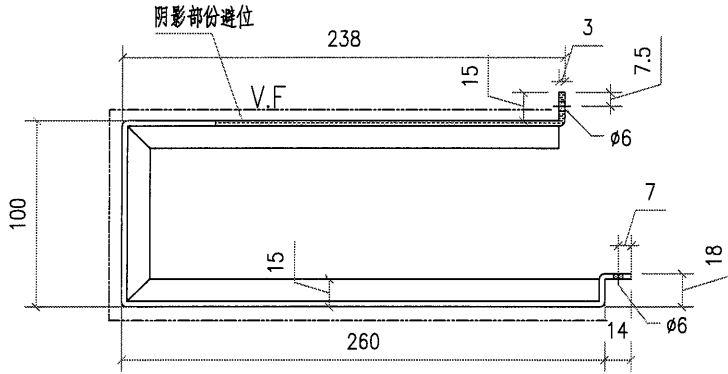

工程號	J851	地盤	香港新界青衣-ALUM. GRILLE	附 件	
名稱		採	用		-
材料	3mm 鋁板	地盤	✓		
顏色	PVF2-3 COATS	工廠			



美特鋁質有限公司
MIDI Aluminium Fabricator Ltd.

類別		物料號	
制圖	AN.	2021/01/13	圖號 J851-B1-8
修改		復核	數量 1
日期		批准	單件重量 (KG)

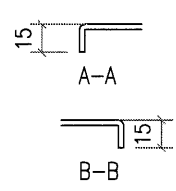
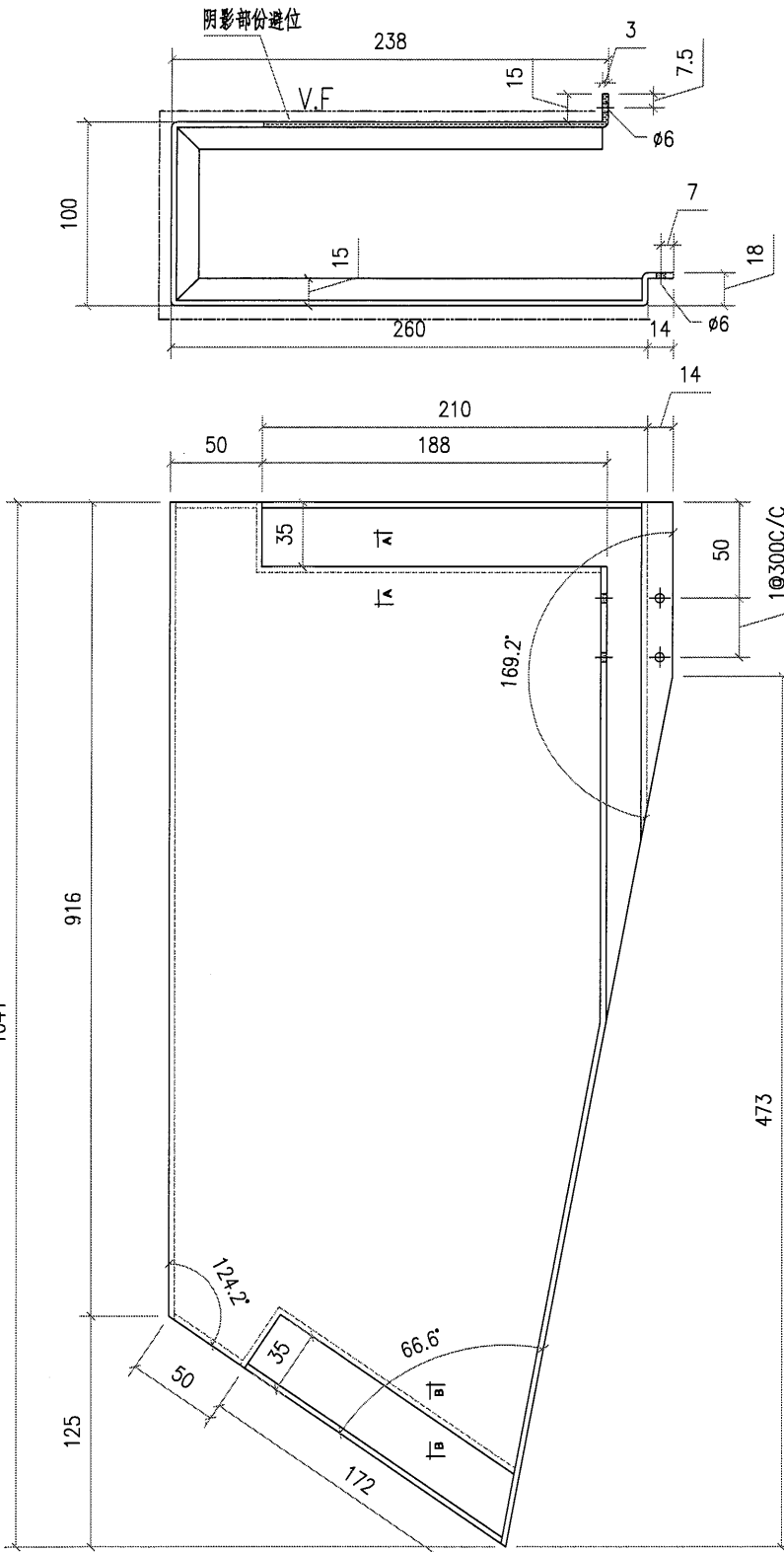

工程號	J851	地盤	香港新界青衣-ALUM. GRILLE	附 件	
名稱		採	用		-
材料	3mm 鋁板	地盤	<input checked="" type="checkbox"/>		
顏色	PVF2-3 COATS	工廠			



美特鋁質有限公司
MIDI Aluminium Fabricator Ltd.

類別		物料號	
制圖	AN.	2021/01/13	圖號 J851-B1-9
修改		復核	數量 2
日期		批准	單件重量 (KG)

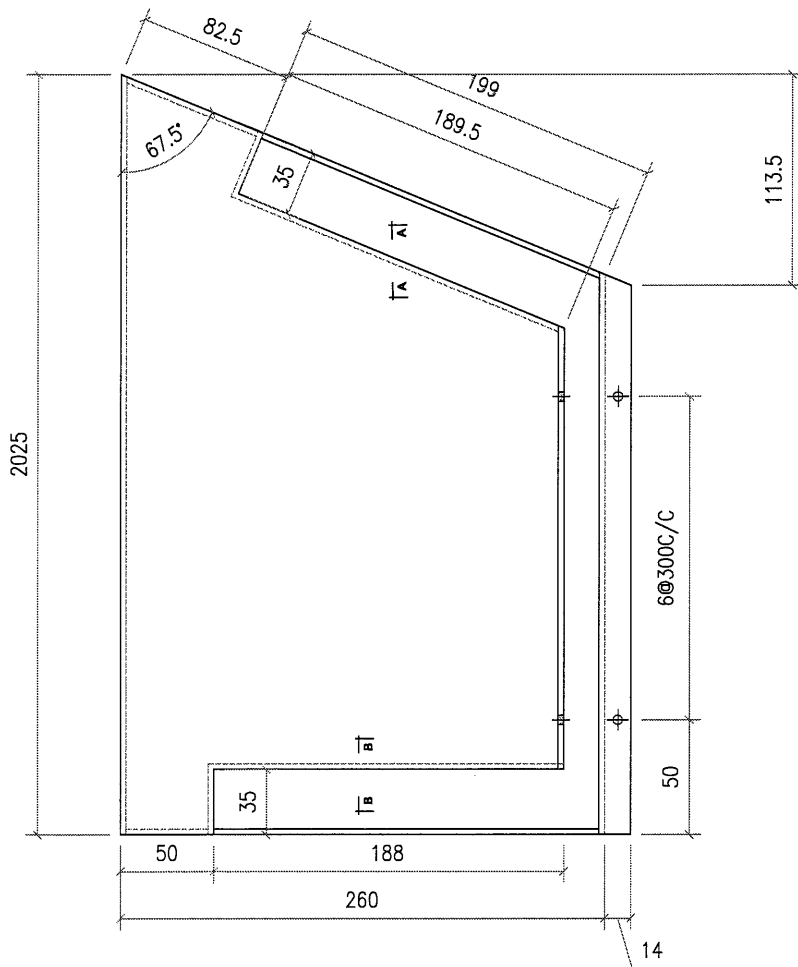
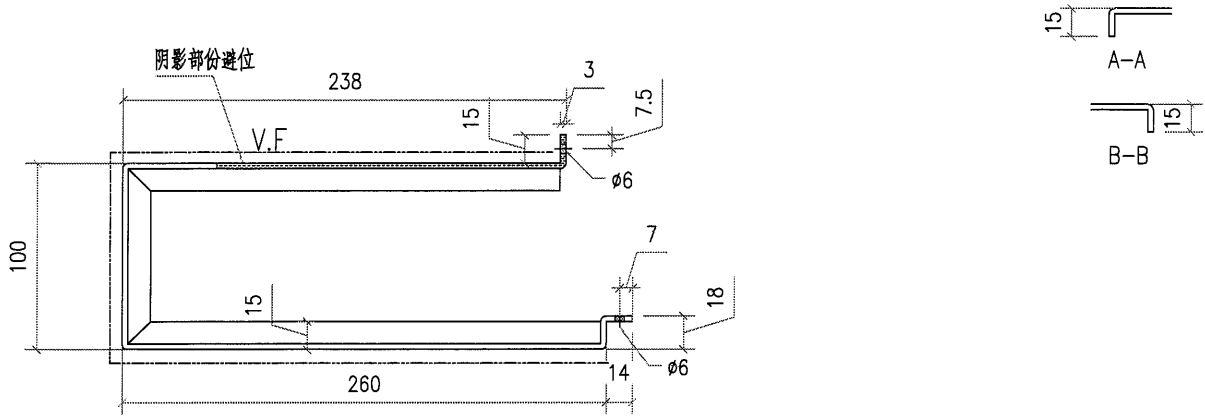

工程號	J851	地盤	香港新界青衣-ALUM. GRILLE	附 件	
名稱		採	用		-
材料	3mm 鋁板	地盤	<input checked="" type="checkbox"/>		
顏色	PVF2-3 COATS	工廠			



美特鋁質有限公司
MIDI Aluminium Fabricator Ltd.

類別	物料號	圖號	J851-B1-10
制圖 AN.	2021/01/13	數量	1
修改		單件重量 (KG)	
日期		復核	—
		批准	—

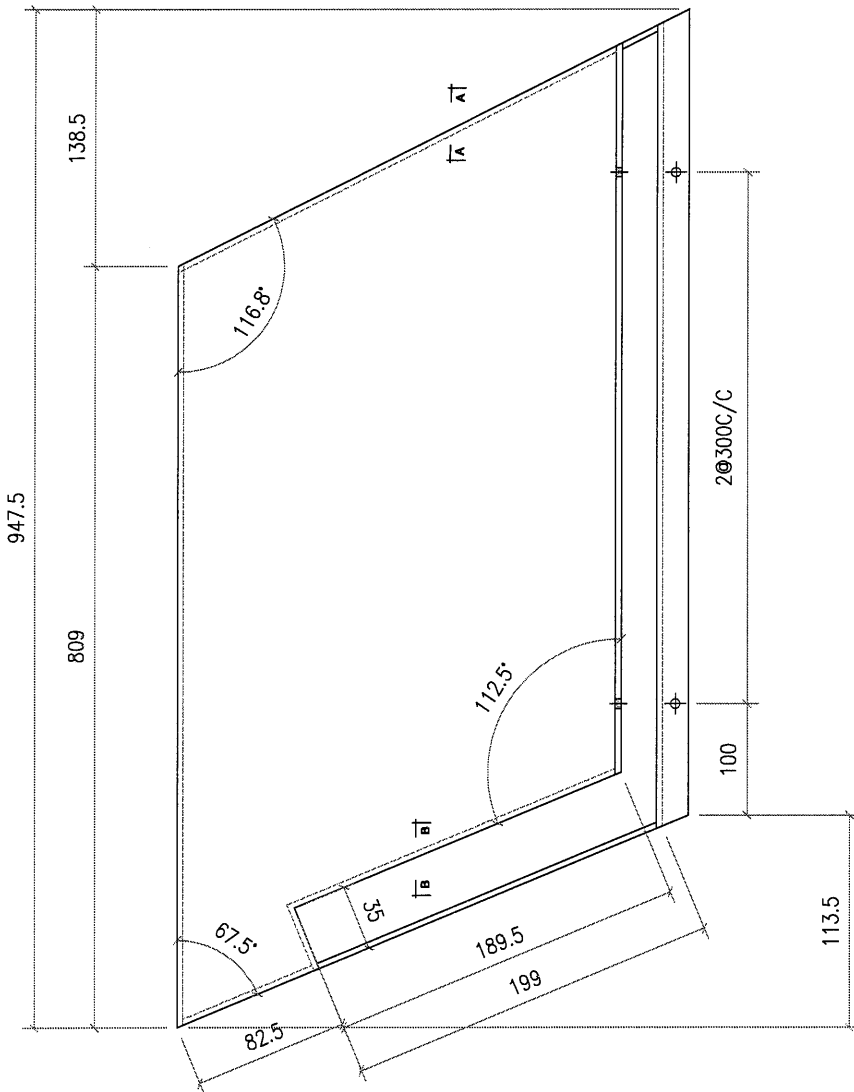
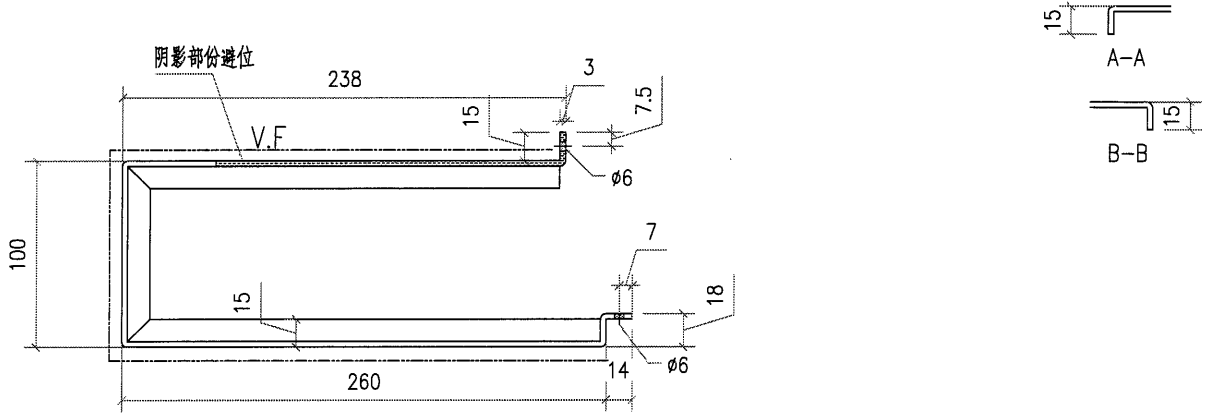

工程號	J851	地盤	香港新界青衣-ALUM. GRILLE	附 件	
名稱		採用			—
材料	3mm 鋁板	地盤	✓		
顏色	PVF2-3 COATS	工廠			



美特鋁質有限公司
MIDI Aluminium Fabricator Ltd.

類別		物料號		
制圖	AN.	2021/01/13	圖號	J851-B1-11
修改			數量	1
日期			單件重量 (KG)	
復核	—	—		
批准	—	—		

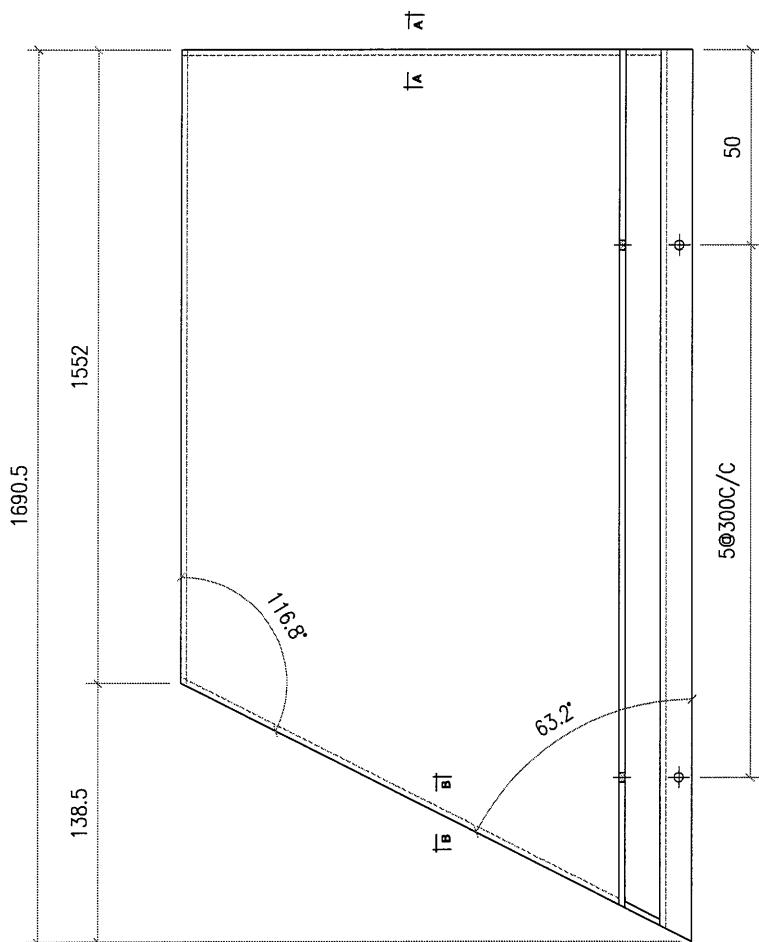
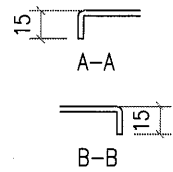
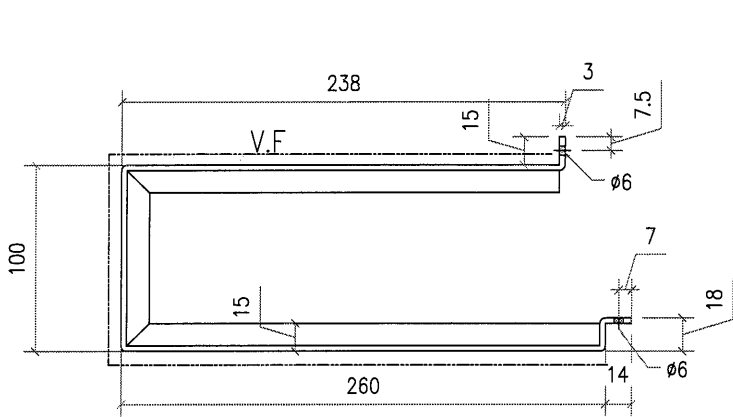

工程號	J851	地盤	香港新界青衣-ALUM. GRILLE		附 件	
名稱		採	用			
材料	3mm 鋁板	地盤	<input checked="" type="checkbox"/>			
顏色	PVF2-3 COATS	工廠				



美特鋁質有限公司
MIDI Aluminium Fabricator Ltd.

類別		物料號	
制圖	AN.	2021/01/13	圖號 J851-B1-12
修改		數量	1
日期		單件重量 (KG)	

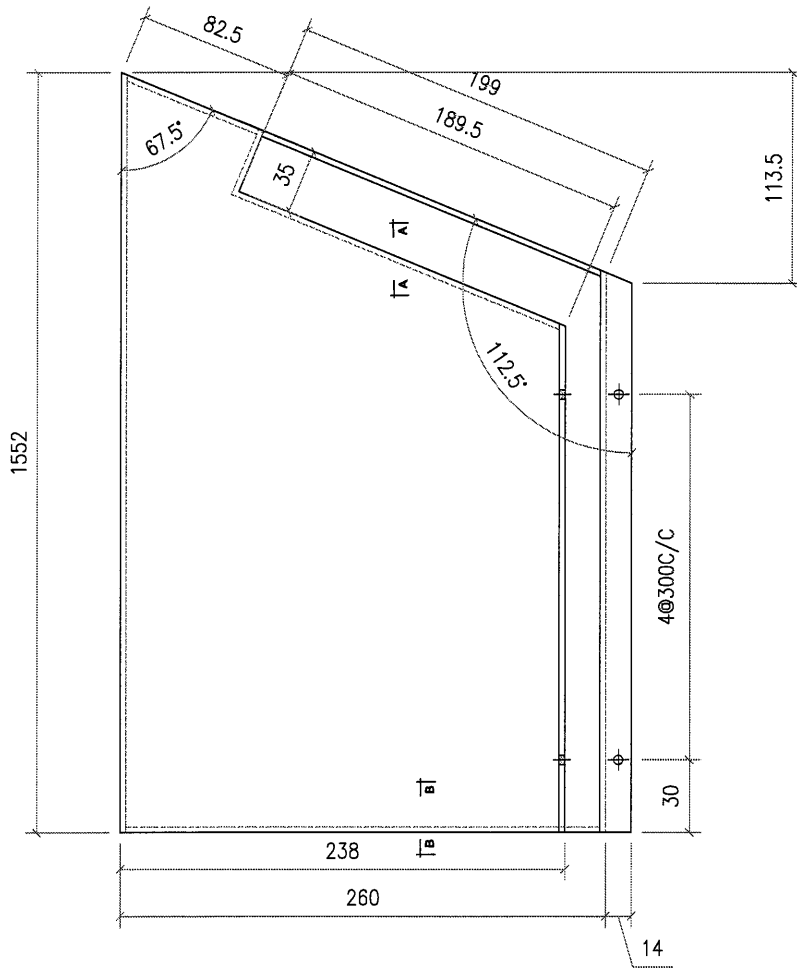
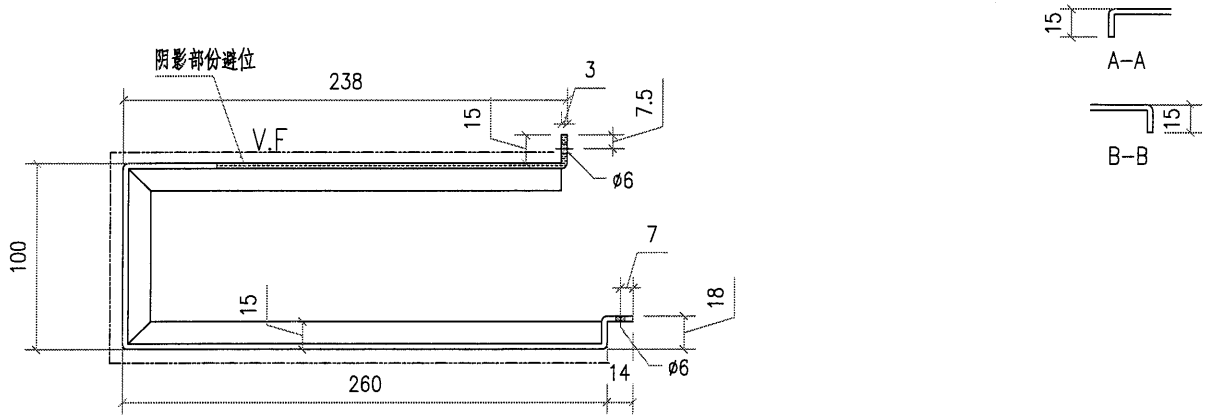

工程號	J851	地盤	香港新界青衣-ALUM. GRILLE	附 件	
名稱		採	用		-
材料	3mm 鋁板	地盤	✓		
顏色	PVF2-3 COATS	工廠			



美特鋁質有限公司
MIDI Aluminium Fabricator Ltd.

類別		物料號		
制圖	AN.	2021/01/13	圖號	J851-B1-13
修改		復核	數量	1
日期		批准	單件重量 (KG)	

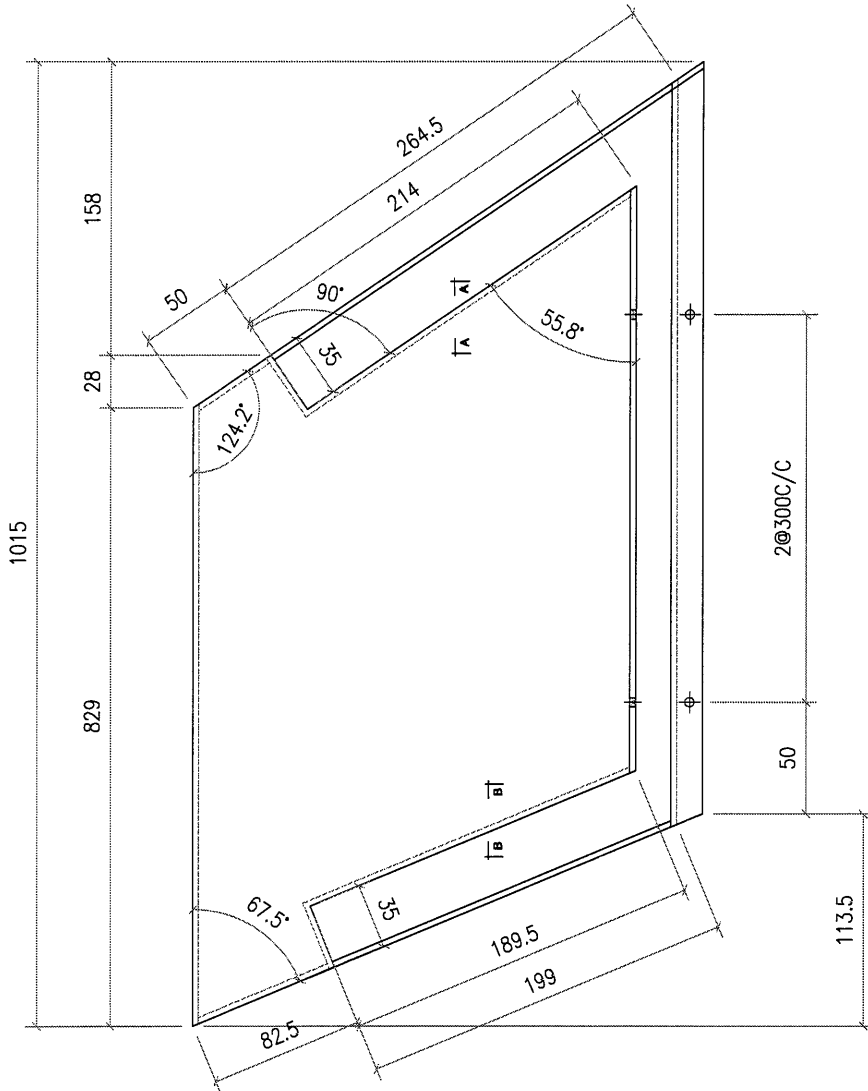
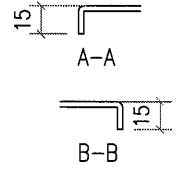
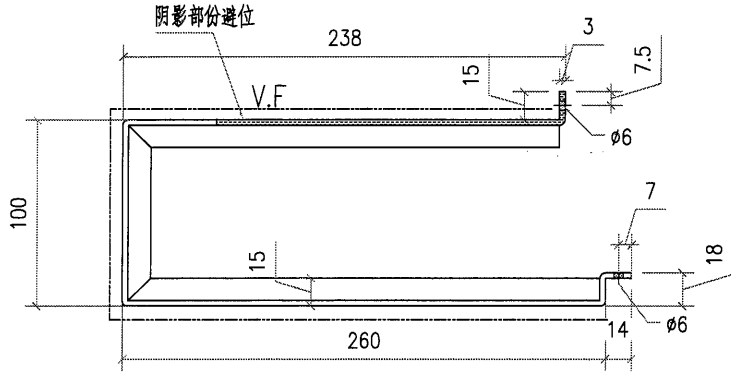

工程號	J851	地盤	香港新界青衣-ALUM. GRILLE		附 件	
名稱		採	用			
材料	3mm 鋁板	地盤	<input checked="" type="checkbox"/>			
顏色	PVF2-3 COATS	工廠				



美特鋁質有限公司
MIDI Aluminium Fabricator Ltd.

類別		物料號		
制圖	AN.	2021/01/13	圖號	J851-B1-15
修改		復核	數量	1
日期		批准	單件重量 (KG)	

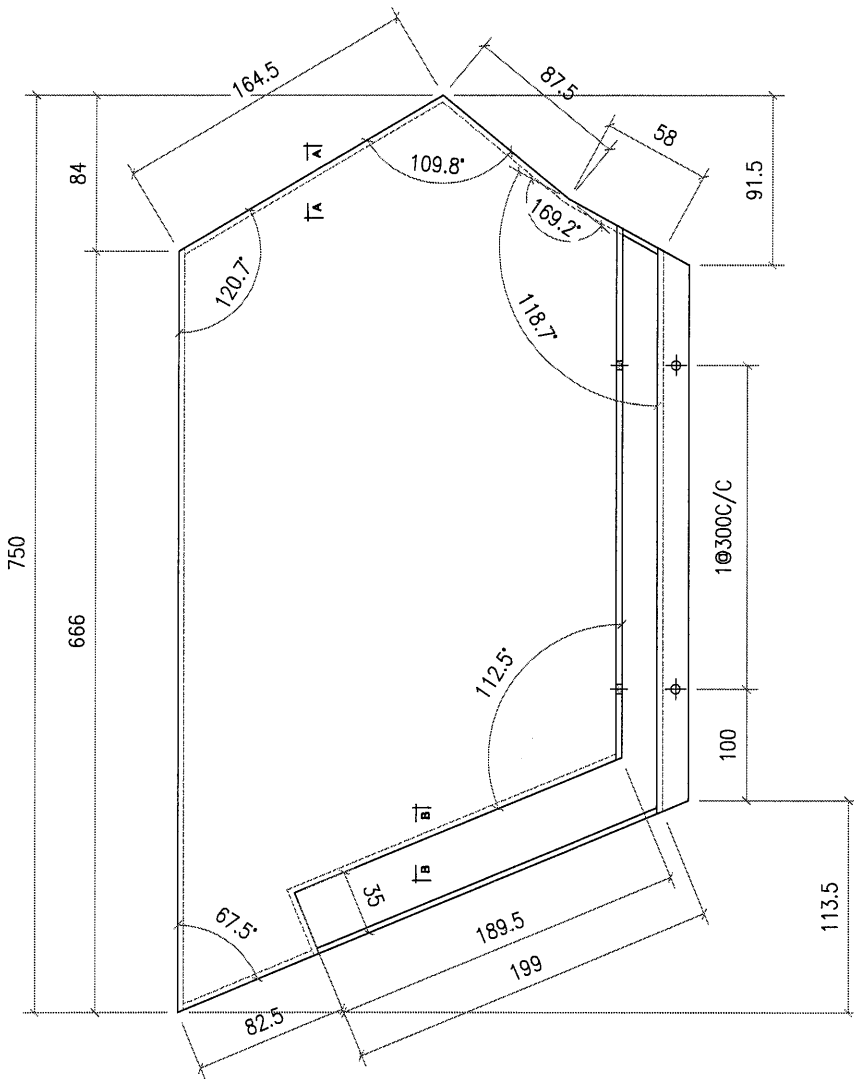
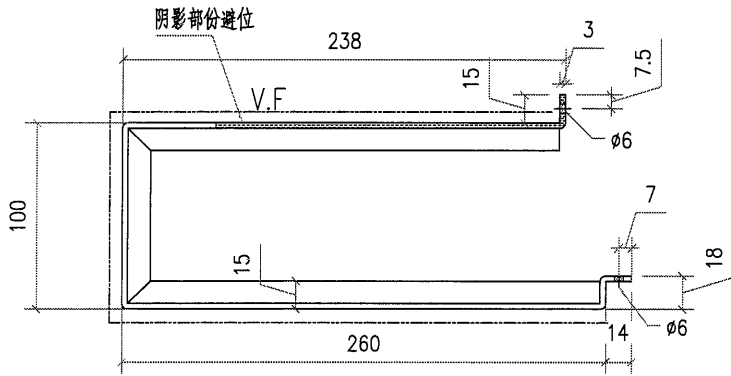

工程號	J851	地盤	香港新界青衣-ALUM. GRILLE		附件	
名稱			採	用		-
材料	3mm 鋁板		地盤	<input checked="" type="checkbox"/>		
顏色	PVF2-3 COATS		工廠			



美特鋁質有限公司
MIDI Aluminium Fabricator Ltd.

類別		物料號	
制圖	AN.	2021/01/13	圖號 J851-B1-16
修改		復核	數量 1
日期		批准	單件重量 (KG)

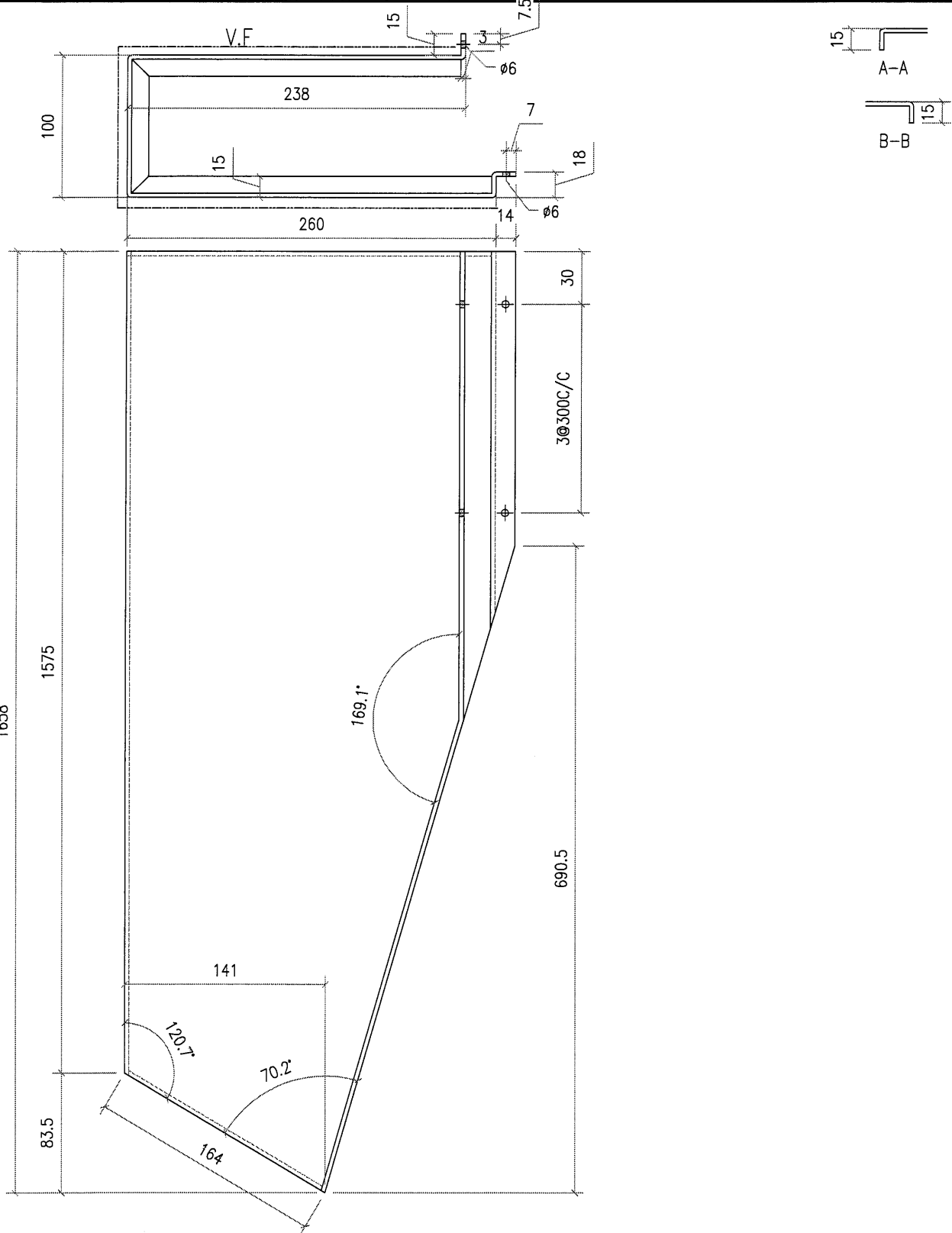

工程號	J851	地盤	香港新界青衣-ALUM. GRILLE	附 件	
名稱		採	用		-
材料	3mm 鋁板	地盤	<input checked="" type="checkbox"/>		
顏色	PVF2-3 COATS	工廠			

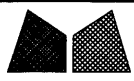

美特鋁質有限公司
MIDI Aluminium Fabricator Ltd.

類別		物料號	
制圖	AN.	2021/01/13	圖號 J851-B1-17
修改		復核	數量 1
日期		批准	單件重量 (KG)

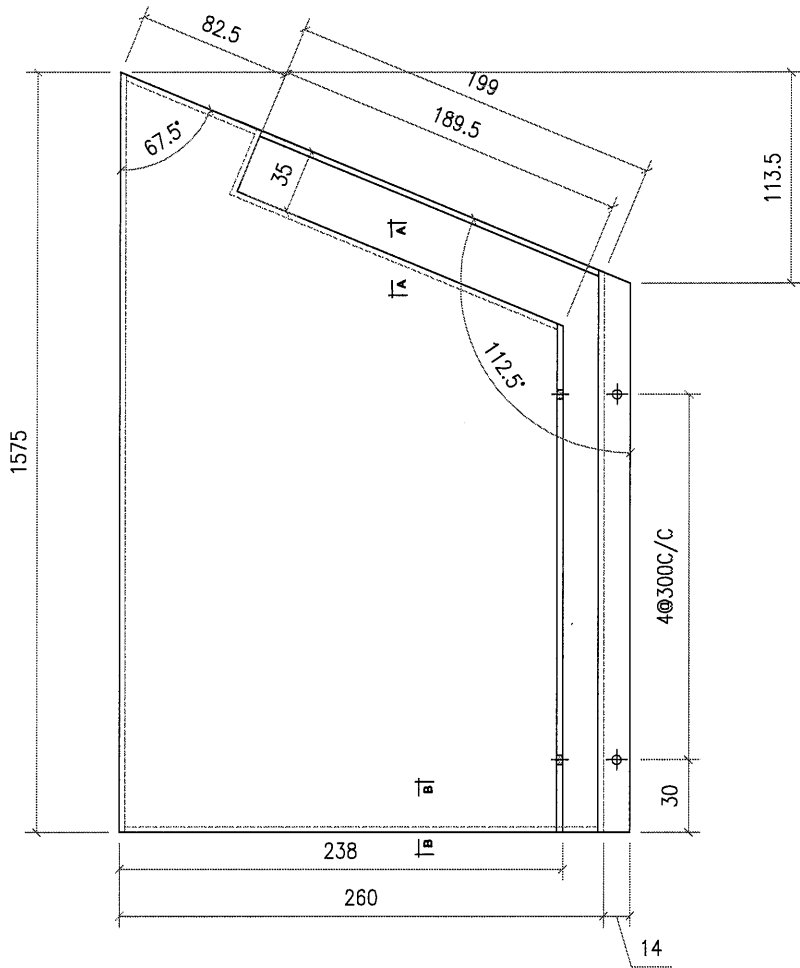
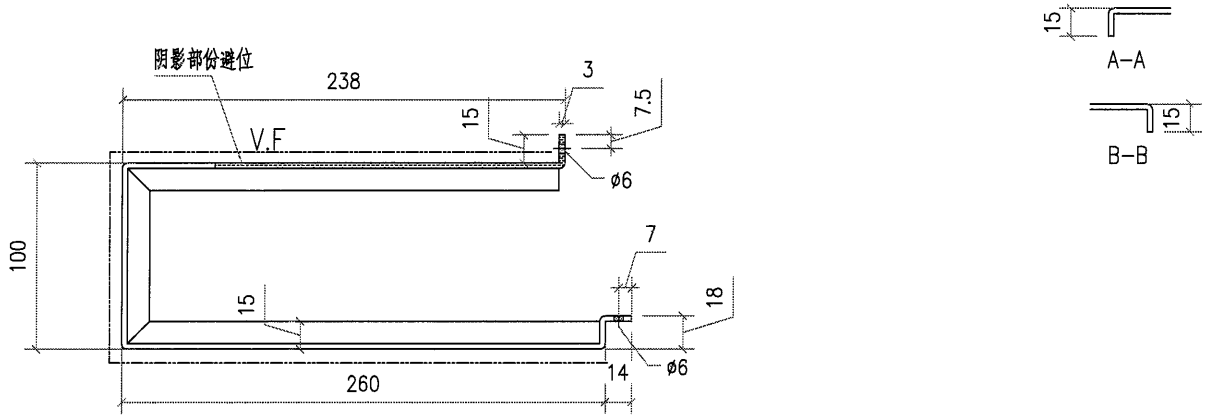

工程號	J851	地盤	香港新界青衣-ALUM. GRILLE	附 件	
名稱		採	用		-
材料	3mm 鋁板	地盤	<input checked="" type="checkbox"/>		
顏色	PVF2-3 COATS	工廠			



美特鋁質有限公司
MIDI Aluminium Fabricator Ltd.

類別		物料號		
制圖	AN.	2021/01/13	圖號	J851-B1-18
修改			數量	1
日期			單件重量 (KG)	
			復核	-
			批准	-

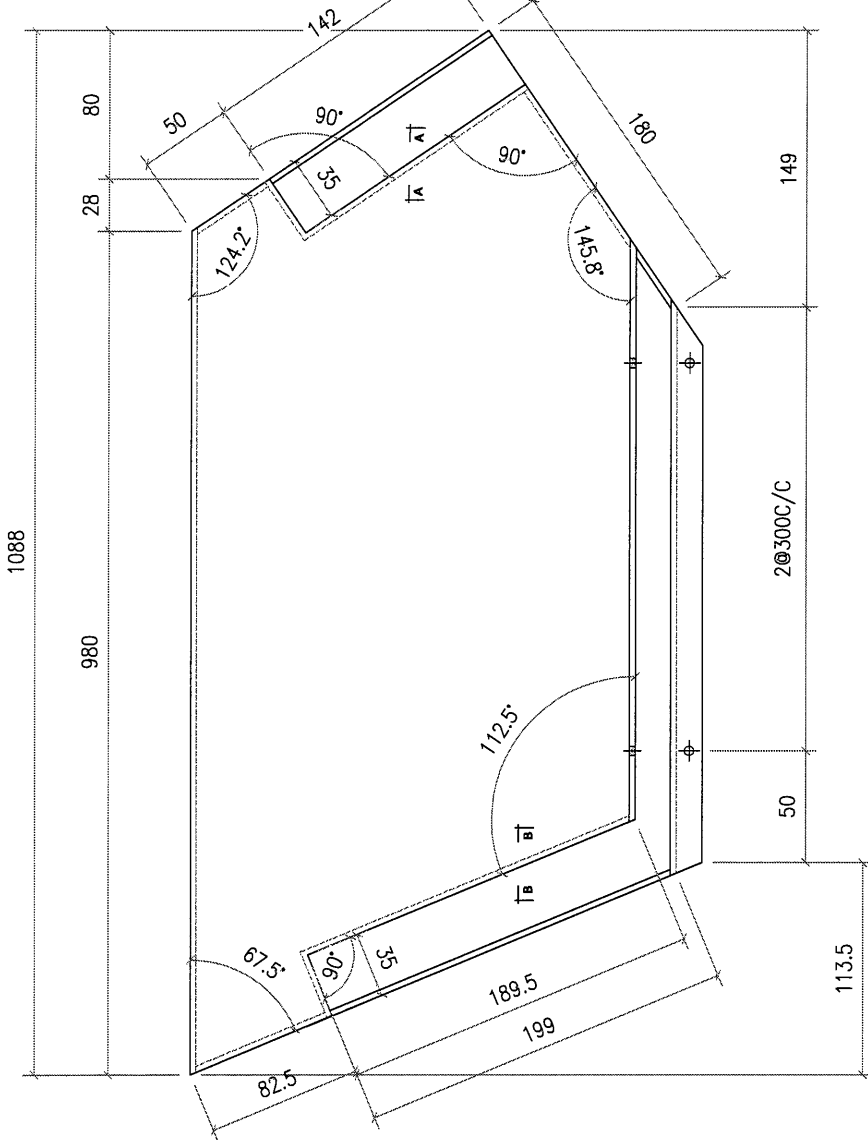
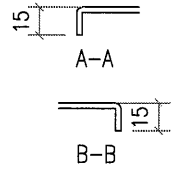
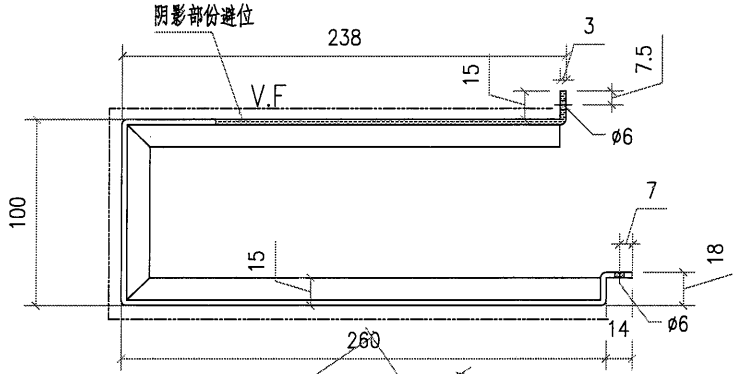

工程號	J851	地盤	香港新界青衣-ALUM. GRILLE		附 件	
名稱		採	用			
材料	3mm 鋁板	地盤	<input checked="" type="checkbox"/>			
顏色	PVF2-3 COATS	工廠				



美特鋁質有限公司
MIDI Aluminium Fabricator Ltd.

類別		物料號	
制圖	AN.	2021/01/13	圖號 J851-B1-20
修改		復核	數量 1
日期		批准	單件重量 (KG)

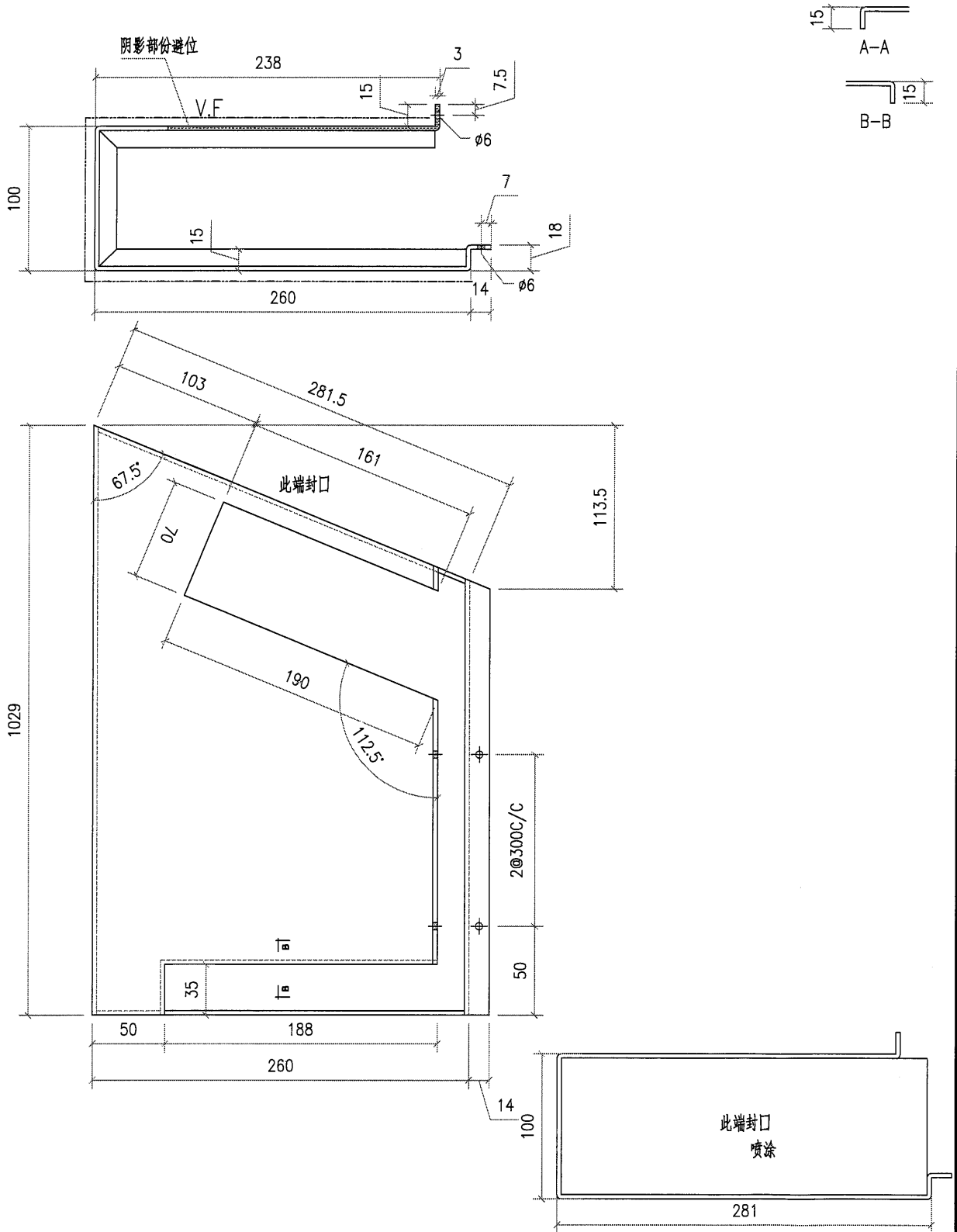

工程號	J851	地盤	香港新界青衣-ALUM. GRILLE	附 件	
名稱		採用			
材料	3mm 鋁板	地盤	✓		
顏色	PVF2-3 COATS	工廠			



美特鋁質有限公司
MIDI Aluminium Fabricator Ltd.

類別		物料號	
制圖	AN.	2021/01/13	圖號 J851-C1-3
修改		復核	數量 1
日期		批准	單件重量 (KG)

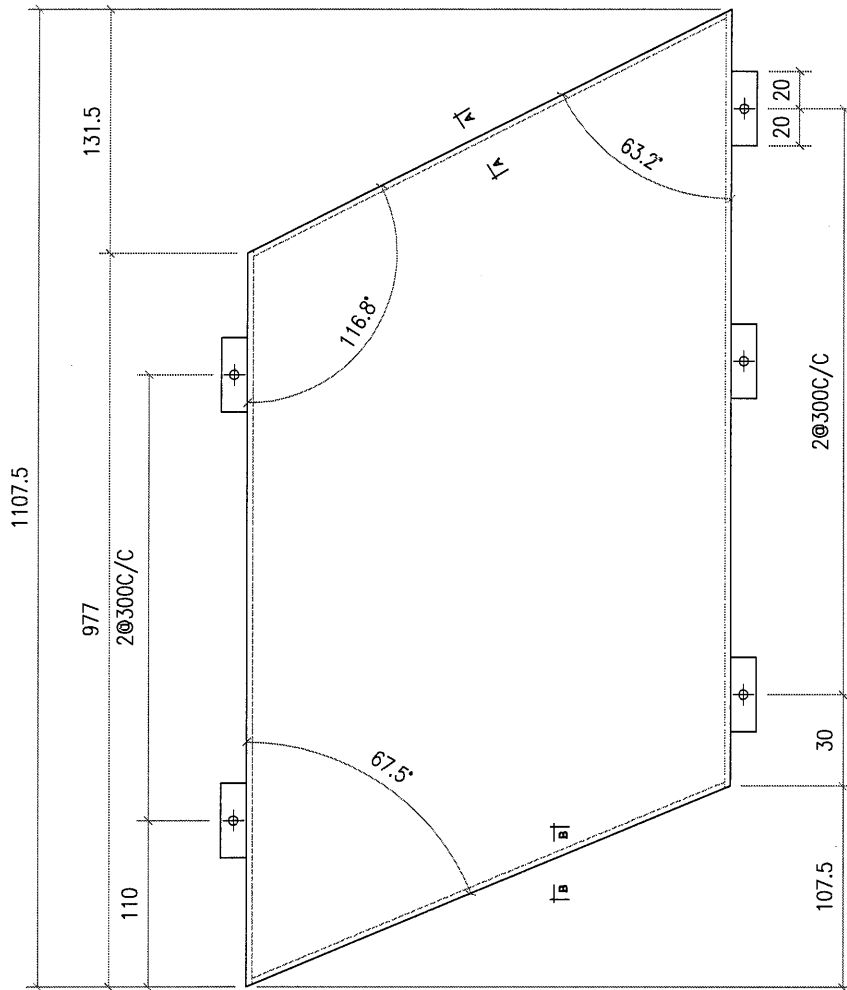
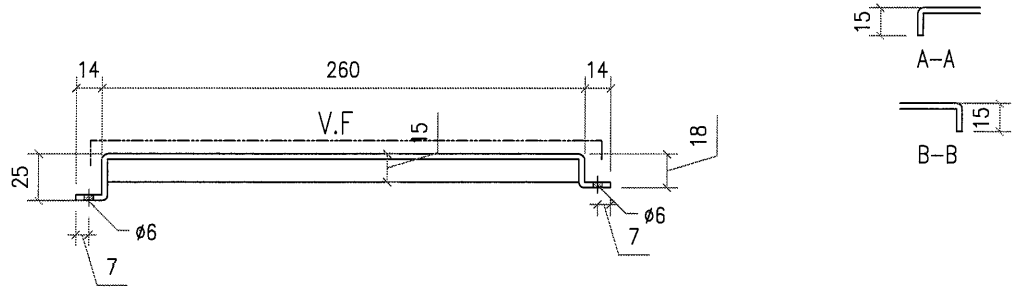

工程號	J851	地盤	香港新界青衣-ALUM. GRILLE	附 件	
名稱		採	用		-
材料	3mm 鋁板	地盤	<input checked="" type="checkbox"/>		
顏色	PVF2-3 COATS	工廠			

類別		物料號		
制圖	AN.	2021/01/13	圖號	J851-C1-6
修改			數量	1
日期			單件重量 (KG)	
			復核	-
			批准	-

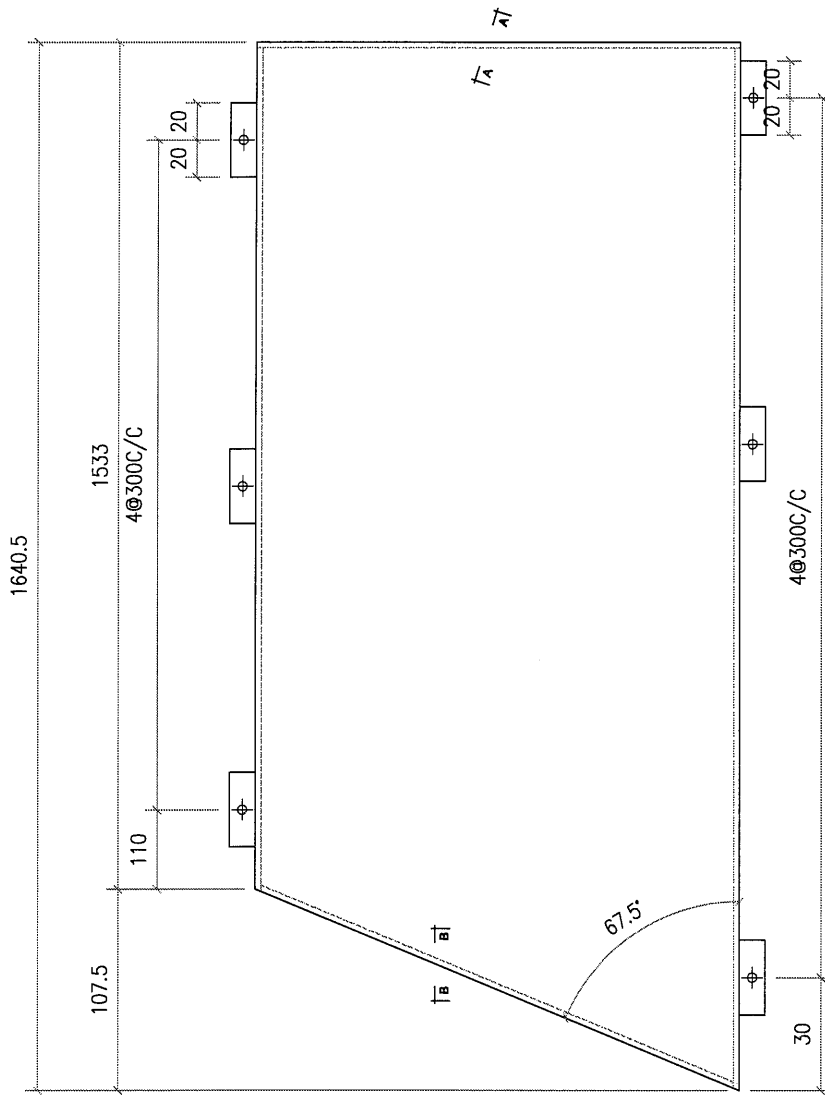
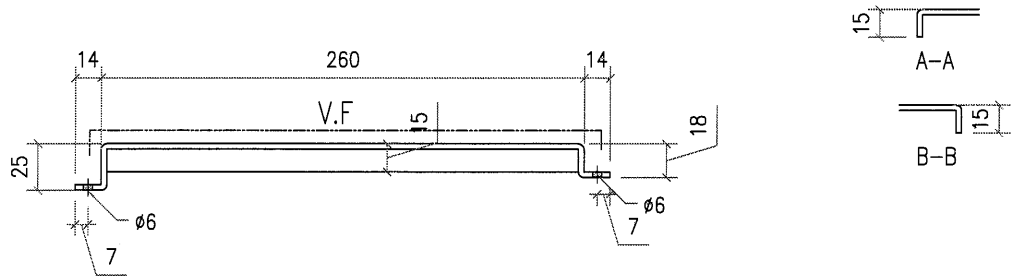

工程號	J851	地盤	香港新界青衣-ALUM. GRILLE		附 件	
名稱		採	用			
材料	3mm 鋁板	地盤	<input checked="" type="checkbox"/>			
顏色	PVF2-3 COATS	工廠				



美特鋁質有限公司
MIDI Aluminium Fabricator Ltd.

類別		物料號	
制圖	AN.	2021/01/13	圖號 J851-C1-7
修改		復核	數量 1
日期		批准	單件重量 (KG)

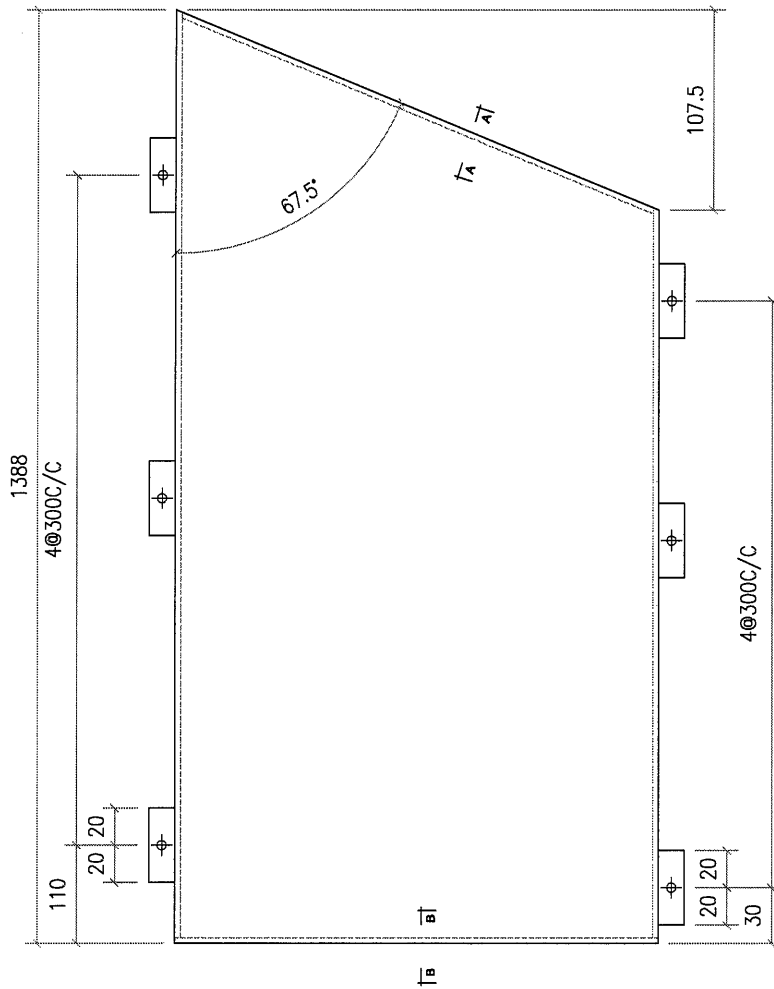
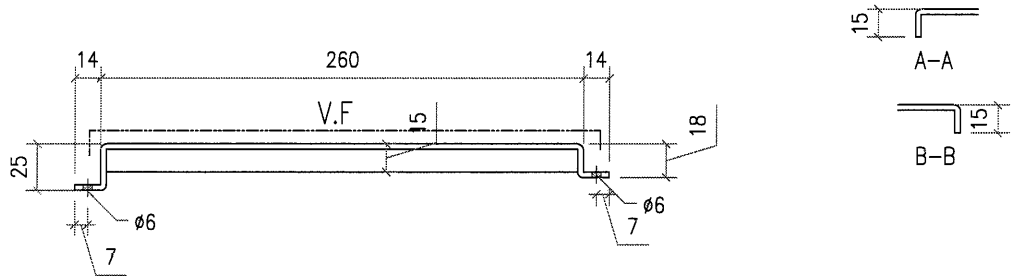

工程號	J851	地盤	香港新界青衣-ALUM. GRILLE	附 件	
名稱		採	用		-
材料	3mm 鋁板	地盤	<input checked="" type="checkbox"/>		
顏色	PVF2-3 COATS	工廠			

類別		物料號	
制圖	AN.	2021/01/13	圖號 J851-C1-8
修改		復核	數量 1
日期		批准	單件重量 (KG)

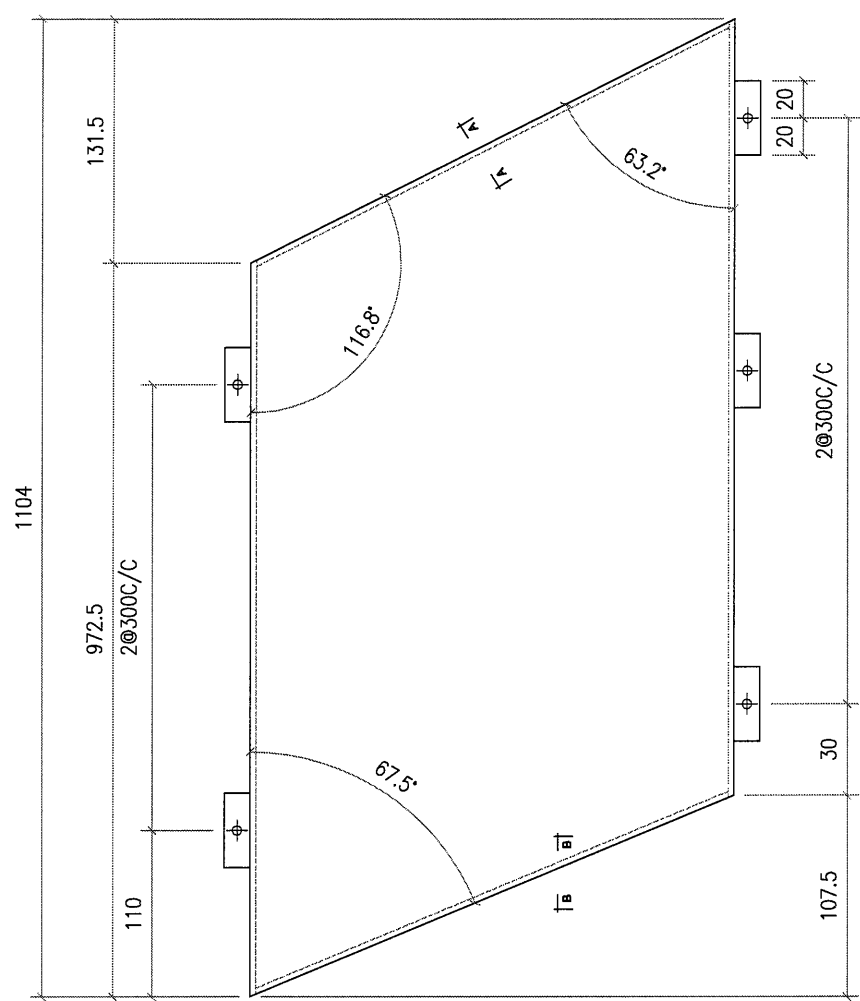
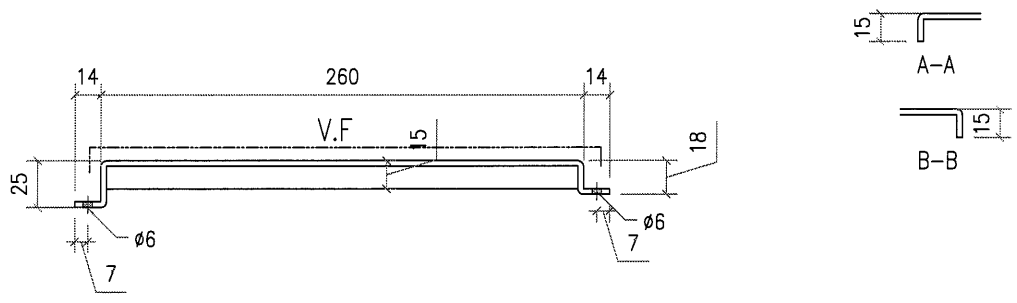

工程號	J851	地盤	香港新界青衣-ALUM. GRILLE	附件	
名稱		採用			
材料	3mm 鋁板	地盤	<input checked="" type="checkbox"/>		
顏色	PVF2-3 COATS	工廠			



美特鋁質有限公司
MIDI Aluminium Fabricator Ltd.

類別		物料號		
制圖	AN.	2021/01/13	圖號	J851-C1-9
修改		復核	數量	1
日期		批准	單件重量 (KG)	

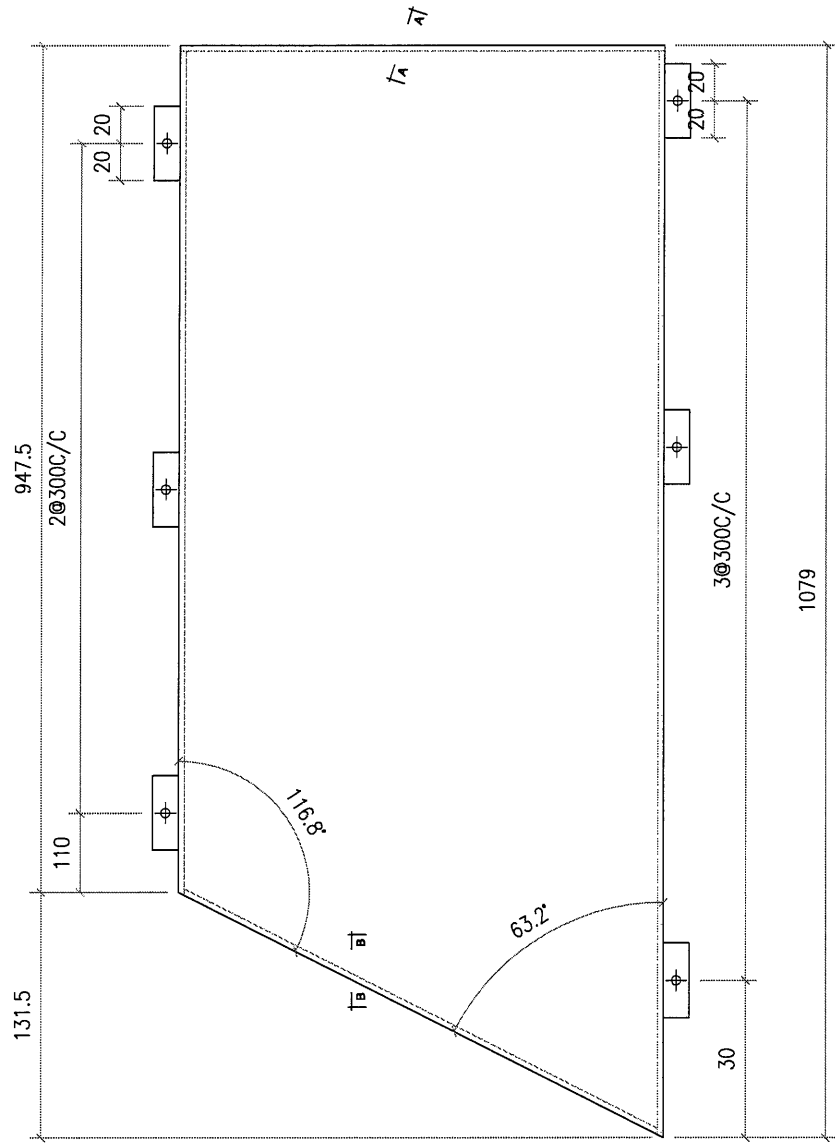
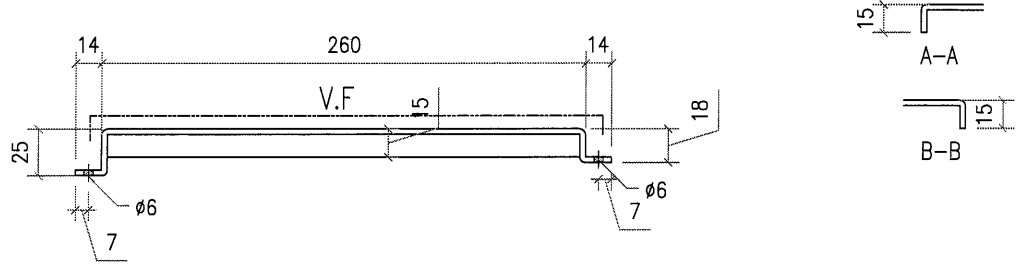

工程號	J851	地盤	香港新界青衣-ALUM. GRILLE		附件	
名稱			採	用		-
材料	3mm 鋁板		地盤	<input checked="" type="checkbox"/>		
顏色	PVF2-3 COATS		工廠			



美特鋁質有限公司
MIDI Aluminium Fabricator Ltd.

類別		物料號	
制圖	AN.	2021/01/13	圖號 J851-C1-10
修改		復核	數量 1
日期		批准	單件重量 (KG)

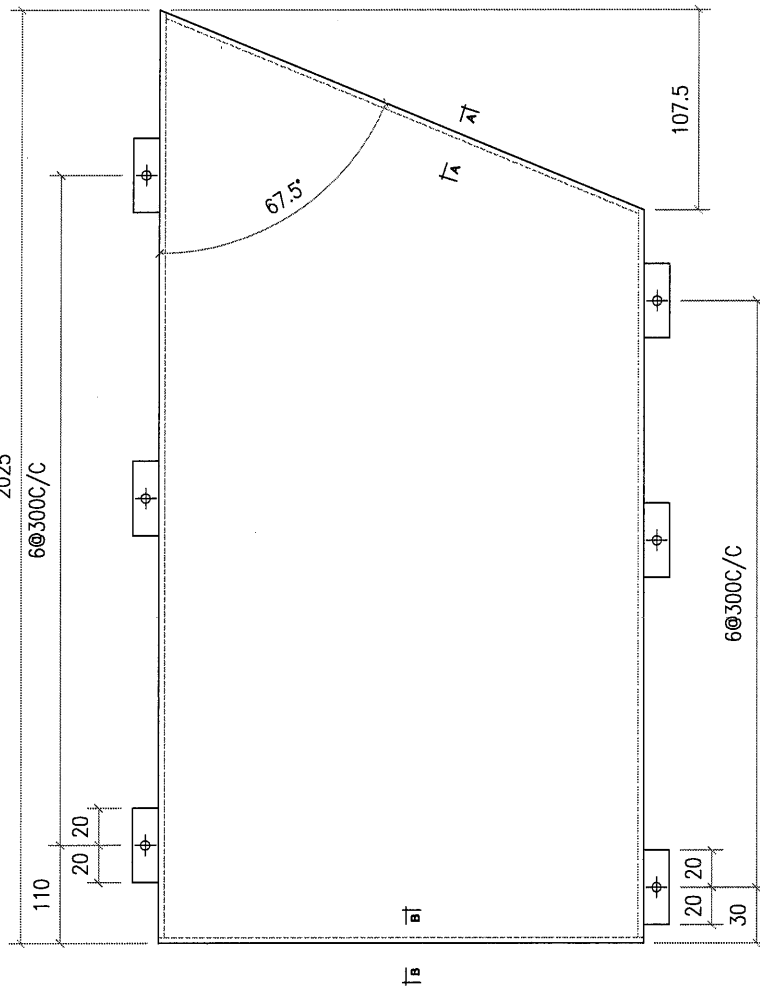
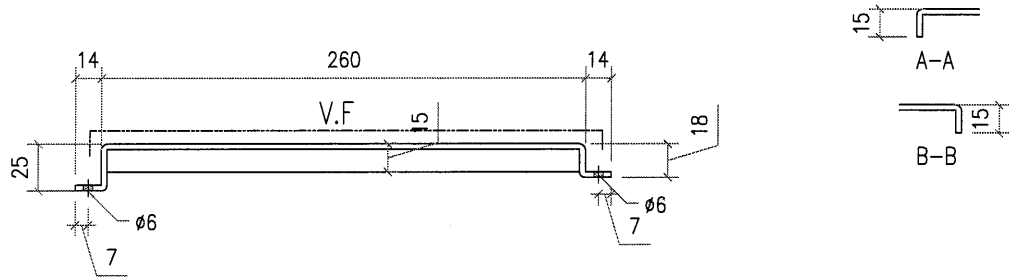

工程號	J851	地盤	香港新界青衣-ALUM. GRILLE	附 件	
名稱		採	用		-
材料	3mm 鋁板	地盤	<input checked="" type="checkbox"/>		
顏色	PVF2-3 COATS	工廠			



美特鋁質有限公司
MIDI Aluminium Fabricator Ltd.

類別		物料號		
制圖	AN.	2021/01/13	圖號	J851-C1-11
修改		復核	數量	1
日期		批准	單件重量 (KG)	

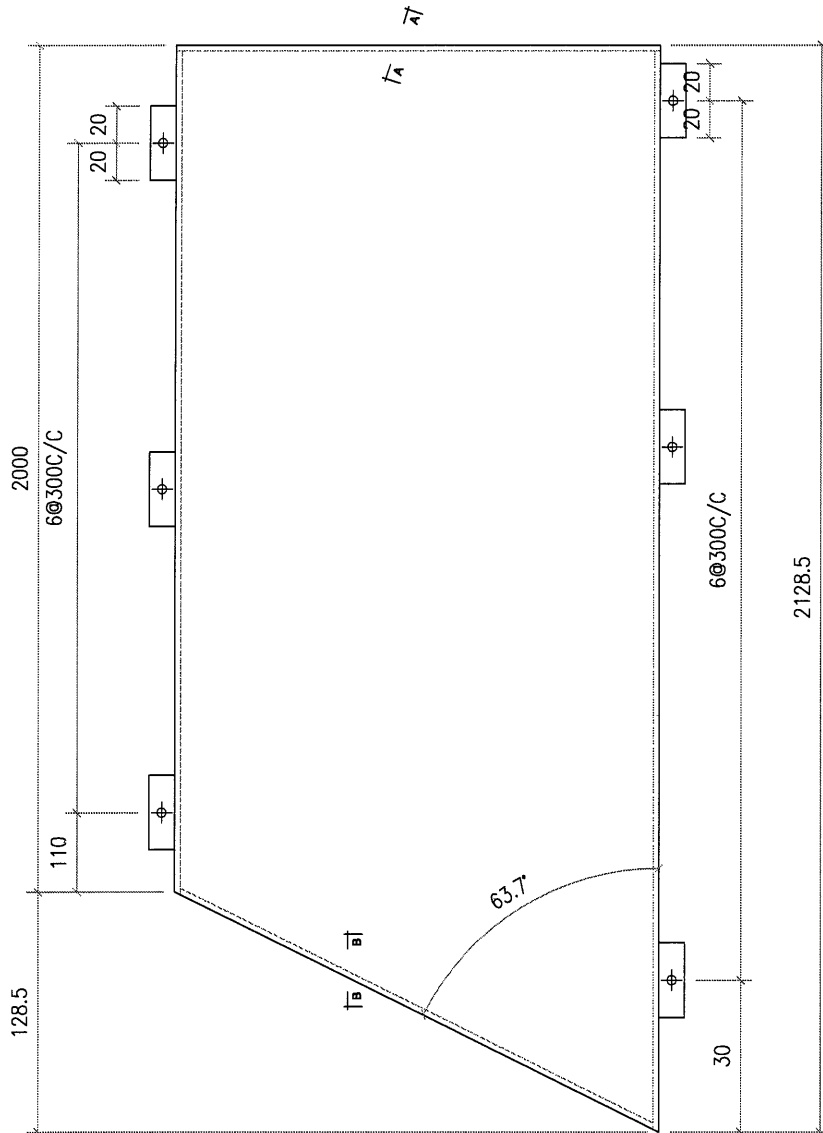
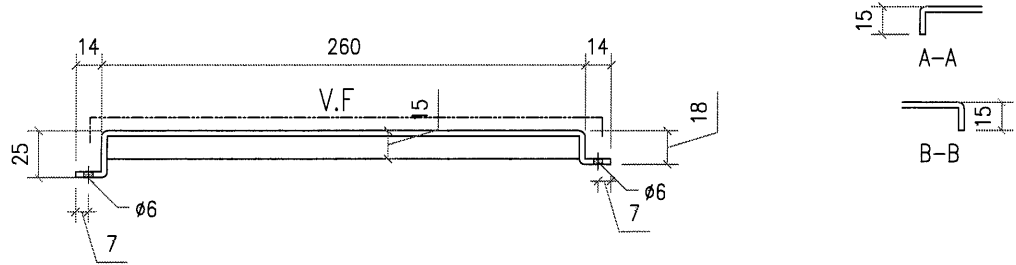

工程號	J851	地盤	香港新界青衣-ALUM. GRILLE		附 件	
名稱		採	用			
材料	3mm 鋁板	地盤	<input checked="" type="checkbox"/>			
顏色	PVF2-3 COATS	工廠				

類別		物料號		
制圖	AN.	2021/01/13	圖號	J851-C1-13
修改		復核	數量	1
日期		批准	單件重量 (KG)	

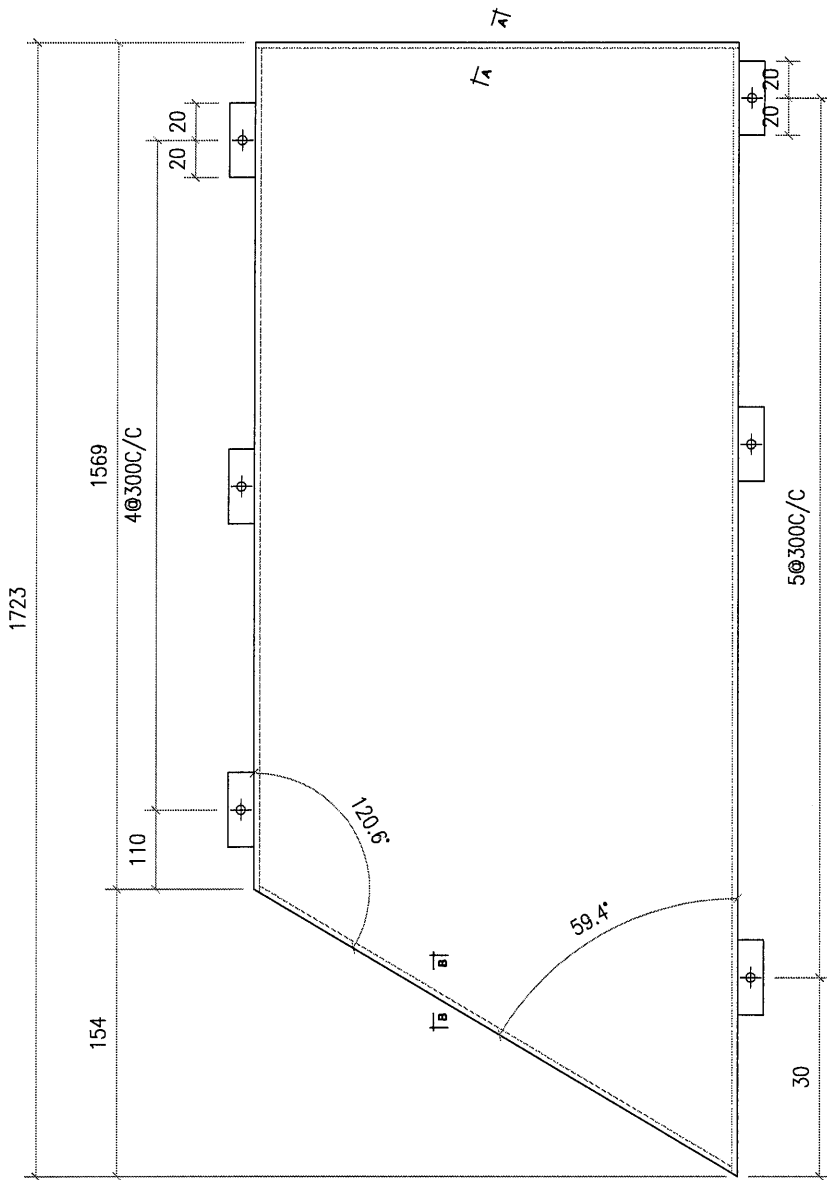
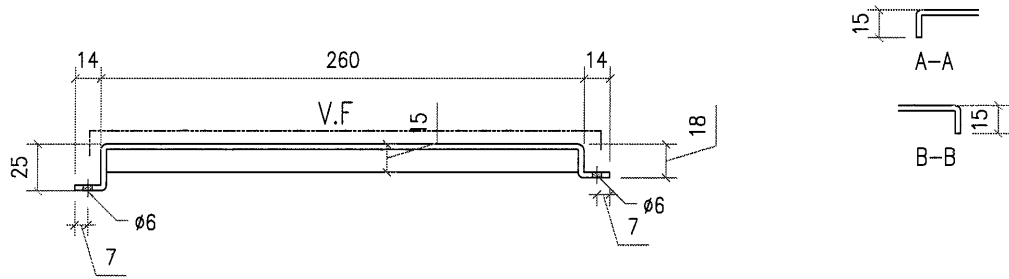

工程號	J851	地盤	香港新界青衣-ALUM. GRILLE		附件	
名稱			採	用		-
材料	3mm 鋁板		地盤	<input checked="" type="checkbox"/>		
顏色	PVF2-3 COATS		工廠			



美特鋁質有限公司
MIDI Aluminium Fabricator Ltd.

類別		物料號	
制圖	AN.	2021/01/13	圖號 J851-C1-14
修改		復核	數量 1
日期		批准	單件重量 (KG)

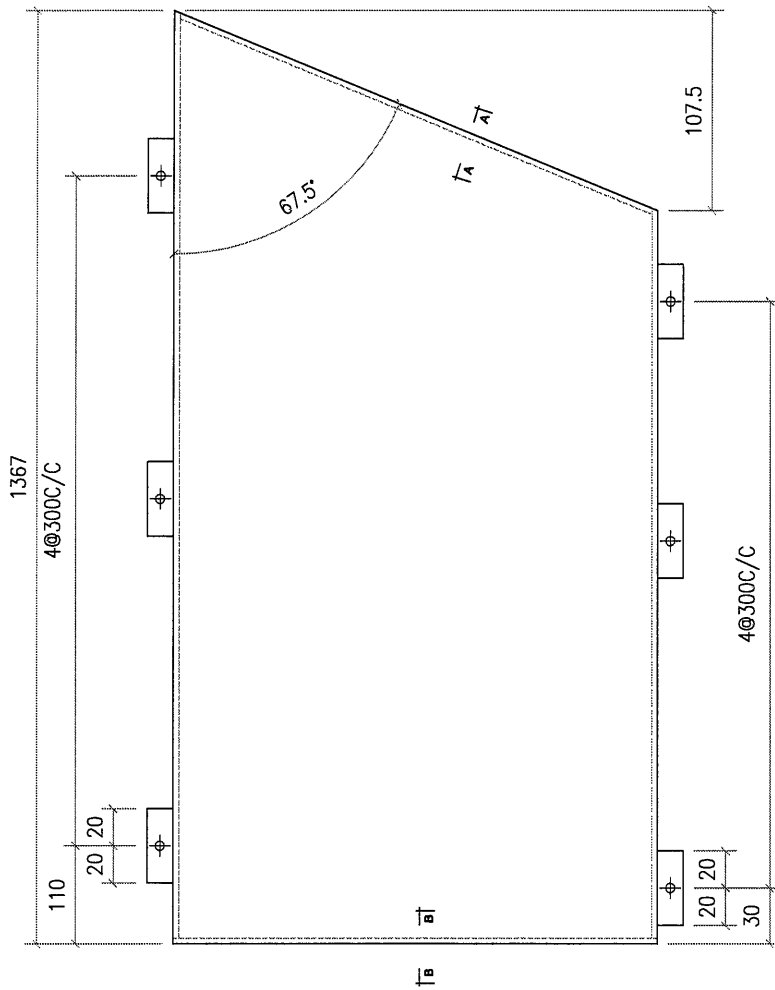
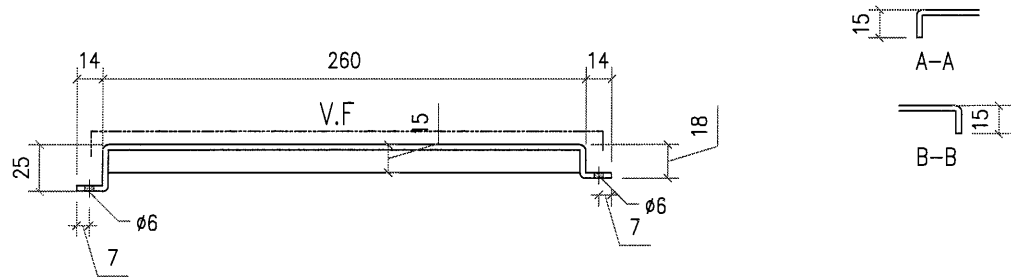

工程號	J851	地盤	香港新界青衣-ALUM. GRILLE	附 件	
名稱		採	用		-
材料	3mm 鋁板	地盤	<input checked="" type="checkbox"/>		
顏色	PVF2-3 COATS	工廠			



美特鋁質有限公司
MIDI Aluminium Fabricator Ltd.

類別		物料號		
制圖	AN.	2021/01/13	圖號	J851-C1-15
修改		復核	數量	1
日期		批准	單件重量 (KG)	

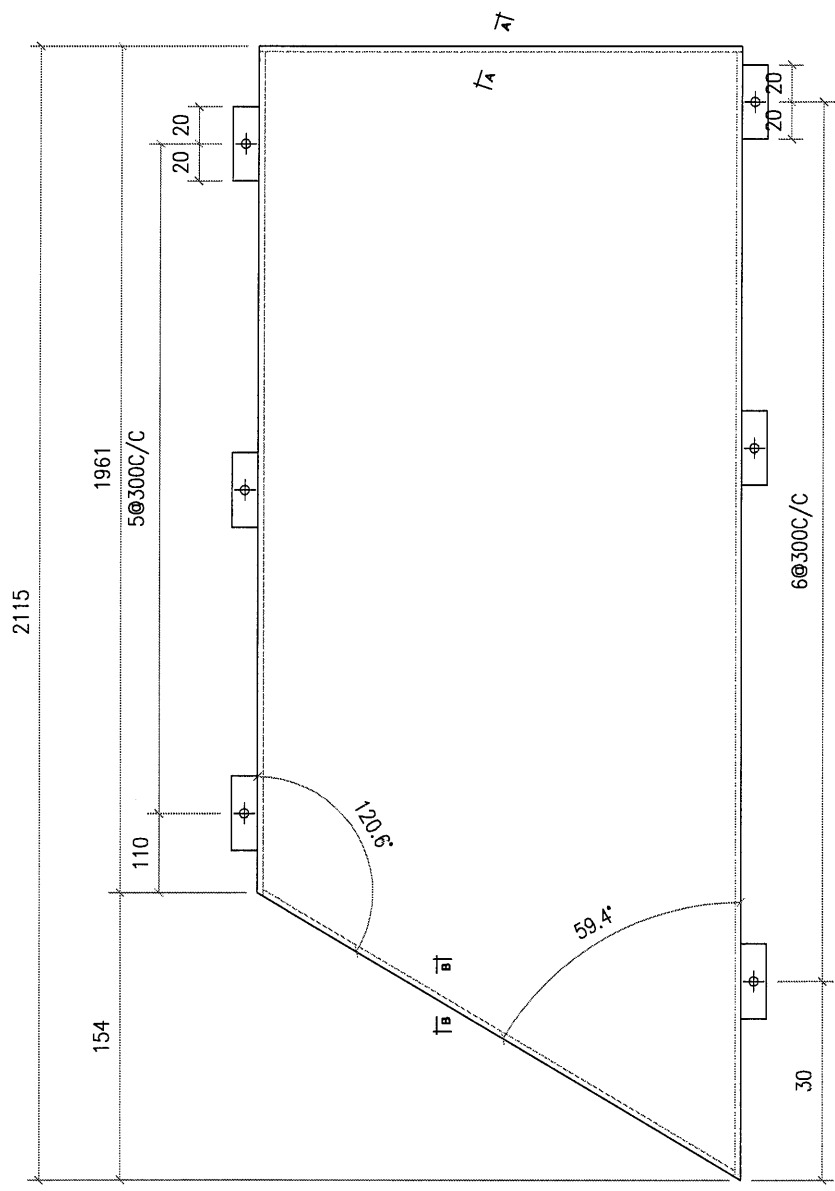
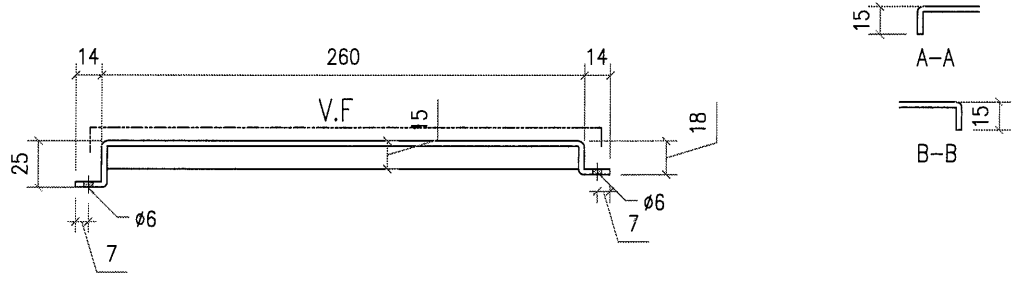

工程號	J851	地盤	香港新界青衣-ALUM. GRILLE		附 件	
名稱			採	用		-
材料	3mm 鋁板		地盤	<input checked="" type="checkbox"/>		
顏色	PVF2-3 COATS		工廠			

