

## 工程指示 / 要求簡箋(E.I.)

工程指示編號：EI / 3352 / 21 修改版次：D

工程編號：J851

工程名稱：青衣明翹匯

工程項目：平台 Window Wall - WW3 底部铝孔板加工圖(廠用配件清單)

收件人：生統

發件人：Yancy Chen

日期：06/07/2021

要求提供 / 確認 事項：

- |                                    |                                     |                               |
|------------------------------------|-------------------------------------|-------------------------------|
| <input type="checkbox"/> 初步鋁料 B.M. | <input type="checkbox"/> 加工拆圖，然後生產  | <input type="checkbox"/> 尺寸表  |
| <input type="checkbox"/> 正式鋁料 B.M. | <input type="checkbox"/> 技術上資料 / 指示 | <input type="checkbox"/> 報價   |
| <input type="checkbox"/> 配件 B.M.   | <input type="checkbox"/> 樣辦或貨品說明書   | <input type="checkbox"/> 分判合約 |
| <input type="checkbox"/> 其他：_____  |                                     |                               |

內容：

根據東莞廠 7 月 5 日微信，請按附件修改圖紙加工。

請在 10/7/2021 前完成上列要求。

附：

1+ 3 頁

以上項目為：

 原合約工程包
  原合約工程加 / 減賬
  新工程報價

原因：-

分發東莞各部門：

- |  |   |   |  |
|--|---|---|--|
| <input type="checkbox"/> 生產技術總監 <input type="checkbox"/> 連附件 | <input type="checkbox"/> 技術部 <input type="checkbox"/> 連附件                         | <input type="checkbox"/> 生產部 <input type="checkbox"/> 連附件 | <input type="checkbox"/> 機械設計部 <input type="checkbox"/> 連附件    |
| <input type="checkbox"/> 採購部 <input type="checkbox"/> 連附件    | <input checked="" type="checkbox"/> 生產統籌部 <input checked="" type="checkbox"/> 連附件 |   |  |
| <input type="checkbox"/> 質檢部 <input type="checkbox"/> 連附件    | <input type="checkbox"/> 會計部 <input type="checkbox"/> 連附件                         | <input type="checkbox"/> 報關組 <input type="checkbox"/> 連附件 | <input type="checkbox"/> 其他 _____ <input type="checkbox"/> 連附件 |

分發香港各部門：

- |   |  |   |  |
|---|--|---|--|
| <input type="checkbox"/> 行政部 <input type="checkbox"/> 連附件 | <input type="checkbox"/> 會計部 <input type="checkbox"/> 連附件  | <input type="checkbox"/> 統籌部 <input type="checkbox"/> 連附件 | <input checked="" type="checkbox"/> 工程部地盤科文 <input checked="" type="checkbox"/> 連附件 <i>明</i> |
| <input type="checkbox"/> 採購部 <input type="checkbox"/> 連附件 | <input type="checkbox"/> QS 部 <input type="checkbox"/> 連附件 | <input type="checkbox"/> 維修部 <input type="checkbox"/> 連附件 | <input type="checkbox"/> 其他 _____ <input type="checkbox"/> 連附件                               |

傳遞編號：

HK 1398 / 21

發件人簽署：

項目經理簽署：



美特鋁質 有限公司  
MIDI Aluminium Fabricator Ltd.

數量	備註
1	

工程號	J-851	地盤	青衣明翹匯
-----	-------	----	-------

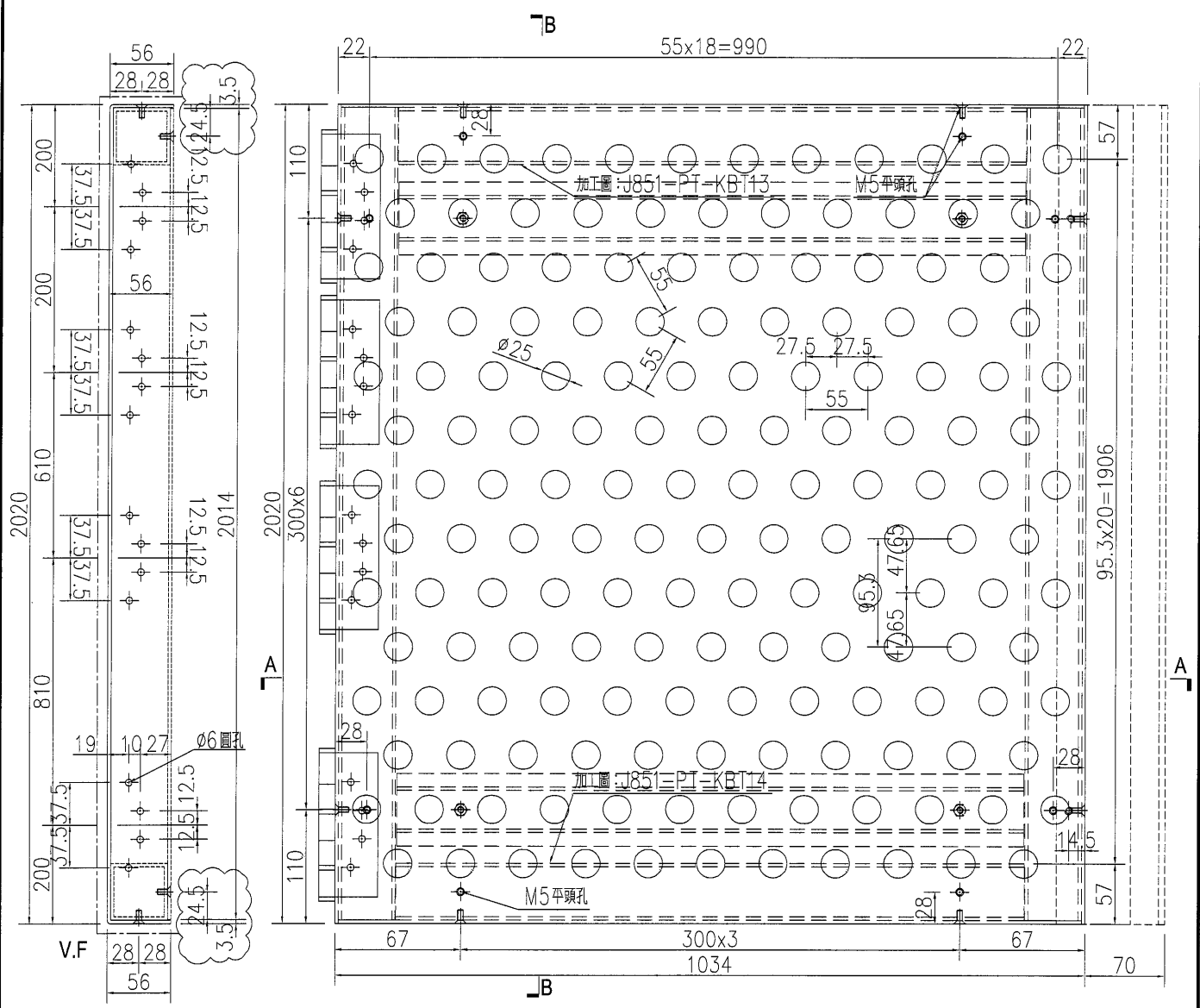

SECTION B-B

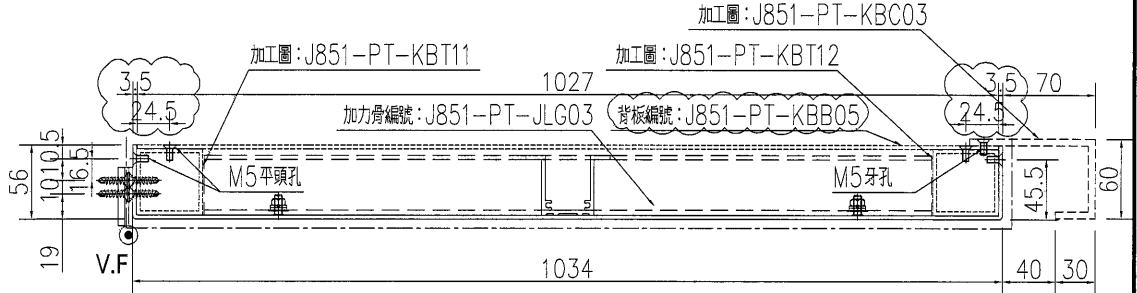

SECTION A-A

名稱	鋁板加工圖	制圖	WYY	2021.04.21	修改	A	
材料	3mm 鋁板	復核			日期	2021.7.05	
顏色	UCT534509SC-3 深灰色	批准			圖號	J851-PT-KBM05	



美特鋁質 有限公司  
MIDI Aluminium Fabricator Ltd.

數量	備註
2	

工程號	J-851	地盤	青衣明翹匯
-----	-------	----	-------

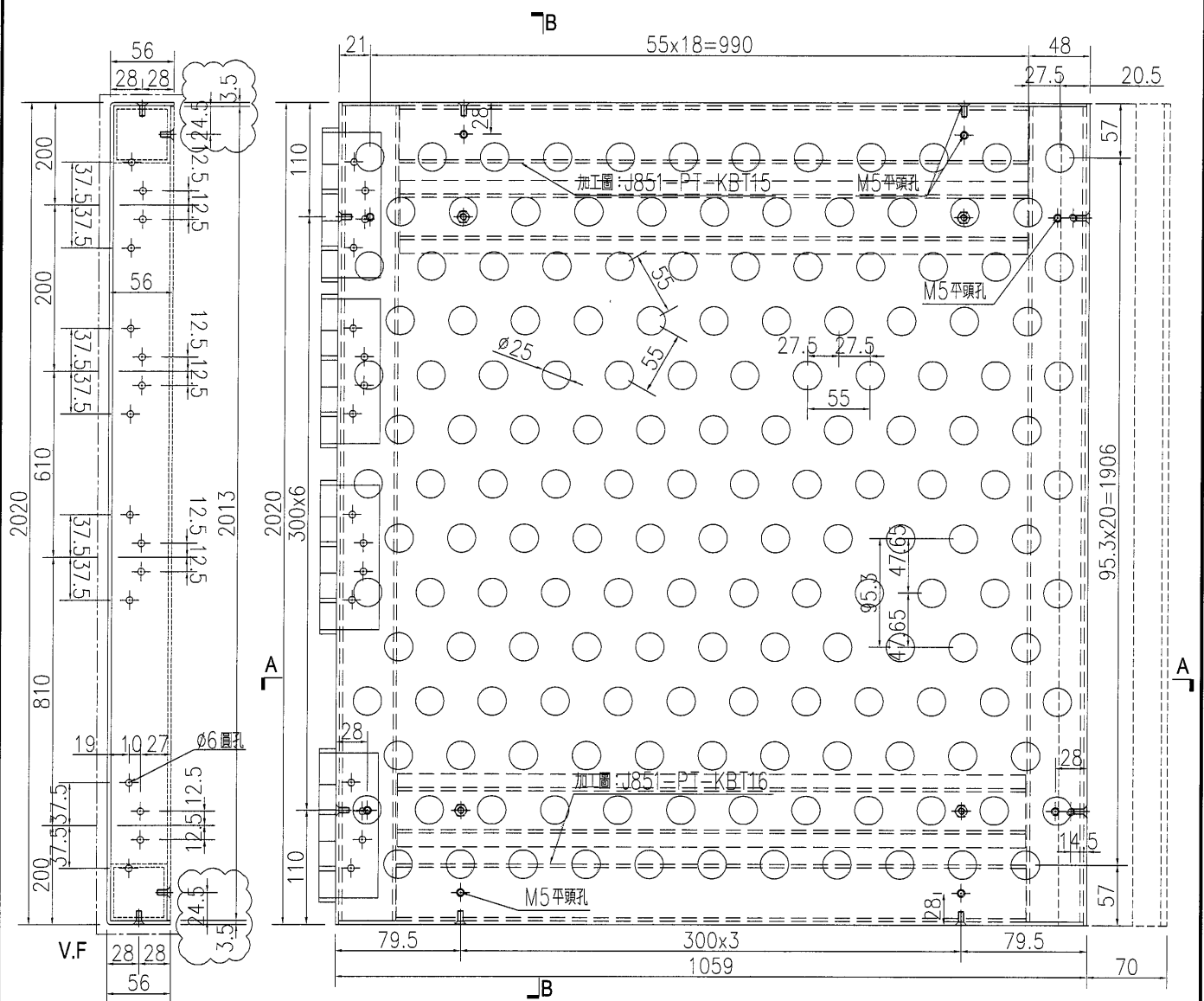

SECTION B-B

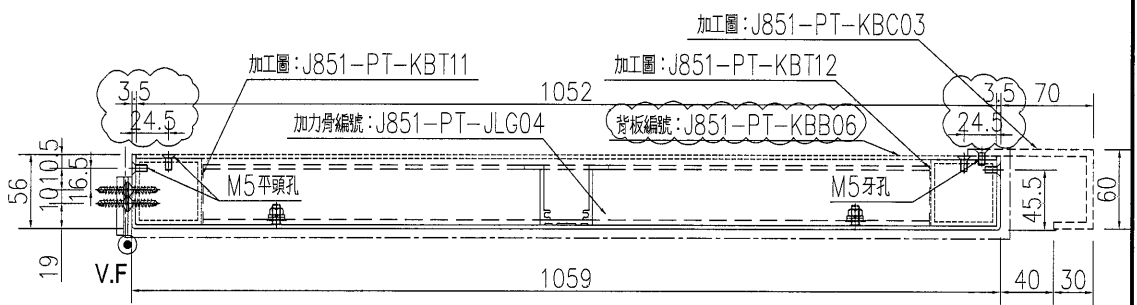

SECTION A-A

名稱	鋁板加工圖	制圖	WYY	2021.04.21	修改	A	
材料	3mm 鋁板	復核			日期	2021.7.05	
顏色	UCT534509SC-3 深灰色	批准			圖號	J851-PT-KBM06	

